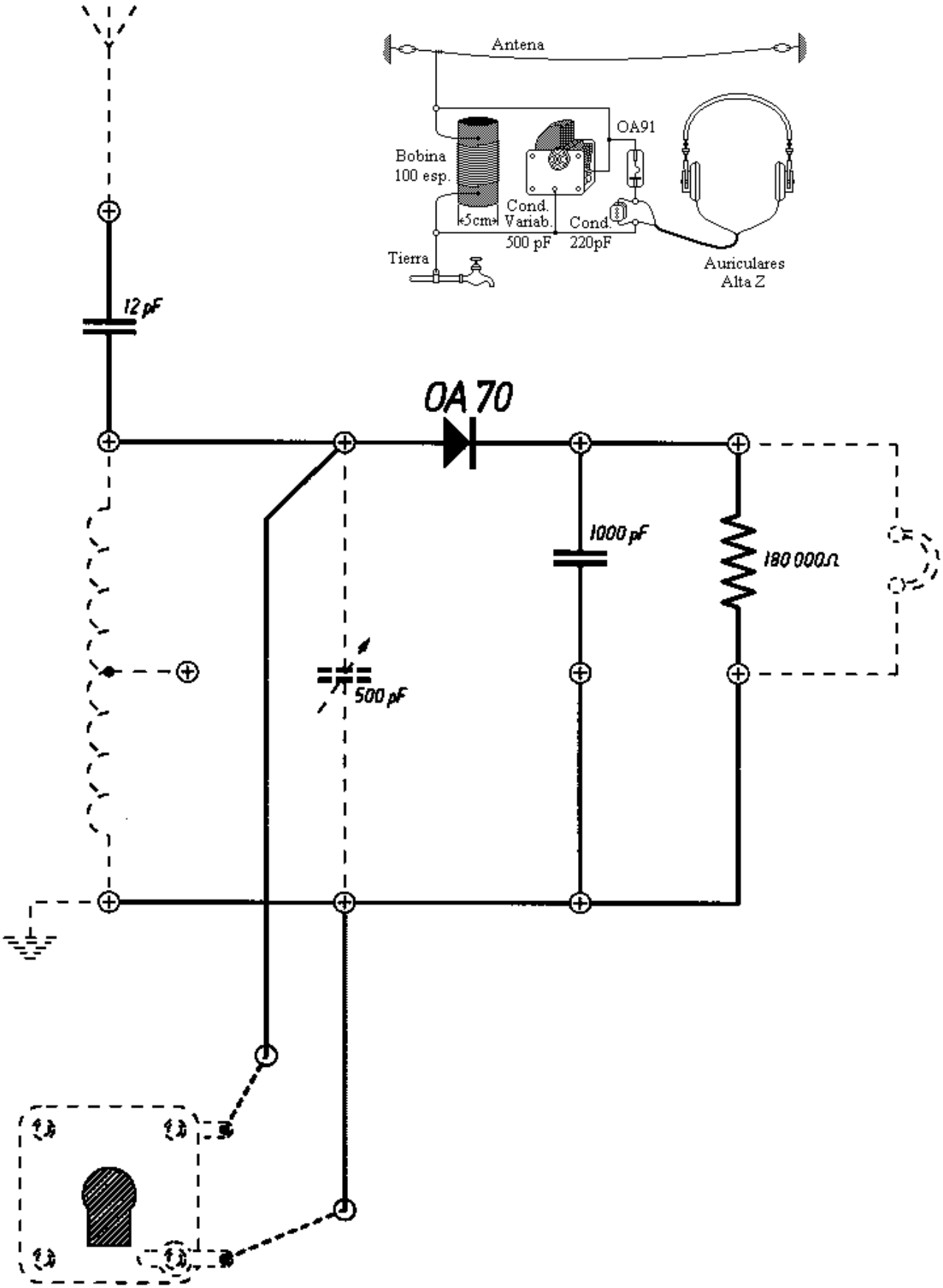
Antena
OA91
Bobina
100 esp.
5cm
Cond.
Variab.
500 pF
Cond.
220pF
Tierra
Auriculares
Alta Z
12 pF
OA 70
1000 pF
180 000Ω
500 pF

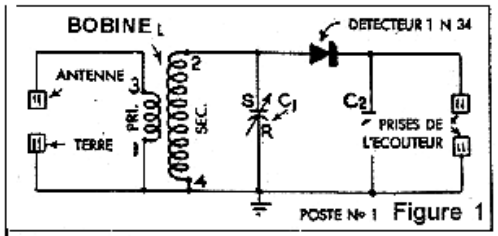

Figure 1

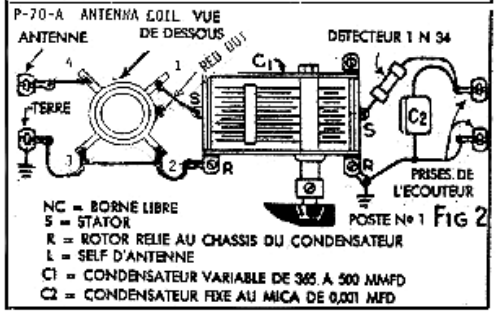

FIG 2

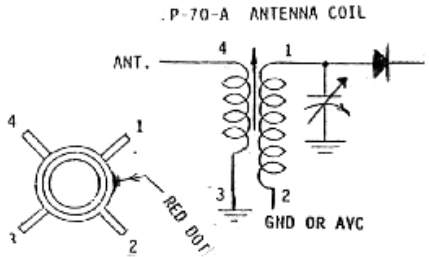

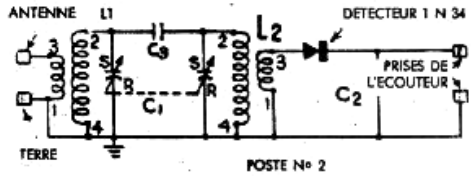

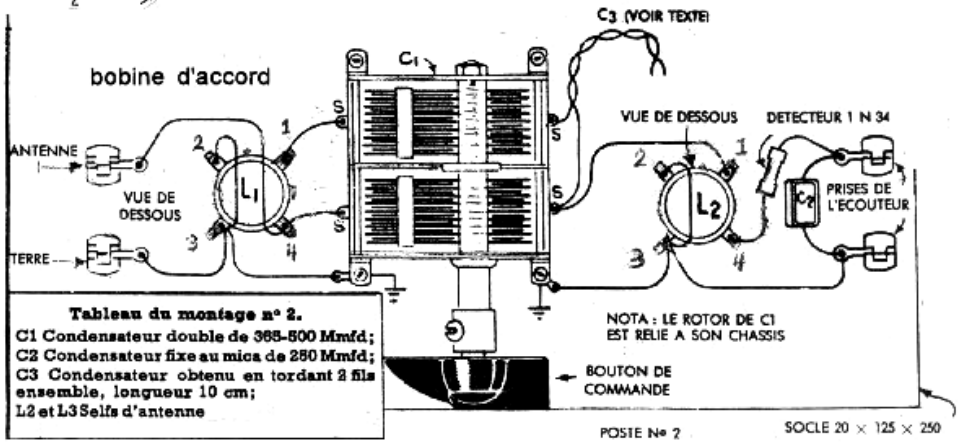

Tableau du montage n° 2.
C1 Condensateur double de 365-500 Mmfd;
C2 Condensateur fixe au mica de 250 Mmfd;
C3 Condensateur obtenu en tordant 2 fils ensemble, longueur 10 cm;
L2 et L3 Selfs d'antenne

SELF = BOBINE **SPIRE = ENROULEMENT, 1 TOUR DE FIL = 1 SPIRE**

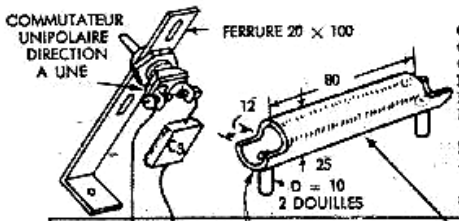
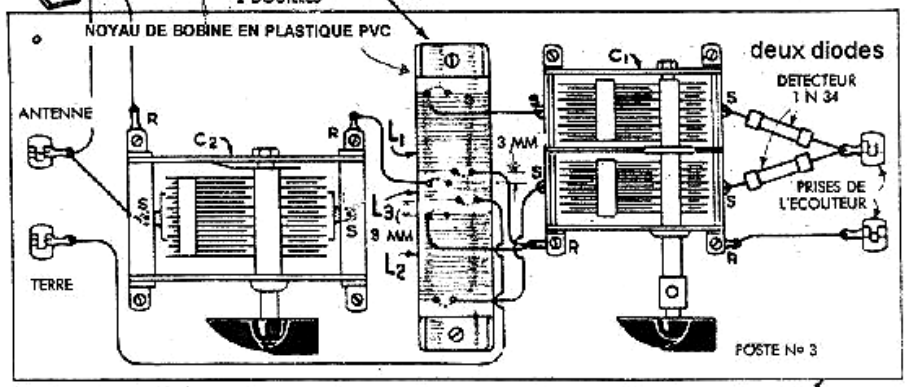
Tableau du montage n° 3.
C1 Condensateur double de 365-500 Mmfd;
C2 Condensateur simple de 365-500 Mmfd;
C3 Condensateur fixe au mica de 0,001 Mfd;
L Self bobinée à la main sur un tube de polystyrène (voir texte);
L1 et L2: 120 spires de fil émaillé de 0,25 mm;
L3 43 spires de fil émaillé de 0,28 mm.
Les 3 selfs sont à spires jointives toutes enroulées dans le sens des aiguilles d'une montre. Chaque self est à 3 mm de sa voisine.
Nota: Les rotors des condensateurs variables sont reliés aux châssis.