

Dati d'ingombro e di foratura per il montaggio del Gruppo N. 2621.

1463

La taratura si pratica, seguendo l'ordine esposto nella tabella riportata alla pagina seguente, dal lato frontale dello chassis.

Il peso del Gruppo è di gr. 240 compr. l'imballo.

FORATURA TELAIIO

GELOSO 2621

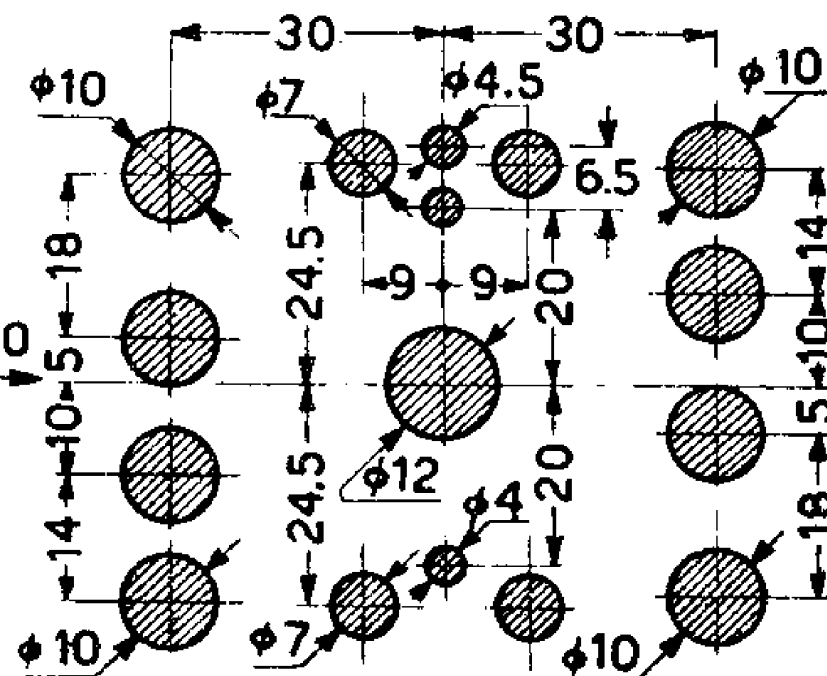

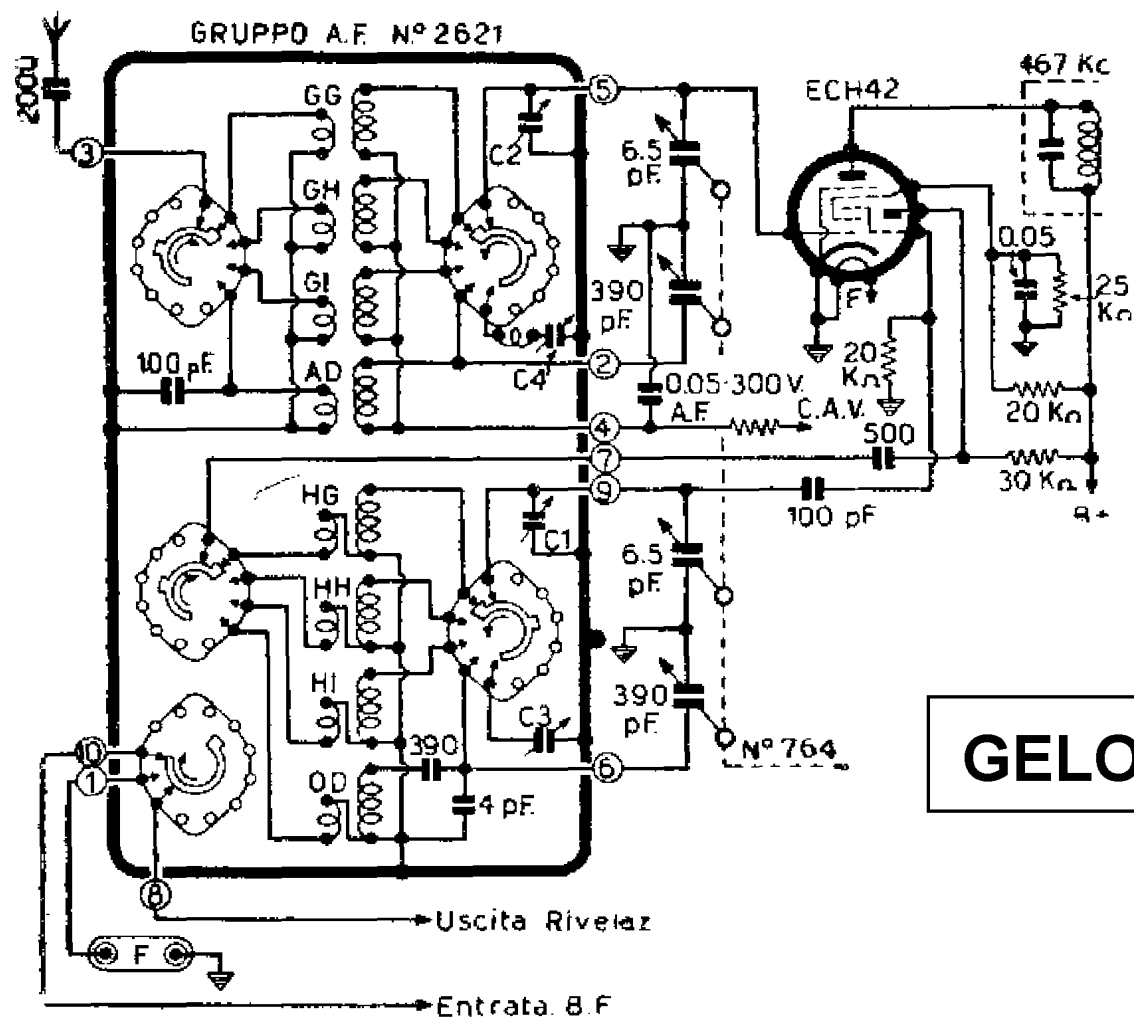

GELOSO 2621

Esempio di impiego del Gruppo 2621 in unione al condensatore variabile 764 ed alla valvola ECH 42 della serie " Rimlock " per la quale è stato progettato. La tensione anodica prevista (+ B) è di 250V; varianti del 10% o 20% di tale tensione implicano conseguenti variazioni nei valori delle resistenze, dal 15 al 30%.