Service
Service
Service

5031A

Service Manual

GB TECHNICAL DATA

Mains voltage	: 110-127-220-240 V; 50-60 Hz
Battery voltage	: 6x1.5 V (R20)
Power consumption	: 10 W
Current consumption if connected to the battery and at full power	: 350 mA
Output power if connected to the mains	: 3 W (d = 10 %)
Input voltage at full power output	: 320 mV
Loudspeaker impedance	: 4 Ω
PU heads	: 22GP214-22GP215
Record changer	: 22GC051

NL TECHNISCHE GEGEVENS

Netspanning	: 110-127-220-240 V; 50-60 Hz
Batterijspanning	: 6x1,5 V (R20)
Opgenomen vermogen	: 10 W
Opgenomen stroom bij batterijvoeding en max. vermogen	: 350 mA
Uitgangsvermogen bij netvoeding	: 3 W (d = 10 %)
Ingangsspanning bij max. uitgangsvermogen	: 320 mV
Luidsprekerimpedantie	: 4 Ω
PU-koppen	: 22GP214-22GP215
Platenwisselaar	: 22GC051

F CARACTERISTIQUES TECHNIQUES

Tension secteur	: 110-127-220-240 V; 50-60 Hz
Tension de pile	: 6x1,5 V (R20)
Consommation	: 10 W
Consommation en courant lorsque connecté à la pile et à pleine puissance	: 350 mA
Puissance de sortie lorsque connecté au secteur	: 3 W (d = 10%)
Tension d'entrée à sortie maximale	: 320 mV
Impédance haut-parleur	: 4 Ω
Têtes PU	: 22GP214-22GP215
Changeur de disques	: 22GC051

D TECHNISCHE DATEN

Netzspannung	: 110-127-220-240 V; 50-60 Hz
Batteriespannung	: 6x1,5 V (R20)
Leistungsaufnahme	: 10 W
Stromaufnahme bei Batteriespeisung und maximaler Leistung	: 350 mA
Ausgangsleistung bei Netzspeisung	: 3 W (d = 10 %)
Eingangsspannung bei maximaler Ausgangsleistung	: 320 mV
Lautsprecherimpedanz	: 4 Ω
Tonköpfe	: 22GP214-22GP215
Plattenwechsler	: 22GC051

Index: CS39848-CS39850

Documentation Technique Service Dokumentation Documentazione di Servizio Huolte-Ohje Manual de Servicio Manual de Serviço

PHILIPS

Subject to modification
4822 726 11309
Printed in The Netherlands

PHILIPS

| | | |

C	712 701 718 702 708÷710 704 707 703 713 705 706 711
R	431 516 509÷512 514 428 429 501 515 513 517 502 503 504 505 432
MISC	SK1 D423.424 SK2 L426 BU1 TS422 421 BU2 IC419 M D406 SK3 T408 VL1

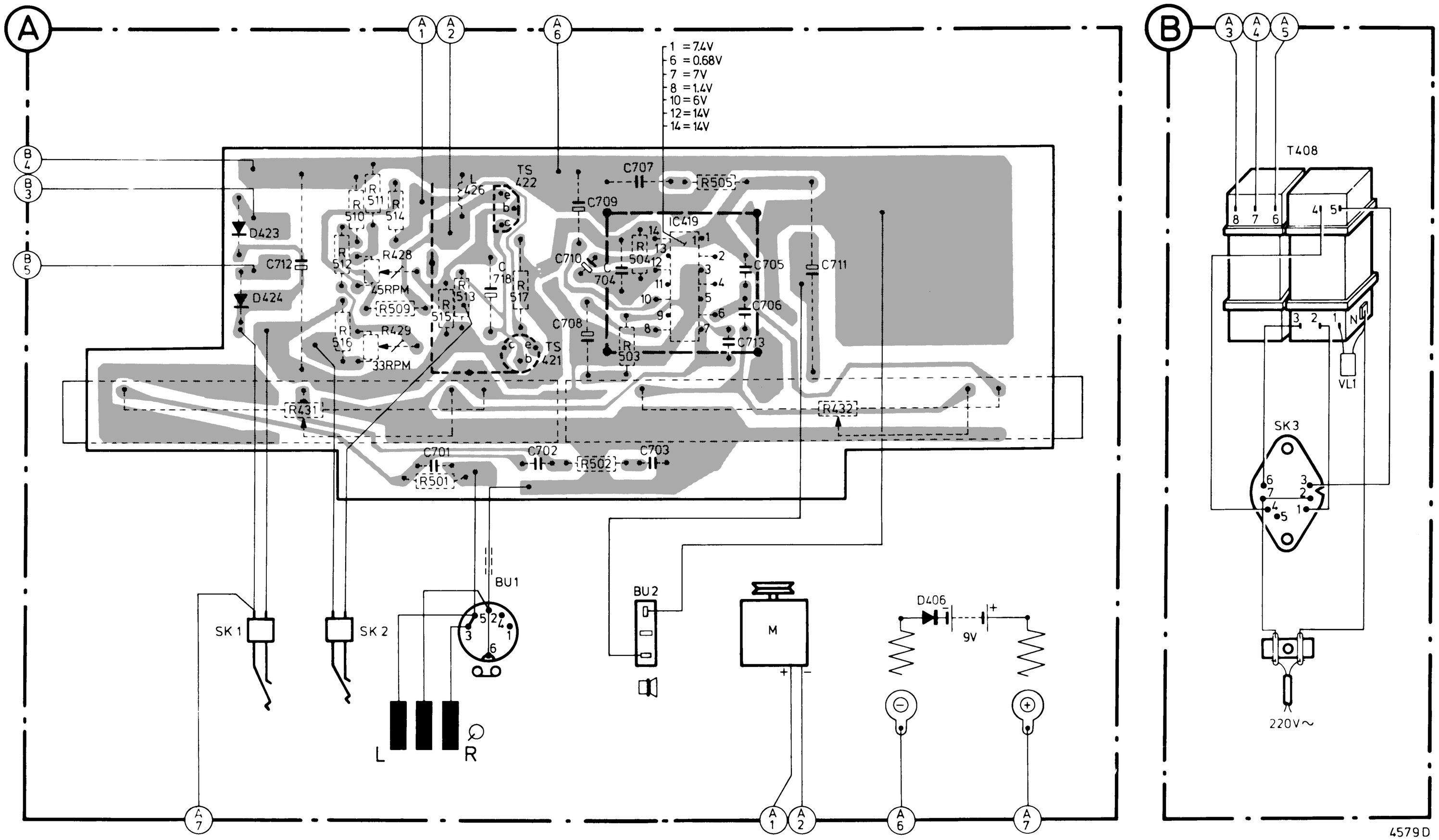

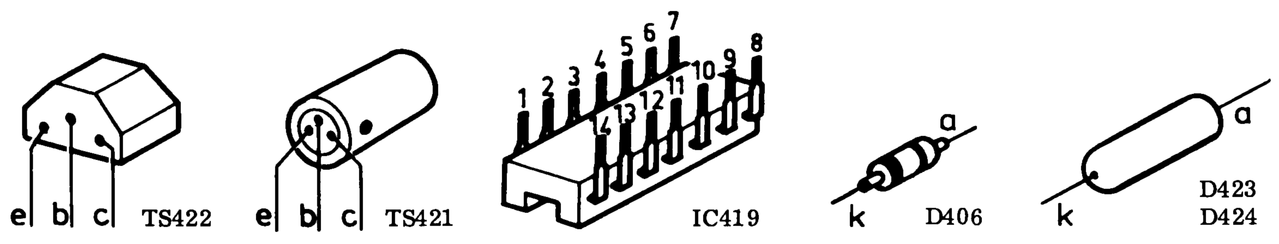

CS39849