A 90AH302/00/15
22AH302/00

Service
Service
Service

Service Manual

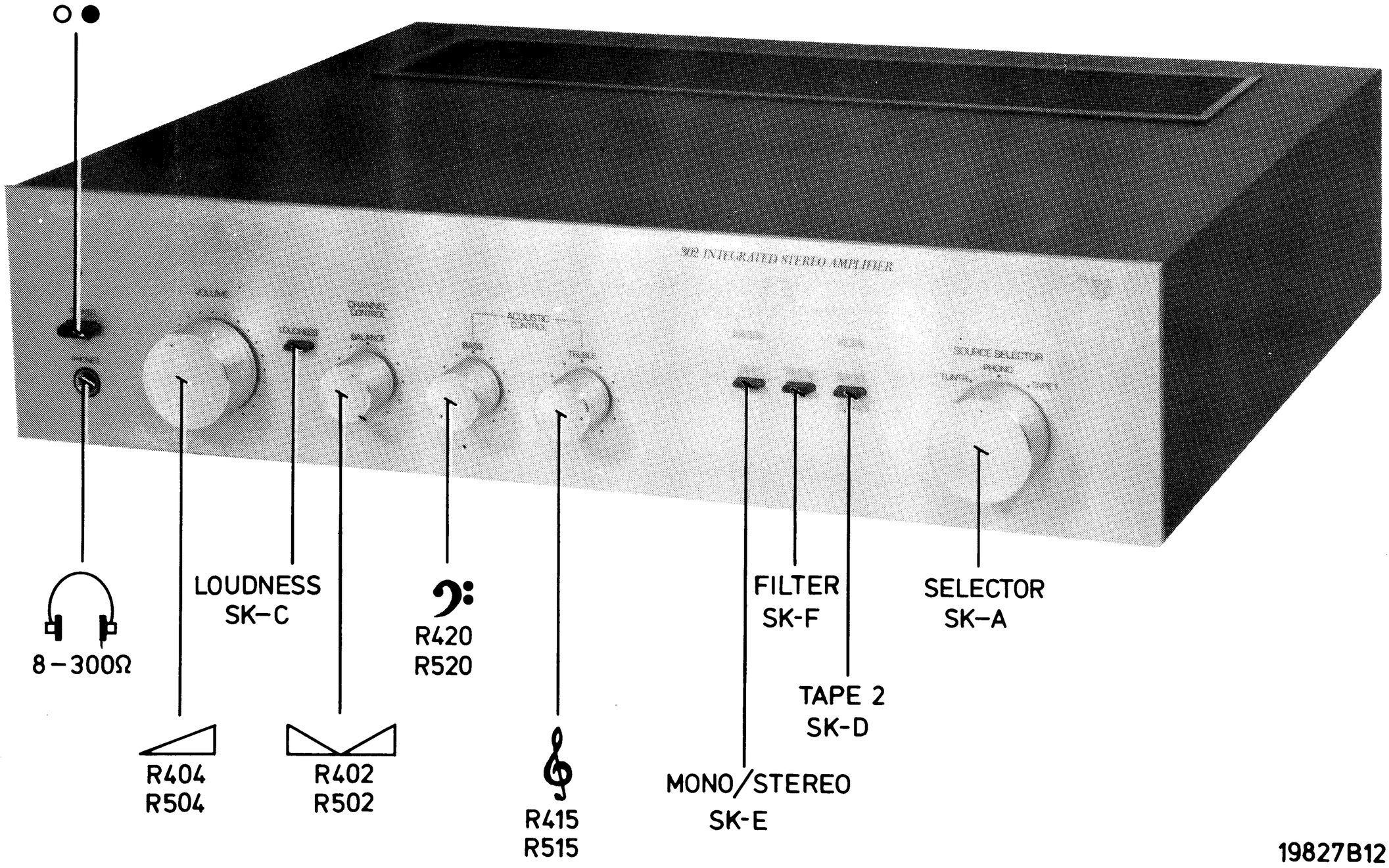

Documentation Technique Service Dokumentation Documentazione di Servizio Huolte-Ohje Manual de Servicio Manual de Serviço
Subject to modification
4822 725 13645
Printed in The Netherlands

PHILIPS

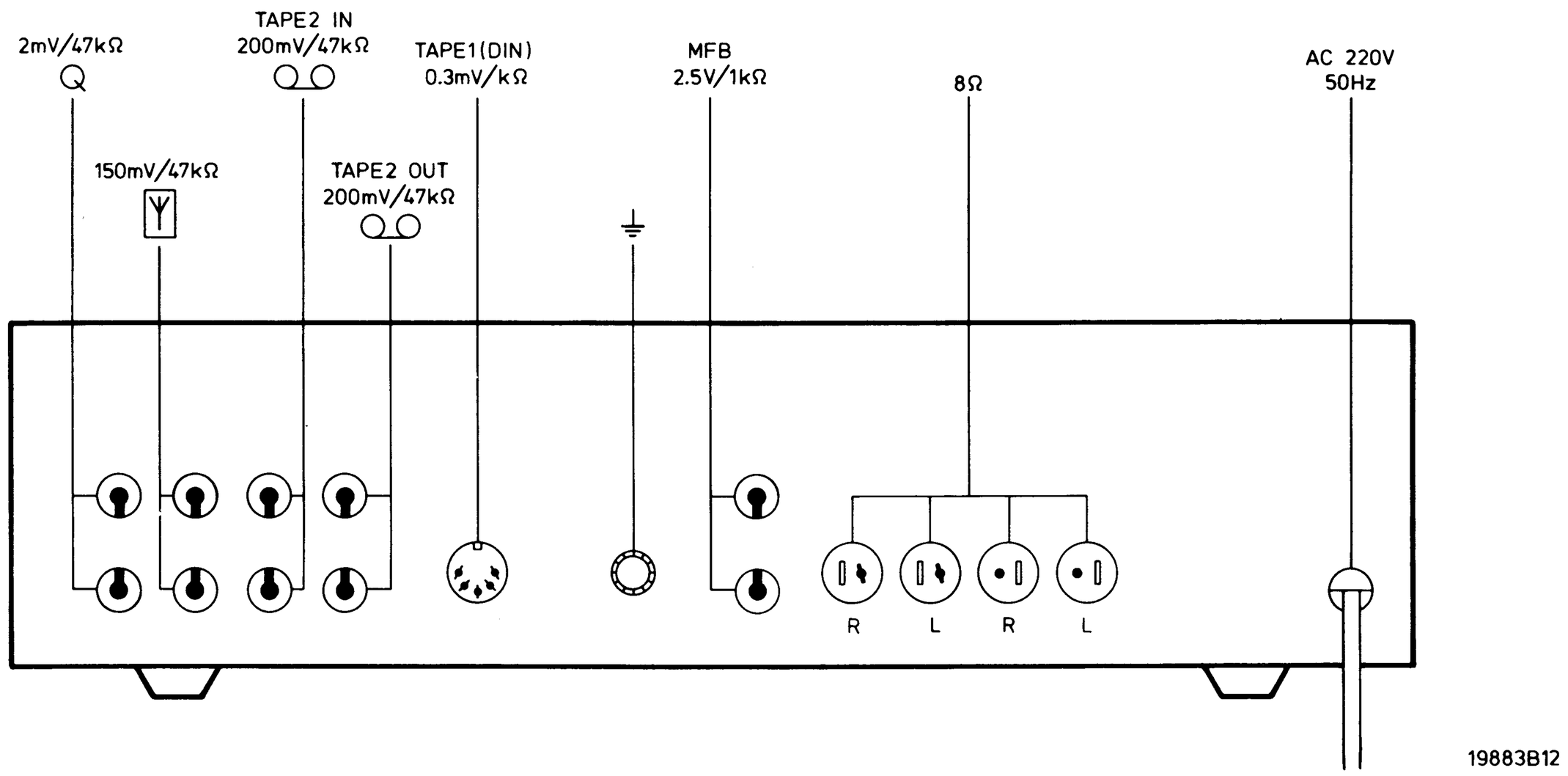

GB

Supply voltage	: 220 V
Power consumption	: 20-100 W
Dimensions (wxhxd)	: 450x102x367 mm
Output	: 2x20 W
Tape 1 (Din plug)	: 0.3 mV/kΩ
Tape 2	: 200 mV/47 kΩ
2x2 loudspeakers	: 8 Ω
MFB loudspeakers	: 2,5 V/1 kΩ
Headphones	: 8-600 Ω

For more detailed technical specifications please consult commercial documentation.

NL

Voedingsspanning	: 220 V
Opgenomen vermogen	: 20-100 W
Afmetingen (bxhxd)	: 450x102x367 mm
Output	: 2x20 W
Tape 1 (Din-plug)	: 0.3 mV/kΩ
Tape 2	: 200 mV/47 kΩ
2x2 luidsprekers	: 8 Ω
MFB luidsprekers	: 2,5 V/1 kΩ
Koptelefoon	: 8-600 Ω

Voor meer uitgebreide technische specificaties gelieve de commerciele dokumentatie te raadplegen.

F

Tension d'alimentation	: 220 V
Puissance absorbée	: 20-100 W
Dimensions	: 450x102x367 mm
Sortie	: 2x20 W
Tape 1 (fiche Din)	: 0.3 mV/kΩ
Tape 2	: 200 mV/47 kΩ
Haut-parleurs 2x2	: 8 Ω
Haut-parleurs M.F.B.	: 2.5 V/1 kΩ
Ecouteurs	: 8-600 Ω

Pour l'obtention de données techniques plus détaillées veuillez consultez la documentation commerciale.

D

Speisespannung	: 220 V
Leistungaufnahme	: 20-100 W
Abmessungen (bxhxt)	: 450x102x367 mm
Ausgangsleistung	: 2x20 W
Tape 1 (Din-Stecker)	: 0.3 mV/kΩ
Tape 2	: 200 mV/47 kΩ
2x2 Lautsprecher	: 8 Ω
MFB Lautsprecher	: 2,5 V/1 kΩ
Kopfhörer	: 8-600 Ω

Für eine mehr detaillierte technische Spezifikation verweisen wir auf die kommerzielle Dokumentation.

I

Tensione alimentazione	: 220 V
Potenza assorbita	: 20-100 W
Dimensioni	: 450x102x367 mm
Uscita	: 2x20 W
Tape 1 (presa Din).	: 0.3 mV/kΩ
Tape 2	: 200 mV/47 kΩ
Altoparlauti 2x2	: 8 Ω
Altoparlauti M.F.B	: 2.5 V/1 kΩ
Cuffia	: 8-600 Ω

In modo da ottenere dati tecnici piu paricolareggiati, vi preghiamo di riferirvi alla documentazione commerciale.

S

Matningsspänning	: 220 V
Effektförbrukning	: 20-100 W
Dimensioner (bxdxh)	: 450x102x367 mm
Uteffekt	: 2x20 W
Tape 1 (Din-kontakt)	: 0.3 mV/kΩ
Tape 2	: 200 mV/47 kΩ
2x2 Högtalare	: 8 Ω
MFB Högtalare	: 2.5 V/1 kΩ
Hörtelefoner	: 8-600 Ω

För mera detaljerade tekniska data se kommersiel dokumentation

DK

Netspænding	: 220 V
Strømforbrúg	: 20-100 W
Dimensioner	: 450x102x367 mm
Oútpút	: 2x20 W
Tape 1	: 0.3 mV/kΩ
Tape 2	: 200 mV/47 kΩ
2x2 Højttaler	: 8 Ω
MFB Højttaler	: 2,5 V/1 kΩ
Hovedtelefon	: 8-600 Ω

For mere detailerede specifikationer, se tekniske datablade.

MISC.	J7 J13 J10 J1 J4 IC-201 TS608 TS603 D205 F.601 TS607 TS606 TS705 TS602 D601 TS501 TS401 TS403 F.801 TS503 SK-G S801 SK-D
	J9 J15 J12 J2 J5 SK-A TS609 TS703 S601 F.701 TS605 TS706 TS707 TS701 D602 TS502 TS402 D805 D803 D901 SK-E
	J11 J8 J14 J3 J6 TS708 TS709 S701 TS201 TS604 TS704 TS602 TS601 D701 D702 SK-C D804 D802 J13 SK-F
C	201 206 203 204 205 202 219 220 607 704 601 602 705 610 517 404 402 415 413 418 409 804 414 511 510 518 512
	207 212 211 213 208 222 606 221 707 604 611 603 605 612 516 505 405 401 501 411 805 407 410 508 406 513
	209 214 215 210 608 706 609 614 711 702 703 701 504 503 416 403 417 502 412 509 806 807 507 802 801 408 506
R	728 205 209 203 204 206 214 725 624 220 727 217 716 620 617 622 614 609 615 623 610 607 612 602 510 603 503 601 512 508 409 410 408 427 501 425 422 428 518 418 416 417 526 414 522 523 735 901 902
	222 629 729 213 215 202 212 625 724 627 218 618 619 720 718 714 717 733 605 710 707 608 631 505 703 507 606 506 407 411 412 406 503 401 424 431 421 420 419 516 413 517 513 531 514 525 730 635
	221 628 211 207 201 208 210 216 626 726 219 621 719 721 722 616 715 633 705 723 709 708 702 604 704 511 706 701 405 404 504 403 402 502 423 406 521 520 519 801 415 515 524 630 903

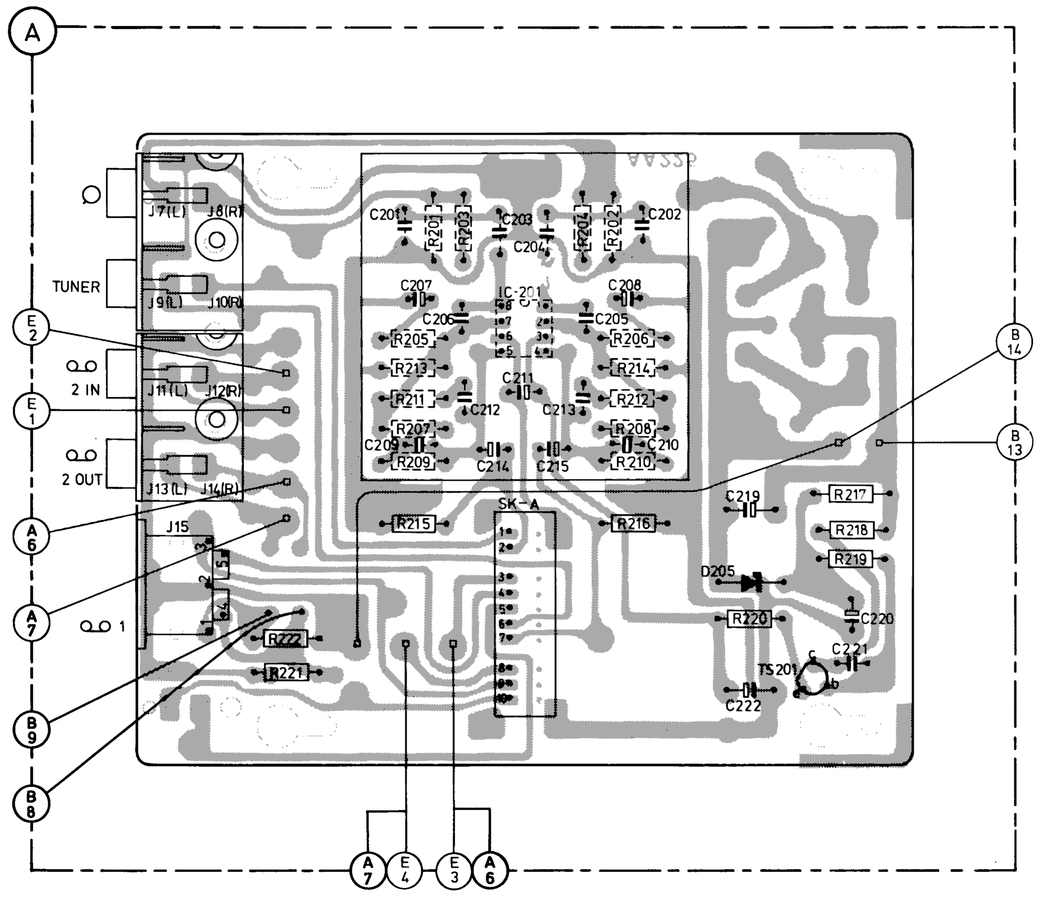

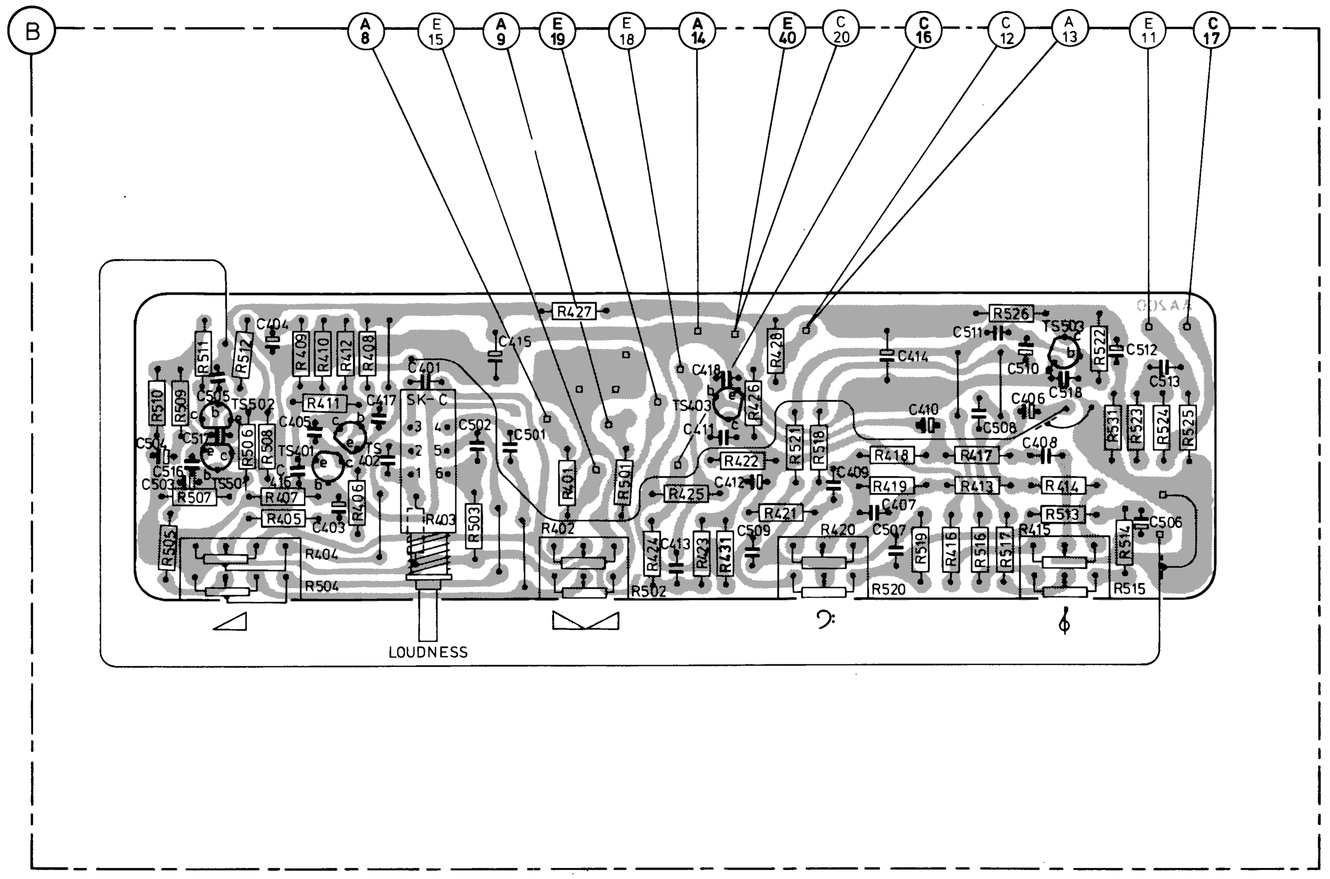

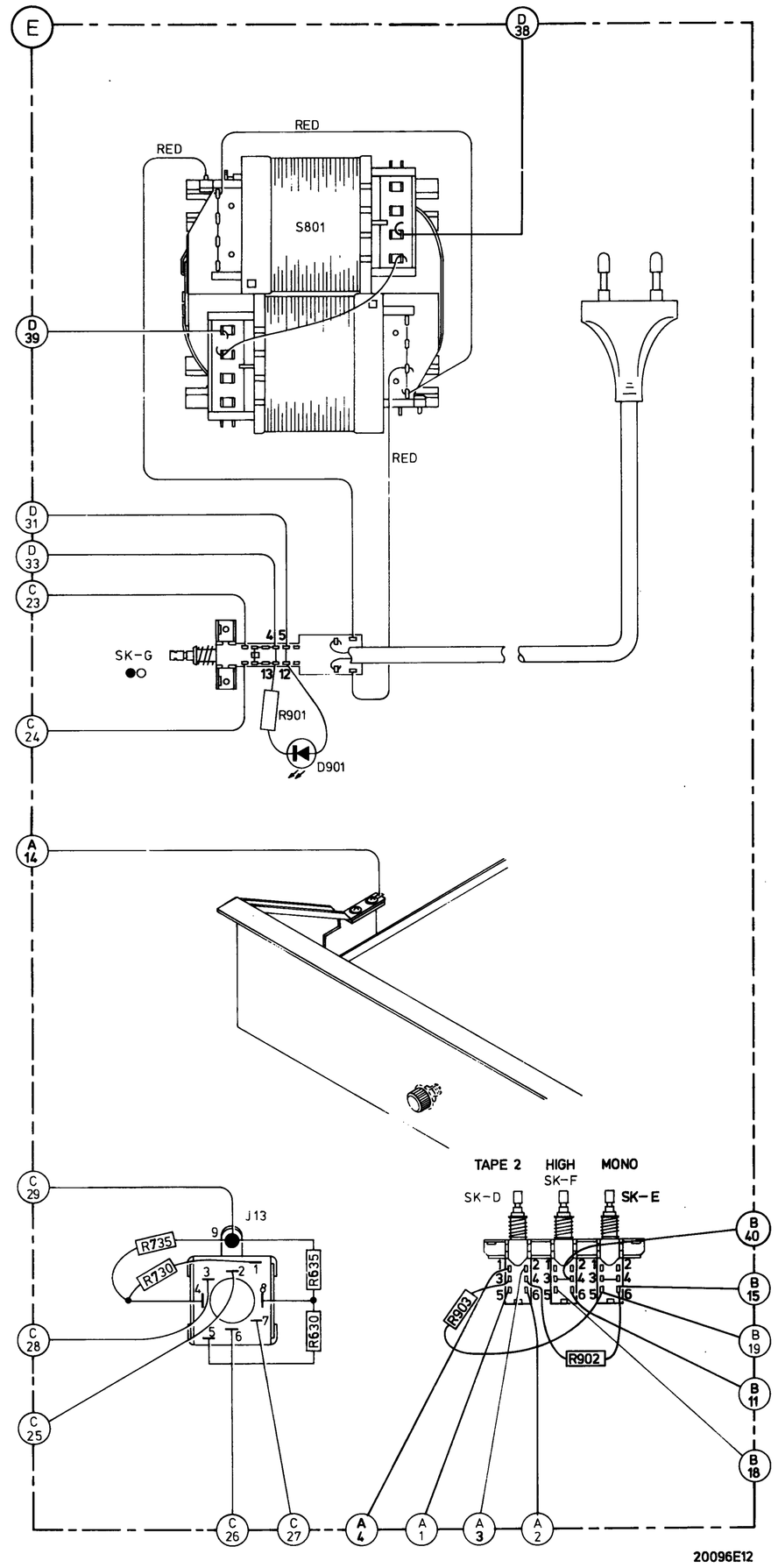

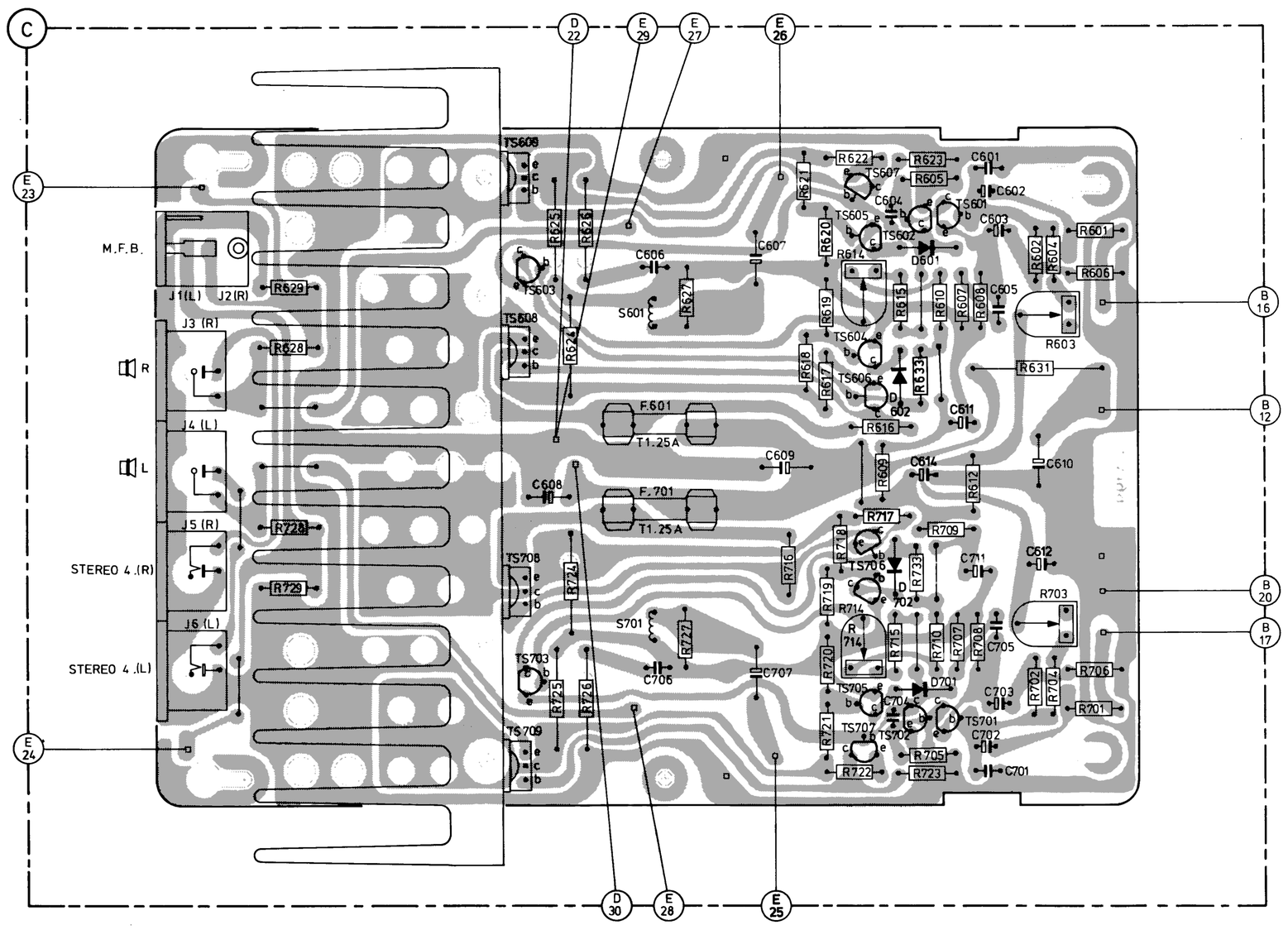

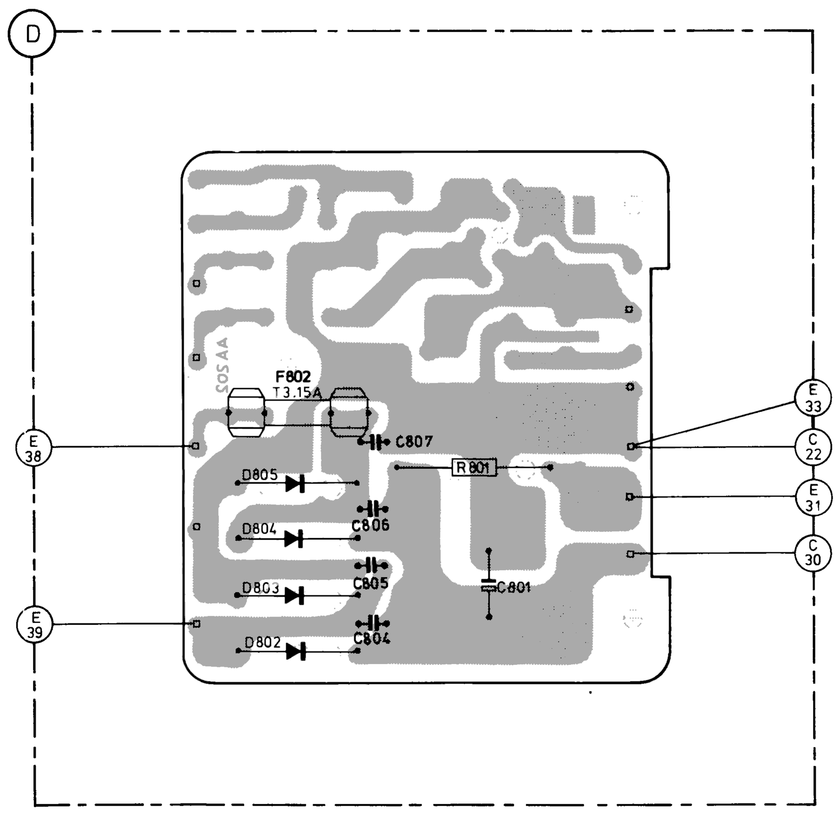

CS 70 638

| | | |

| | | |