

Die Farb Getreuen

von Philips



Schwarz-Weiß-
und Farbfernseh-
Geräte 1970/71

PHILIPS



Philips Elektronik verbindet Welt, Zeit und Raum . . .

Philips Elektronik bringt Menschen und Völker einander näher; überbrückt Kontinente und Meere, verbindet die Erdteile miteinander, sorgt für sekundenschnelle Direktinformation aus aller Welt – für alle Welt. In mehr als 60 Ländern der Erde ist Philips zu Hause.



Ein Beispiel, das für viele spricht:

Die Farbgetreuen von Philips

. . . sie zeigen in Wort, Bild und Farbe, was Philips leistet. Sie zeigen es durch äußere Merkmale und technischen Komfort. Nie zuvor war Fernsehen so farbig, so perfekt, so bequem . . . Mehr als 25 Jahre Forschung, Erfahrung und Fortschritt stecken in jedem Detail. Doch wenn interessiert schon der

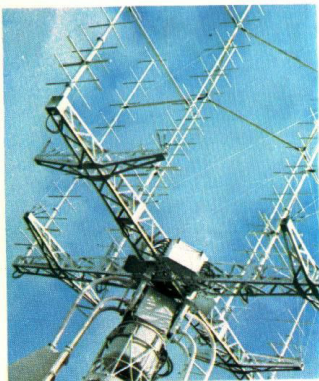

lange Weg vom Ursprung des Farbfernsehens bis heute? Allein das Ergebnis zählt. Der Stand der heutigen Technik. Ihre Vielseitigkeit, die weltumspannende Breite – bis hinein in die unendlichen Tiefen des Weltraums . . .

Ein anderes Beispiel:

Signale aus dem All

Diese Philips Radioteleskop-anlage steht in Westerbork/Holland. Hier erhalten Radio-astronomen neue Erkenntnisse über den Aufbau des

Noch ein Beispiel:

Philips auf Satelliten-Kurs

Diese Mehrfach-Yagi-Antenne von Philips wurde auf dem Raketen-Versuchsgelände in Woomera/Australien zur Bahnverfolgung von Raketen und Satelliten errichtet.

Bei Philips gibt es keinen Winterschlaf

In tropischer Hitze – in arktischer Kälte – Philips Fernsehantennen arbeiten elektronisch exakt. Unberührt von extremsten Witterungsbedingungen. Die Aufnahme aus Chamrousse/Frankreich zeigt die stark vereiste Philips Fernseh Sendeantenne mit ihrer Polyester-Kunststoffumhüllung. Sie arbeitet im 50-MHz Bereich auch unter extremen winterlichen Bedingungen einwandfrei.



Universums. Philips lieferte auch hierfür die elektronischen Einrichtungen. Präzisionsgeräte zur Strahlungsmessung und zur Steuerung der Parabolspiegel.

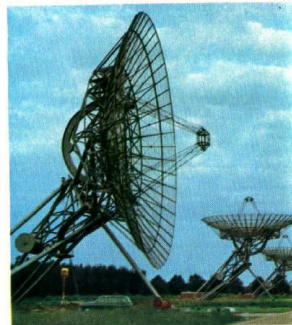

Nur 3 von 300 000 Philips Artikeln. Sichtbare Zeichen moderner Philips Entwicklungen. Doch werfen Sie auch

Philips Radartechnik an Ems, Weser und Elbe

Sandbänke, Nebel, Gefahrenstellen auf der ganzen Linie. Doch Philips Radartechnik führt die Schiffe sicher ans Ziel. Von See oder vom Hafen kommend. Auch wenn die Leuchfeuer der Türme sich im dichten Nebel verlieren. Das Radar von Philips durch-

einen Blick hinter die Kulissen. In die Kommandozentrale der modernen Schifffahrt:



. . . der Wachhabende heißt Philips



Biskaya. Lange Dünung und Windstärke acht. Präzise wie ein Uhrwerk arbeitet die Maschine rund um die Uhr. Automatisch steuert ein Philips Computer die Schiffsmotoren. Jede Veränderung, jede Störung wird sofort registriert. Der automatische Alarmer alarmiert den Angerier. Mit einem Blick übersieht er die Lage. Das „Know How“ von Philips bedeutet Sicherheit für Mannschaft, Schiff und Ladung.

dringt Nacht und Nebel. Die Bildschirme zeigen den Weg über die volle Breite und Länge der Wasserstraßen. Sicher gelangen die Schiffe ans Ziel. Sicher durch Philips. Genauso sicher sind die Schiffe auf großer Fahrt. Denn . . .

. . . und das ist sein Gehirn:

Eine Philips Computersteuerung. Übersichtlich. Einfach in der Anordnung. Mit einem Griff auswechselbar. Jedes Teil besitzt auf dem Kommandostand eine eigene Funktions-Anzeige. Philips Anlagen sind tropen- und arktiserprobt. Rüttelfest.



Zuverlässig. Sicher. Mit der gleichen Präzision arbeiten Philips Anlagen auf allen Gebieten des modernen Lebens. In Kultur und Sport, in Technik, Wissenschaft und Medizin:

Medizinstudenten erleben im Hörsaal die Operation . . .

Weit entfernt vom Operationstisch. Und dennoch größer als in Wirklichkeit. Eine Operation wie unter der Lupe. Durch Philips Eidophor-Großbild-Anlagen. Jede Phase der Operation wird in der

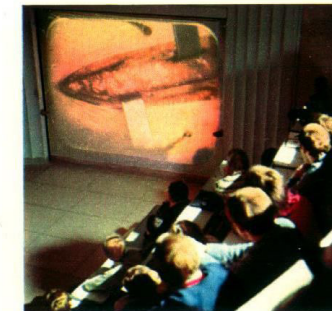

Großaufnahme deutlich. Nie zuvor konnten Studenten exakter geschult werden. Denn Philips Eidophor-Großbild-Anlagen zeigen die Wirklichkeit in wirklichen Farben im Großformat. Und . . .

. . . die Philips Plumbicon®-Farbfernsehkamera ist immer dabei.

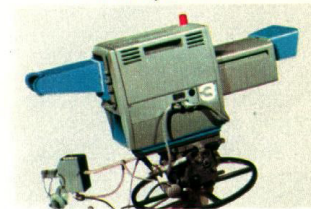

. . . bei der Operation genauso wie bei Life-Sendungen von Kunst und Kultur, von Sportübertragungen und bunten Abendprogrammen . . . Sie ist das Bindeglied zwischen Handlung und Bildschirm. Sie nimmt auf, was Sie sehen wollen. Farbgetreu – für farbgenaue Wiedergabe auf Ihrem farbgetreuen Bildschirm von Philips

PHILIPS

Die Farb Getreuen

von Philips

zeichnen sich durch brillante Technik aus:

1. Die Bildschärfe ist ausgezeichnet. Dies wird erreicht durch einen Klarzeichner, der automatisch geschaltet wird.

2. Ob Farbe oder S/W-Sendung – das Gerät stellt sich automatisch darauf ein. Sie brauchen keinen Knopf zu betätigen. Selbstverständlich haben Sie die Möglichkeit, eine Farbsendung auf S/W-Sendung umzuschalten, falls Sie es wünschen.

3. Nur Philips hat das berühmte „Klick“. Dann nämlich, wenn im Empfänger automatisch die Bildschirmfarbe auf den warmen sonnigen Weißton, der Philips Farbfernsehempfänger so berühmt gemacht hat, umgeschaltet wird.

4. „Klick“. Der Sender bringt S/W. Ihr Philips Farbfernsehgerät schaltet sofort auf die richtige Bildschirmfarbe für eine S/W-Übertragung um, und der automatische Klarzeichner verbessert die Bildschärfe.

5. Auch wenn die Netzspannung schwankt und wackelt, weil Sie weit entfernt auf dem Lande wohnen, Ihr Philips Farbfernsehempfänger hält das Bildformat konstant.

6. Stabilität und Betriebssicherheit sind für uns nicht nur leere Worte, sondern ein Anliegen, das an erster Stelle steht. Nehmen Sie z. B. unsere Leistungsendstufe: Wir verwenden zwei Endröhren, die auf einem Transformator arbeiten. Damit halten wir die Belastung pro Röhre klein. Ergebnis: die Röhren halten länger. Die hohe Spannung von 25 000 Volt für die Bildröhre wird bei uns durch eine Ballaströhre konstant gehalten. Erfolg: auch bei stark wechselnder Helligkeit

Ihres Bildes stimmt das Format. Es gibt kein Pumpen des Bildes. Die Schärfe bleibt erhalten. Es bilden sich keine Farbsäume.

7. Den Strahlstrom der Bildröhre begrenzen wir. Dabei hilft uns auch unsere Ballasttriode. Erfolg: lange Lebensdauer und trotzdem brillante Spitzenlichter auf dem Bildschirm.

8. Performance heißt: Das Gerät soll auch noch unter ungünstigen Verhältnissen arbeiten. Hochempfindliche Kanalwähler und große Verstärkungsreserven in allen Stufen sorgen dafür, daß auch in schwierigen Lagen ein gutes Bild zu empfangen ist.

9. Philips Fernsehgeräte haben voll-elektronische Kanalwähler. Das heißt: Die Abstimmung auf die Stationen, die Umschaltung auf die verschiedenen Programme erfolgen beim Philips Kanalwähler über elektronische Bauelemente – keine Mechanik also, die zu Störungen im Kanalwähler führen kann.

10. Und schließlich haben unsere Bildröhren den neuen Europium-Leuchtstoff, der ein 30 % helleres Bild ermöglicht.

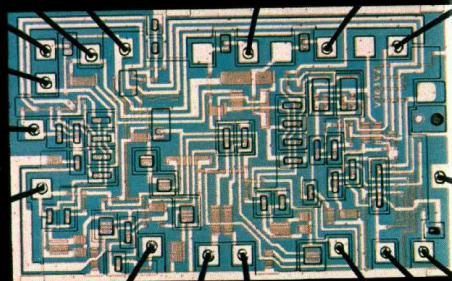

Ein integrierter Schaltkreis in vielfacher Vergrößerung.

Das ist er – der Philips Favorit: Goya 66 Luxus!

Scharf und klar ist das Bild. Brillant und konturentreu die Farben. Feierabendbequem die Bedienung am Gerät und vom Sessel aus. Durch Fernbedienung Typ 69 Luxus. Sogar mit Programmumschaltung. Und natürlich mit Einstellung für Lautstärke, Helligkeit und Farbsättigung. Noch etwas Besonderes: Die Philips Fernbedienung hat einen Anschluß für Kopfhörer oder Tonband.

Goya 66 Luxus – ein Favorit der Farbgetreuen von Philips.

Der Favorit und seine Vorzüge:

Der Bildschirm ist rechteckig, flach und mißt 66 cm in der Diagonale. Das bedeutet: größeres Bild. Kameragerechter Bildausschnitt und aufnahmegetreues Bildverhältnis. Der Bildschirm ist aufgerastert in 1,2 Millionen Leuchtstoffpunkte. 400 000 für Blau, 400 000 für Rot, 400 000 für Grün. Das bewirkt kontrastreiche Bildschärfe und exakte Farbenwiedergabe. Die temperaturcompensierte Maske (TCM) hält die Farbqualität gleichbleibend rein und konstant. Der neue Europium-Leuchtstoff – ein Vorzug aller Philips Farbfernsehgeräte – liefert 30 % hellere Bilder. Und nicht nur heller, auch klarer, farbintensiver und kontrastreicher. Die Umschaltung von Farbe auf Schwarzweiß und umgekehrt ist vollautomatisch. Ohne Ihr Zutun stellt sich das Bild auf die jeweilige Sendung ein, bei Schwarzweiß sind die Bilder in kontraststeigerndem Bläulichweiß.

Ein automatischer Klarzeichner sorgt für Schärfe und konturenklare Bilder. Bedienungskomfort wie noch nie: Die neue Memomatic-Programmierung schließt ungewolltes Verstellen der Sender an den elektronisch steuernden Sendertasten aus. Die Bereichs- und Stationseinstellung erfolgt getrennt. Die 6 beleuchteten Stationstasten sind nur noch für die Wahl der Sender da. Weiterer Komfort: Großer, klangstarker Konzertlautsprecher auf der Frontseite. Anschluß für Außenlautsprecher. Anschluß für Fernbedienung Typ 69 Luxus – für Senderwahl, Einstellung von Lautstärke, Helligkeit und Farbsättigung.

Abmessungen: 74 cm breit, 53 cm hoch, 58 cm tief
Gewicht: 50 kg
Gehäuse dunkel/hochglanz, hell/matt
Typ 964



Goya 66 Luxus
Farb-Fernsehgerät
mit 66-cm-Bildschirm
DM 2398,-

PHILIPS



Goya 66 weiß
 Farb-Fernsehergerät
 mit 66-cm-Bildschirm
 DM 2448,-



Luxus in Weiß!

Weiß auf „Seite 70“

unseres Jahrhunderts. Weiß ist

chic. Und weiß zu wohnen - hochmoderne

Dekorativ, großräumig, großzügig. Passend

dazu hat Philips ein Farb - Fernsehgerät entwickelt:

„Goya 66 weiß.“ Ein eleganter Rahmen für brillante Farben.

Sie sollten sich dieses Gerät einmal in Ihrem Fachgeschäft zeigen lassen. Erproben Sie es. Schalten Sie es an. Drehen Sie es hell und dunkel. Drehen Sie es laut und leise. Achten Sie auf den Klang. Achten Sie auf die gestochen scharfen Schwarzweiß-Bilder, auf die Natürlichkeit der Farben. Auf die Zwischentöne, auf die exakte Farbtrennung, auf die kinderleichte Bedienung – am Gerät und von weitem – vom Sessel aus zum Beispiel. Ohne aufzustehen können Sie den Ton laut und leise drehen, Programme umschalten, die Farbsättigung und Helligkeit steuern.

Doch was sagen Worte? Lassen Sie ihn selbst sprechen. Probieren Sie ihn aus. Goya 66 weiß – ein Favorit der Farbgetreuen von Philips

**Goya 66 weiß –
 und das, was ihn so zukunftssicher macht:**

Erst einmal die Form. Zeitlos schön, unabhängig von wechselnden Einrichtungsläunen. Dann die Farbe. Stabil für viele, viele Jahre durch die temperaturcompensierte Maske (TCM). Naturreine Farbtöne durch stabilisierten Farbverstärker. Und dann die große 66-cm-Farbbildröhre selbst. Mit neuem Europium-Leuchtstoff für 30% mehr Helligkeit. Das heißt: Die Farben sind noch leuchtender, noch kontrastreicher. Genauso klar sind die Schwarzweiß-Bilder. Gestochen scharf durch den automatischen Klarzeichner. Ob Farbe oder Schwarzweiß – automatisch wird die Bildschirmfarbe der jeweiligen Sendung angepaßt. Automatisch geregelt ist auch die

Verstärkung. Große Reserven stecken dahinter. Mesa-Transistoren im Kanalwähler steigern die Empfangsleistung. Vollelektronisch arbeitet der integrierte Kanalwähler für alle Programme. Die sechs Stationstasten mit Leuchtanzeige bieten ein Höchstmaß an Bedienungskomfort. Sie liegen, wie alle Bedienungselemente, auf der Frontseite über dem großen Konzertlautsprecher. Anschlüsse für Außenlautsprecher und Fernbedienung Typ 69 Luxus vervollständigen den zeitlosen Wert dieses zukunftssicheren Farbfernsehgerätes von Philips. Goya 66 im weißen Holzgehäuse, seidenmatt.

Abmessungen: 74 cm breit, 54 cm hoch, 58 cm tief
 Gewicht: 51 kg
 Typ 962-05

Worms-Liebhaber prüfen auf Herz und Nieren

Zunächst das Gehäuse: Altdeutsch. Nußbaum, mittelbraun, sehr sorgfältig verarbeitet. Mit verschleißbaren Falttüren und stabilen Leichtlaufrollen. Die gleiche Sorgfalt findet sich in der Gerätequalität: Die flache, 66-cm-Bildröhre ist rechteckig und bringt die Bilder exakt im Verhältnis zur Aufnahme.

Die temperaturcompensierte Maske (TCM) sorgt für stabile Farbreinheit. Unübertroffen ist auch der Bedienungskomfort: Die neue Memomatic-Programmierung ist getrennt von den Sendertasten. Bereichs- und Stationswahl werden hier eingestellt. Die sechs Sendertasten mit Leuchtanzeige sind nur noch für die Wahl der Programme.

Anschlüsse für Außenlautsprecher und Fernbedienung Typ 69 Luxus mit Programmschaltung, Einstellung für Helligkeit, Lautstärke und Farbsättigung vervollständigen den hohen Komfort dieser Vitrine.

Abmessungen: 91 cm breit, 88 cm hoch, 64 cm tief
 Gewicht: 65 kg Typ 976

Goya 66 Vitrine – und ihr fachliches Attest:

Die Bildschirmdiagonale von 66 cm zeigt schon, daß sie der modernen Generation angehört. Der Bildschirm ist nicht nur größer, auch flacher und rechteckiger. „Kamerabild“ – sagen die Techniker. Der Unterschied zu früher: Das Bild ist „rundungsfrei“ – ohne perspektivische Verzerrungen. Naturgetreu wie die Farben. Ein stabilisierter Farbverstärker garantiert sie. Auch die Farbreinheit ist stabil. Durch temperaturcompensierte TCM-Maske. Hierzu kommt noch der neue Europium-Leuchtstoff, der 30% mehr Helligkeit liefert. Die Bilder sind kontrastreicher und noch plastischer in der Wiedergabe. Die Umschaltung auf Schwarzweiß oder Farbempfang ist automatisch. Genauso die Anpassung

der Bildschirmfarbe an eine Farb- oder Schwarzweiß-Sendung. Schwarzweiß-Bilder erscheinen sofort im kontraststeigernden bläulichen Weiß. Die bequeme Frontbedienung bietet höchsten Komfort. Unter anderem: 6 Stationstasten mit Leuchtanzeige. Die Goya 66 Vitrine hat Anschlußmöglichkeit für die Fernbedienung Typ 69 Luxus – mit Programmschaltung. Auch ein Außenlautsprecher kann angeschlossen werden. Weitere Extras: Verschleißbare Jalousien und moderne Leichtlaufrollen. Wählen Sie diese Vitrine nach den Farben Ihrer Einrichtung. In dunkel/hochglanz oder Nußbaum natur/hell matt. Abmessungen: 87 cm breit, 90 cm hoch, 61 cm tief
 Gewicht: 60 kg Typ 972



Worms
 Farb-Fernseh-Vitrine
 mit 66-cm-Bildschirm

DM 2998,-



Goya 66
 Farb-Fernseh-Vitrine
 mit 66-cm-Bildschirm
 DM 2598,-



van Gogh SL
 Farb-Fernsehgerät
 mit 56-cm-Bildschirm
 DM 2128,-



Der kompakte van Gogh. Das Ideal-Gerät von Philips für mittelgroße Wohnräume. Sein Panorama-Bildschirm zeigt die volle Bildbreite — ohne Blende. Farben mit der natürlichen Intensität, die bei Philips Geräten immer wieder begeistert: Scharf, klar, kontrastreich. Vor allem aber: farbgetreu!
 Hier stimmt alles. Auch der Ton. Und der Klang. Und die Bedienung. Bequem am Gerät. Noch bequemer vom Sessel aus — durch Fernbedienung Typ 69 Luxus. van Gogh — einer der Farbgetreuen von Philips.

van Gogh SL — und seine besonderen Werte:

Der 56-cm-Bildschirm ist betont flach. Denn, je flacher der Bildschirm, desto aufnahmegerichter, bildhafter, klarer und plastischer — ohne Verzerrungen — ist das Bild.
 Der Europium-Leuchtstoff liefert 30% hellere Bilder. Noch kontrastreicher und farbintensiver. Die temperaturstabilisierte TCM-Maske sorgt für exakte Farbreinheit — und Farbstabilität. Vieles an diesem Gerät ist automatisch. Der Klarzeichner zum Beispiel. Die Umschaltung von Schwarzweiß auf Farbempfang und umgekehrt. Die Anpassung der Bildschirmfarbe an die Farb- oder Schwarzweiß-Sendung.
 Alles Wichtige liegt vorn: Der Lautsprecher, die Tasten für die Senderwahl, die Regler für Lautstärke, Helligkeit, Kontrast und Farbsättigung. Natürlich auch die Ein/Aus- und Fernbedienungstaste. Übrigens: Die Fernbedienung Typ 69 Luxus besitzt Programmumschaltung. Bitte wählen Sie den van Gogh in Ihrer Einrichtungsfarbe: dunkel/hochglanz oder hell/matt.

Abmessungen: 67 cm breit, 49 cm hoch, 51 cm tief
 Gewicht: 37 kg
 Typ 962

Weil jeder Geschmack anders ist . . .

bietet Philips für jeden Geschmack das richtige Fernsehgerät. In Farbe — in Schwarzweiß. Vitrinen und Tischgeräte. In großen, mittleren und kleineren Ausführungen. In heller, dunkler und weißer Ausstattung. Geschmack wird von Philips nicht vorgeschrieben. Sie wählen immer nach ihrem ganz persönlichen Stil. Zeitlos wertvolle Gehäuseformen mit Zukunftsgarantie für technische Qualität. Das hat Philips Fernsehgeräte berühmt gemacht. Bei uns und in aller Welt.
 Der eindrucksvolle Beweis dafür: Bis heute hat Philips über 21 Millionen Fernsehgeräte verkauft. In allen fünf Kontinenten der Erde. Zahlen, die zählen, die mehr sagen als viele Worte. Ein Wertmaßstab für unübertroffene Philips Qualität. Qualität in Bild und Klang. In Bedienungskomfort und Ausstattung. In Farbe und Schwarzweiß. In Technik und Zukunftssicherheit. Fernsehqualität von Philips.

PHILIPS

Jede Welt und Tag gehört der Michelangelo zu den Erfolgsmodellen der Philips Schwarzweiß-Fernsehgeräte. Die Erklärung dafür ist einfach: Er geht mit der Zeit. Sein Gesicht wandelt sich. Seine Technik ist immer auf dem neuesten Stand. Qualität der Spitzenklasse. Von der Bildschärfe bis zum Klang. Von der Konturentreue bis zum Bedienungskomfort. Und jetzt mit der einzigartigen Memomatic-Programmierung. Die Senderwahl im Schubfach. Sie stellen einmal ein — und ein für allemal sind die Sender programmiert. Ungewolltes Verstellen bei der Stationseinstellung gibt es nicht mehr. Nur noch die Tasten antippen — und Ihr Wunschprogramm zeigt sich scharf und klar. Sie können auch fernsteuern — vom Sessel aus. Sogar mit Fernbedienung Typ 68 Luxus.

Alle diese Extras machen klar, warum der Michelangelo zu den fortschrittlichen, vielgefragten, gern gekauften Fernsehgeräten gehört. Dieses Spitzenklassemodell von Philips zeigt eine hohe Gesamtleistung, Verstärkung und Stabilität. Eine wohlabgewogene Bestückung aus Transistoren und Röhren gibt eine hohe Lebensdauer. Michelangelo von Philips.

Abmessungen: 68 cm breit, 49 cm hoch, 42 cm tief
 Gewicht: 27 kg
 Gehäuse dunkel/hochglanz, hell/matt
 Typ 110

Michelangelo
 Schwarzweiß-
 Fernsehgerät
 mit 61-cm-Bildschirm



PHILIPS



Tizian

Das angenehme Gerät für schwarzweiß-treue Fernsehfreunde: Tizian von Philips. Das elegante, stabile Gehäuse in hell/matter Holzmaserung ist problemlos und pflegeleicht. Die klare, moderne Form fügt sich harmonisch in vorhandene Stilrichtungen ein. Durch die geringe Gehäusetiefe von nur 42 cm findet das Gerät auch leicht in der Regalwand Platz. Übersichtlich und spielend einfach ist die Bedienung. Drei Frontregler sorgen für Lautstärke, Helligkeit und Kontrast. Eine Programmautomatik für 6 Sender ermöglicht leichteste Einstellung. Rechts neben dem 61 cm großen Rechteckbildschirm – eingebettet in die Klangkulisserie – liegt der große Frontlautsprecher. Alles in allem – ein sehr durchdachtes, gefälliges Fernsehgerät, das alle Ansprüche erfüllt. Tizian von Philips.

Abmessungen: 66 cm breit, 48 cm hoch, 42 cm tief
Gewicht: 23 kg
Typ 919

Aachen

Ein ganz besonderer Vorzug der Philips Fernsehtechnik ist die gestochen scharfe Schwarzweiß-Wiedergabe. Exakte Tonwertabstimmung durch den kontraststeigernden Bildschirm erzielt diese Wirkung. Doch das „Klarbild“ auf dem modernen 61-cm-Bildschirm ist nur eines der vielen Qualitätsmerkmale des Aachen von Philips. Er bietet weiter: Eine Programmautomatik für 6 Sender. Ein-, Aus- und Umschalten – alles mit einem Fingerdruck. Ein großer Frontlautsprecher bietet hohe Klangqualität. Und das Holzgehäuse in hell/matt oder dunkel/hochglanz erfüllt Ihre Einrichtungswünsche. Mehr noch: Die geringe Gehäusetiefe von nur 42 cm erlaubt es dieses schöne Tischgerät auch im Regal zu placieren. Sie sehen, es gibt viele Gründe, sich für dieses Fernsehgerät zu entscheiden. Für den Aachen von Philips.

Abmessungen: 67 cm breit, 50 cm hoch, 42 cm tief
Gewicht: 24 kg
Typ 912

Eine repräsentative Vitrine von Philips, die in jede Wohnung paßt. Abschließbar durch Jalousien. Beweglich durch Leichtlaufrollen. Mit Anschlußmöglichkeiten für Fernbedienung Typ 68 Luxus und Außenlautsprecher. Mit frontal abstrahlendem Konzertlautsprecher. Mit elektronischer Sender-Tastatur für spielend leichte Programmwahl. Und natürlich mit gestochen scharfer Bildwiedergabe.

Abmessungen: 77 cm breit, 88 cm hoch, 45 cm tief
Gewicht: 38 kg
Gehäuse dunkel/hochglanz; hell/matt
Typ 922

Schwarzweiß Luxus-Klasse mit allem Komfort für verwöhnte Ansprüche. Zum Beispiel mit elektronischer Sendersteuerung und 61-cm-Bildschirm. Selbstverständlich für Philips ist die fortschrittliche Technik, außergewöhnlich aber ist die Fernbedienung. Hier steuern Sie Lautstärke, Bildschärfe und Senderwahl vom Sessel aus. Ein Frontlautsprecher sorgt für klare, akustische Wiedergabe.

Ein Traumgerät für alle, die das Besondere lieben. Edelholzgehäuse dunkel/hochglanz oder hell/matt
Abmessungen: 67 cm breit, 50 cm hoch, 42 cm tief
Gewicht: 26,5 kg
Typ 914

Leonardo Luxus

Schwarzweiß-Fernseh-Vitrine mit 61-cm-Bildschirm

Philips Fernsehgeräte gibt es in allen Größenordnungen. In allen Ausführungen. In allen Preisklassen. Ein breites Geräte-Programm für jeden Anspruch. Ihr Gerät ist dabei. Das Luxusgerät fürs Wohnzimmer. Das tragbare Fernsehgerät für jeden Zweck. Das preisgünstige Zweitgerät fürs Gäste- oder Kinderzimmer. Zum Beispiel das Schwarzweiß-Fernsehgerät Menzel.

Aachen

Schwarzweiß-Fernsehgerät mit 61-cm-Bildschirm



Tizian

Schwarzweiß-Fernsehgerät mit 61 cm Bildschirm



Menzel

Schwarzweiß-Fernsehgerät mit 61-cm-Bildschirm

Ein bildschönes Tischgerät in seiner moderneren Gehäuseform. 42 cm tief und darum auch in der Regalwand passend. Neben dem großen 61-cm-Panoramabildschirm liegt das Bedienfeld, mit 6 Stationstasten und 3 Reglern für Lautstärke, Helligkeit und Kontrast. Natürlich auf der Frontseite. Und wie bei allen Philips Geräten ist die Bedienung spielend einfach. Der große Frontlautsprecher rundet den zeitlosen Wert dieses Fernsehgerätes ab. Der Menzel zeugt einmal mehr, daß sich Philips Geräte zwar in den Details unterscheiden, nicht jedoch in ihrer unübertroffenen Qualität.

Abmessungen: 66 cm breit, 48 cm hoch, 42 cm tief
Gewicht: 23 kg, Gehäuse hell/matt Typ 919

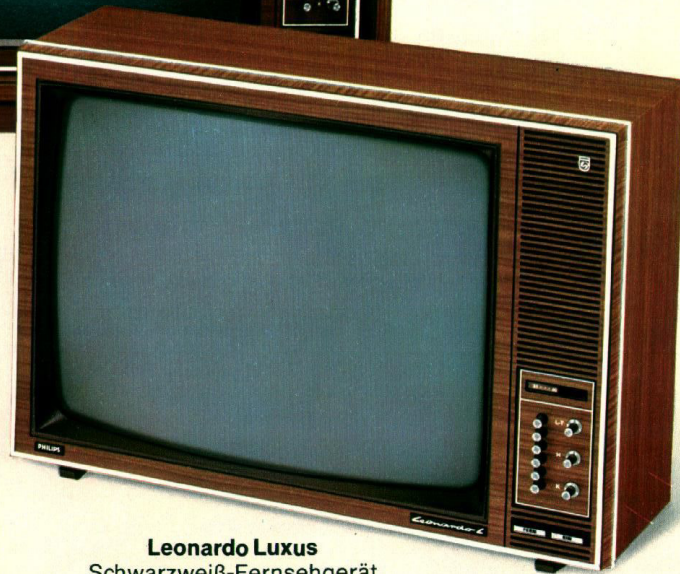

Leonardo Luxus

Schwarzweiß-Fernsehgerät mit 61-cm-Bildschirm



PHILIPS

Die Tragbaren von Philips

Immer mehr Menschen kaufen tragbare Fernsehgeräte. Das hat gute Gründe. Nehmen Sie zum Beispiel eine Familie, die allabendlich die Wahl zwischen 3 Fernsehprogrammen hat – aber nur eines zur gleichen Zeit sehen kann.

Da ist Ihre Frau, die gern die letzte Folge ihrer Lieblingsserie sehen möchte, während Sie selbst lieber das Spiel Ihrer favorisierten Fußballmannschaft am Bildschirm miterleben würden.

Hier helfen die Tragbaren von Philips. Sie sind ideal als bewegliche, leichte Zweit-Fernsehgeräte.

Das Universalgerät in seiner Klasse. Mit Anschlüssen für Netz, Akku oder Autobatterie ist dieser Empfänger der ideale Reisebegleiter für den Urlaub. Auch als Zweitgerät für Zuhause ist die Philetta Luxus hervorragend geeignet. Nur 9 kg Gewicht und leicht zu transportieren durch den Tragegriff. Meist unabhängig von der Hausantenne durch eingebaute Teleskopantennen. Anschlußmöglichkeiten für Außenlautsprecher oder Ohrhörer runden die Vielseitigkeit dieses 31-cm-Universalempfängers ab.

**Fernseh-Philetta
Luxus Alltransistor**
Schwarz/Weiß-Fernseh-Gerät
mit 31-cm-Bildschirm



Abmessungen: 37 cm breit, 28 cm hoch, 28 cm tief
Gewicht: 9 kg
Typ 900
Koffergehäuse mit versenkbarem Tragegriff

Und stellen Sie sich erst die freudige Überraschung Ihrer Kinder vor, wenn sie ihren Bob Dylan, den Beat-Club oder die Kinderstunde mit ihrem eigenen Fernsehgerät sehen und hören können – mit den Tragbaren von Philips.

Die Tragbaren von Philips bieten Ihnen und Ihrer Familie ein ganz neues Fernseh-Vergnügen. Lernen Sie es kennen. Entdecken Sie die neue, zeitgemäße Art fernzusehen.

PS: Welchen unserer Tragbaren Sie auch wählen, sie alle sind auf dem neuesten Stand moderner Fernsehgeräte-Technik, sie alle haben die solideste Verarbeitung. Dafür bürgt Philips.

Ein neues, vielseitiges Zweitgerät für Balkon, Schlafzimmer, Kinderzimmer und Gartenhaus. Klein, dennoch mit 44-cm-Bildschirm. Leicht, nur 11,5 kg Gewicht. Handlich mit Tragegriff. Durch eingebaute Teleskopantenne meist unabhängig von der Fernsehantenne. Eingebaute Antennenweichen. Dazu bietet der Raffael Junior betont leichte Bedienung durch elektronische Drucktasten. Den Raffael Junior gibt es passend zum Wohnstil, im eleganten holzfarbigen Gehäuse.

Der ideale „Heim-Reise-Empfänger“ dieser Serie. Wo Sie ihn brauchen – immer ist er mit von der Partie: Im Nebenzimmer, im Kinderzimmer, im Schlafzimmer. Er paßt hervorragend in die Regalwand Ihres Wohnzimmers, ist als Tischgerät goldrichtig placiert und schafft Abhilfe bei „Hotelzimmer-Laune“ auf Reisen.

Suchen Sie ein Gerät für kleinere Räume? Ein Zweitgerät für Zuhause oder ein Reisegerät für den Urlaub?

Hier ist es: Raffael Luxus von Philips! Faszinierend in der Vielfalt. Faszinierend in den Eigenschaften. Gestochen scharfes Bild auf 51-cm-Schirm. Bequem zu bedienen durch Drucktasten-Senderwahl. Exquisit im Aussehen – durch moderne Gehäuseform ... Ein erstaunliches Gerät.

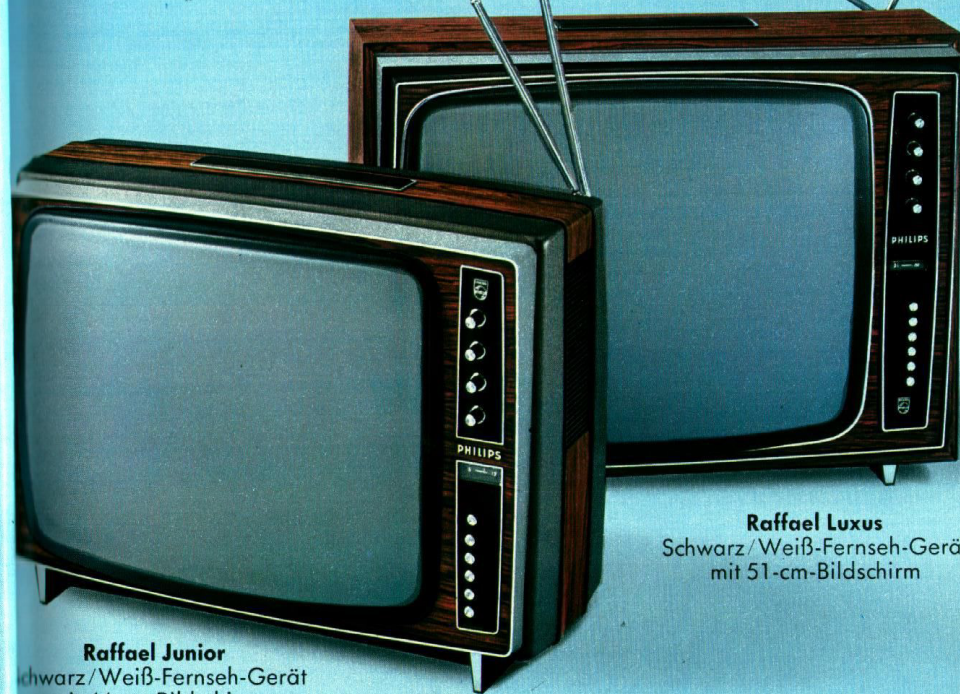

Raffael Junior
Schwarz/Weiß-Fernseh-Gerät
mit 44-cm-Bildschirm

Raffael Luxus
Schwarz/Weiß-Fernseh-Gerät
mit 51-cm-Bildschirm

Abmessungen: 47 cm breit, 36 cm hoch, 29 cm tief
Gewicht: ca. 11,5 kg
Typ 902
Koffergehäuse mit versenkbarem Tragegriff

Abmessungen: ca. 55 cm breit, 43 cm hoch, 34 cm tief
Gewicht: 15,5 kg
Typ 903
Koffergehäuse mit versenkbarem Griff

PHILIPS



Zubehör für
Philips Schwarz/Weiß-
und Farb-Fernsehgeräte



**Rolltisch für
Philips Farb-Fernsehempfänger**
Passend zu den Philips Farb-
Fernsehgeräten gibt es einen
Rolltisch in dunkler oder heller
Ausführung. Ein Tischgerät
kann damit in ein bewegliches
Standgerät verwandelt werden.
DM 64,-

Philips Kopfhörer Typ EL 3775

Sehen und Hören, ohne zu stören. Wichtig vor allem
für Schwerhörige und in hellhörigen Wohnungen. Eine ideale Ergänzung
zu jeder Fernbedienung Ihres Philips Fernsehgerätes.



Philips Fernbedienung Typ 68 Luxus

Regelt Helligkeit und Lautstärke,
bei Farbgeräten zusätzlich die
Farbsättigung. Vier Stations-
tasten für Senderwahl vom
Sessel aus. Anschlußbuchse für
einen Kopfhörer oder für ein
Tonbandgerät. Anschlußbereit
sind die Schwarzweiß-Empfänger
Michelangelo, Leonardo Luxus
und Leonardo Luxus Vitrine.
DM 89,-



Philips Fernbedienung Typ 69 Luxus

Für alle Farbfernsehgeräte
dieses Prospektes. Regelt Hell-
keit, Lautstärke und Farbsät-
tigung. Vier Stationstasten
für Senderwahl vom Sessel aus.
Anschlußbuchse für einen
Kopfhörer oder für ein Tonban-
gerät.
DM 89,-

Auch Fernsehen hat zwei Seiten:

'Seite eins' ist das Gerät. Es ist kein Modeartikel,
sondern ein Anlagewert. Deshalb sollten
Sie wählerisch sein, darauf achten, daß Ihr
neues Fernsehgerät technisch up to date ist.
Philips bietet zur technischen Perfektion die
zukunftsichere Qualität.

'Seite zwei' ist die Antenne! Nur eine erst-
klassige Antenne liefert erstklassigen Empfang.
Darum hat Philips jetzt auch für Deutschland
ein Antennenprogramm entwickelt, das keine
Wünsche offen läßt.

- Oberdach-Antennen
- Unterdach-Antennen
- Zimmer-Antennen
- Gemeinschafts-Antennen-Anlagen
- Verstärker für Haupt- und Nebenanschlüsse
- sowie die vielen Dinge, die für erstklassige
Empfangsanlagen notwendig sind.

PHILIPS

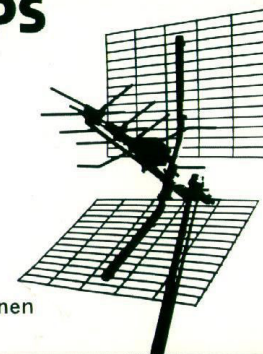

Die Philips
Klarbild-Antennen
sind da!

Fernsehgeräte – Klarbild-Antennen – Silver Star
Verstärker – und Zubehör – eines kommt
zum andern – und alles kommt von Philips.
Und Philips gibt die Garantie für störungs-
freien Klarempfang. Für bild-, ton- und farb-
getreue Wiedergabe.
Fragen Sie Ihren Fachhändler nach Philips
Klarbild-Antennen und Philips Silver Star
Verstärkern. Er wird es Ihnen bestätigen.
Die Farbgetreuen von Philips – noch besser
durch Philips Klarbild-Antennen!

Technische Daten Farbfernsehgeräte

Typ	Bild- röhre cm	Röhren- zahl	Tran- sistoren	Dioden	Integr. Schalt- kreise	Vor- wähl- bare Pro- gramme	Laut- sprecher	Fernbe- dienung	Breite cm	Höhe cm	Tiefe cm	Gewicht ca. kg
van Gogh SL	56	14	53	61	1	6	1	69 L	67	49	51	37
Goya 66 Luxus	66	14	53	66	1	6	1	69 L	74	53	58	50
Goya 66 weiß	66	14	53	61	1	6	1	69 L	74	54	58	51
Goya 66 Vitrine	66	14	53	61	1	6	1	69 L	87	90	61	60
Worms 66 Vitrine	66	14	53	66	1	6	1	69 L	91	88	64	65

Technische Daten Schwarz/Weiß-Fernsehgeräte

Typ	Bild- röhre cm	Röhren- zahl	Tran- sistoren	Dioden	Integr. Schalt- kreise	Vor- wähl- bare Pro- gramme	Laut- sprecher	Fernbe- dienung	Breite cm	Höhe cm	Tiefe cm	Gewicht ca. kg
Fernseh-Philetta Luxus AT	31	1	30	21	—	1	1	—	37	28	28	9,1
Raffael Junior	44	7	17	28	2	6	1	—	47	36	29	11,5
Raffael Luxus	51	7	17	28	2	6	1	—	55	43	34	15,5
Tizian	61	10	13	28	1	6	1	—	66	48	42	23
Menzel	61	10	13	28	1	6	1	—	66	48	42	23
Aachen	61	10	13	28	1	6	1	—	67	50	42	24
Leonardo Luxus	61	10	13	28	1	6	1	68 L	67	50	42	26,5
Michelangelo	61	10	13	33	1	6	1	68 L	68	49	42	27
Leonardo Luxus Vitrine	61	10	13	28	1	6	1	68 L	77	88	45	38

Technische Änderungen und Liefermöglichkeiten vorbehalten.

PHILIPS

...nimm doch **PHILIPS** Fernsehen

