

**Loewe Bildschirmtext: Ihre Direkt-Verbindung
mit der Kommunikations-Zukunft.**



High Tech
made in
Germany

LOEWE.

Bei Bildschirmtext spricht alles für Loewe: Die Erfahrung, das Produkt-Programm und die Leistungsfähigkeit.

Der Name Loewe steht für Medien-Fortschritt.

Wo immer es um technologische Innovationen und Fortschritt im Bereich der neuen Medien geht, ist Loewe dabei. Loewe hat nicht nur den Fernseher zu einem Informations- und Kommunikationszentrum gemacht, sondern auch mit entscheidenden Entwicklungen dem Medium Bildschirmtext neue Dimensionen erschlossen.

Das Know-how professioneller Kommunikations-Technologie.

Der neue Loewe Art 1 TV-Teil ist ein weiterer Beweis für die innovative Umsetzung von überlegenem Loewe Know-how aus dem Profi-Bereich. Er vereint als erstes Heimgerät TV, Videotext, Btx und Komfort-Telefon in einem zukunftsweisenden Medien-Konzept: der erste „intelligente“ Fernseher der Welt. Seine wegweisende Bedienungsführung läßt Sie alle neuen Möglichkeiten dieses Systems sofort ausnutzen.

Btx-Vorteile, Beispiel 1: Die Bank und ihre Kunden.

| | |
|------------------------------------|----------------------|
| Dresdner Bank | 0,00 DM |
| BUNDESANLEIHE | 10,00 |
| ANTON MUSTER | |
| Empfängerangaben | |
| BLZ | 7240076 |
| Institut | Commerzbank Bayreuth |
| Konto-Nr. | 09003649 |
| Empf.-Name | HANS MÜLLER |
| Betrag : DM 00000526 Pf 38 | |
| Verwen. : REP.-RECHNUNG V. 28.4.86 | |
| dungszweck: | |
| Abgesandt 28.04.86 10:02:12 | |
| CEPT DBT03 OFFLINE SER 5703 | |

Banken und Sparkassen bieten über Bildschirmtext ein umfassendes Service-Angebot. Ein Kontoinhaber kann beispielsweise über Btx seine Überweisungen tätigen, Daueraufträge anlegen oder seinen aktuellen Kontostand abfragen. Auch bieten Banken und Sparkassen Informationen zu Kreditkonditionen oder Devisenauskünfte.

z.B. Anwahl Rechnerverbund über * 3366630 # oder * 31031 #

Btx-Vorteile, Beispiel 2: Börse aktuell.

| | |
|---|------------|
| FRANKFURTER WERTPAPIERBORSE | 0,00 DM |
| am Markt | (069) |
| INHALT Kurse | |
| Deutsche Aktien.....1 | 584328 |
| Ausländische Aktien, Devisen/Gold.....2 | 55865 |
| Festverzinsl. Werte, Opt.-Scheine.....3 | 425776 |
| Freiverkehr.....4 | Btx 725250 |
| Kurse anderer Börsen.....7 | 626513 |
| Ortsliste mit # | |
| CEPT DBT03 OFFLINE SER 5703 | 547348 |

Das Börsengeschehen ist von ständig wechselnden Informationen bestimmt. Loewe Bildschirmtext macht diese direkt verfügbar. Damit wird dem Aktienbesitzer zu jeder Zeit ein aktueller Überblick über die Börsenkurse geboten. Von besonderer Bedeutung ist dies vor allem für diejenigen, die sich auch als Privatmann engagiert mit dem Börsengeschehen beschäftigen.

z.B. * 672430001 # oder * 200271 #

Btx-Vorteile, Beispiel 3: Das elektronische Telefonbuch.

| | |
|---|--------------------------|
| Deutsche Postreklame GmbH | 0,00 DM |
| Sonderdruck 617 3 10, Fischer 11924 H117414 | |
| 6000 Frankfurt | (069) |
| INHALT Kurse | |
| Maier Hans | 584328 |
| 80 Eckenheimer-28 | (06109) 55865 |
| Maier Hans-Jürgen | 40 Röhrborn-37 |
| Maier Hans | 1 Ostbahn-6 |
| Maier Hans | 1 Arzt Dämen-1 |
| Maier Hans-Georg | Maier Hans-Georg |
| Friedrich-26 | Rechtanwalt 60 Juraweg 5 |
| Maier Hans-Dieter | 70 Grim-87 |
| Ortsliste mit # | |
| CEPT DBT03 OFFLINE SER 5703 | 119219 |

Das von der Deutschen Bundespost über Btx angebotene elektronische Telefonbuch bietet direkten Zugriff auf alle Fernsprechteilnehmer im Bundesgebiet. Jede gewünschte Teilnehmer-Nummer kann auf einfache Weise gesucht werden. Durch laufende Aktualisierung stehen dem Btx-Teilnehmer damit Informationen nach dem neuesten Stand zur Verfügung. Umständliches Blättern im Telefonbuch oder langwierige Anfragen über die Auskunft entfallen.

*** 81188 #**

Btx-Vorteile, Beispiel 4: Fahrplanauskünfte zur Reiseplanung.

| | |
|---|-----------------|
| STADTVERBINDUNGEN | 29.9.85-31.5.86 |
| MÜNCHEN - HAMBURG | |
| AB ZUG AN BEMERKUNGEN | |
| 12.57 | 180 19.56 |
| 13.01 | FD 780 20.47 60 |
| 13.37 | 182 20.58 |
| 13.57 | 520 20.58 |
| 14.57 | 522 21.58 |
| 15.57 | 680 21.58 |
| 16.27 | 682 22.58 |
| 21.18 | 298 8.36 |
| * täglich außer 6. nicht 24. bis 31. XII.; 28. bis 30. III.; 18. V. | |
| STARTBAHNHOF 1 ZIELBAHNHOF 2 INHALT 0 | |
| ZEICHENERKLÄRUNG 1 DIE SACHTICHT ZUGS * | |
| CEPT DBT03 OFFLINE SER 5703 | 2580100420255 |

Die Deutsche Bundesbahn, Fluggesellschaften und viele lokale und regionale Verkehrsgesellschaften bieten via Btx aktuelle Fahrplanauskünfte. Bildschirmtext-Teilnehmern wird damit die Planung von Reisen erheblich erleichtert. Auf einfachen Knopfdruck kann man sich ebenso über die besonderen Leistungen und Angebote der Bahn sowie der Flug- und Verkehrsgesellschaften aktuell informieren.

z.B. * 25800000000 # oder * 500000 #

Btx-Vorteil, Beispiel 5: Aktuelles Wissen stets parat.

| | |
|---|--------------|
| Btx-Datbank Datenbank GmbH | 0,75 DM |
| METERS TASCHENLEXIKON | |
| Bildschirmtext (Abb. E19) wird Informationsystem bei dem schnell gespeicherte Informationen über Telefon abgerufen und auf dem Bildschirm einer Farbfernsehvorrichtung mit Hilfe geeigneter Suchverfahren (Index und Dialog) dargestellt werden. Sobald über Telefon ein Vermerk über den Lexikonbestand (Abb. E19) vorhanden ist, kann sich Teilnehmer mit Hilfe eines Btx-Teilnehmers (Abb. E19) nach einem Abgabesystem, wobei der Teilnehmer mit Hilfe einer Tastatur von der zur dem Bildschirm in Abfrage | |
| Vermerk + KID | |
| zurück + KR | |
| weiter + R | |
| CEPT DBT03 OFFLINE SER 5703 | 130065200005 |

Was immer interessiert, kann über Bildschirmtext abgerufen werden. So bietet Btx beispielsweise den Zugriff auf Datenbanken mit allgemein interessierenden oder speziellen Informationen. Über bestimmte Stichwörter kann der Btx-Teilnehmer ganz nach Wunsch im elektronischen Lexikon blättern oder hochaktuelle Informationen abrufen.

z.B. * 313131 # oder * 551441 #

Btx-Vorteile, Beispiel 6: Der schnelle, aktuelle Dialog.

| | |
|--|----------|
| Bildschirmtext | 0,00 DM |
| Mitteilungsdienst | |
| Abesender: 082819021 | 18.05.86 |
| Tin.-Nr. Empfänger: 0826154187 | 10:01:54 |
| Gerhard Schneider | |
| Text: | |
| Lieber Onkel Gerhard, | |
| komme um 18 Uhr 15 am Hauptbahnhof an. | |
| Bitte hole mich ab. | |
| Könnte dich telefonisch nicht erreichen. | |
| Grüße, Gabi! | |
| Abgesandt 18.05.86 10:02:12, -y# 18073 | |
| CEPT DBT03 OFFLINE SER 5703 | |

Über eine Tastatur, die so einfach wie eine Schreibmaschine zu bedienen ist, wird der schnelle, aktuelle Dialog zwischen verschiedenen Teilnehmern möglich. Jede gewünschte Nachricht oder Mitteilung — vom Geburtstagsgruß bis hin zu besonderen Wünschen bei Bestellungen oder Anfragen — kann im Btx-Rechner der Post hinterlegt und abgerufen werden. So wird Btx zum persönlichen elektronischen Briefkasten, der rund um die Uhr gefüllt und geleert werden kann.

z.B. * 810 # oder * 108 #

Btx-Vorteile, Beispiel 7: Gesundheit aktuell.

| | |
|-----------------------------|---------------------------|
| BZgA | 0,00 DM |
| Themen | |
| aktuell | Versuchte Weine 30 |
| | AIDS Information 31 |
| Drogenmißbrauch | 10 Schwangerschaft |
| Alkohol | 11 u. Frühkinderliche |
| Rauschen | 12 Entwicklung ... 18 |
| Arzneimittel | 13 |
| Drogen | 14 Chronische |
| Ernährung | 15 Krankheiten ... 19 |
| | 16 Mitteilungen ... 20 |
| Behinderte | 17 Impression ... 21 |
| Menschen | 18 Kooperation GID 22 |
| Familienplanung | 19 Kooperation GID 22 |
| Zu dieser Übersicht ... 8 | |
| CEPT DBT03 OFFLINE SER 5703 | 212000 |

Die Bundeszentrale für gesundheitliche Aufklärung bietet ein Btx-Programm mit wertvollen Hinweisen. Ganz wichtig: Bei aktuellen Gefährdungen durch vergiftete Lebensmittel und Getränke sind Sie absolut informiert. Außerdem gibt es in diesem Programm einen Zugang zur Datenbank der Gesellschaft für Information und Dokumentation.

z.B. * 252000 #

Btx mit 60 Hz-Flimmerfrei-Automatik ist gestochen scharf.

Eine spezielle Technik steigert im Btx-Betrieb die Bildwechsel-Frequenz unter Beibehaltung der vollen Zeilenzahl von 50 auf 60 Bilder pro Sekunde. Das Ergebnis: Ein gestochen scharfes Bild ohne flimmernde Zeichendarstellung. Damit ist die Arbeit am Btx-Bildschirm komfortabel und ermüdungsfrei geworden.

Loewe Lotus: Das elektronische Kraftpaket.

Lotus ist ein von Loewe entwickelter Superchip, der mit modernster Technologie breite Anwendungsmöglichkeiten bietet. Er ist das Herzstück sowohl der professionellen als auch der privaten Btx-Geräte von Loewe. Der nicht mal fingernagelgroße Chip ersetzt 35 Standard-IC's im Bildschirmtext-Decoder. Umgerechnet übernimmt er damit rund 80.000 Transistorfunktionen.

Btx-Vorteile, Beispiel 8: Verbraucher-Informationen auf neuestem Stand.

| | |
|--|----------------------|
| AgV/Verbraucherzentralen | 0,00 DM |
| ARBEITSGEMEINSCHAFT DER VERBRAUCHER e.V. | |
| 10 Aktuelles | 17 Methanolhaltige |
| 11 Preisvergleiche | 18 Broschüren- |
| 12 Geldanlage | 19 Bestelldienst (K) |
| 13 Informationen über | 20 AgV-Spiele |
| 14 Energie | 21 andere |
| 15 Krank- | 22 Verbraucherorgan. |
| 16 Ratenkredite | 23 Btx-Meckerecke |
| 17 Maschflüge | 24 Impression/ |
| Antworteile | |
| CEPT DBT03 OFFLINE SER 5703 | 202000 |

Im Btx-Programm der Arbeitsgemeinschaft der Verbraucher e.V. erfährt man vieles, was wichtig ist für die aktuelle Haushaltsplanung: Von Geldanlagen über Kreditberatung bis zu Tipps für die Krankenversicherung. Und natürlich Preisvergleiche, die Kaufentscheidungen leichter machen. Das reichhaltige Broschüren-Bestellangebot gibt ausführliche Hintergrund-Informationen.

z.B. * 202000 #

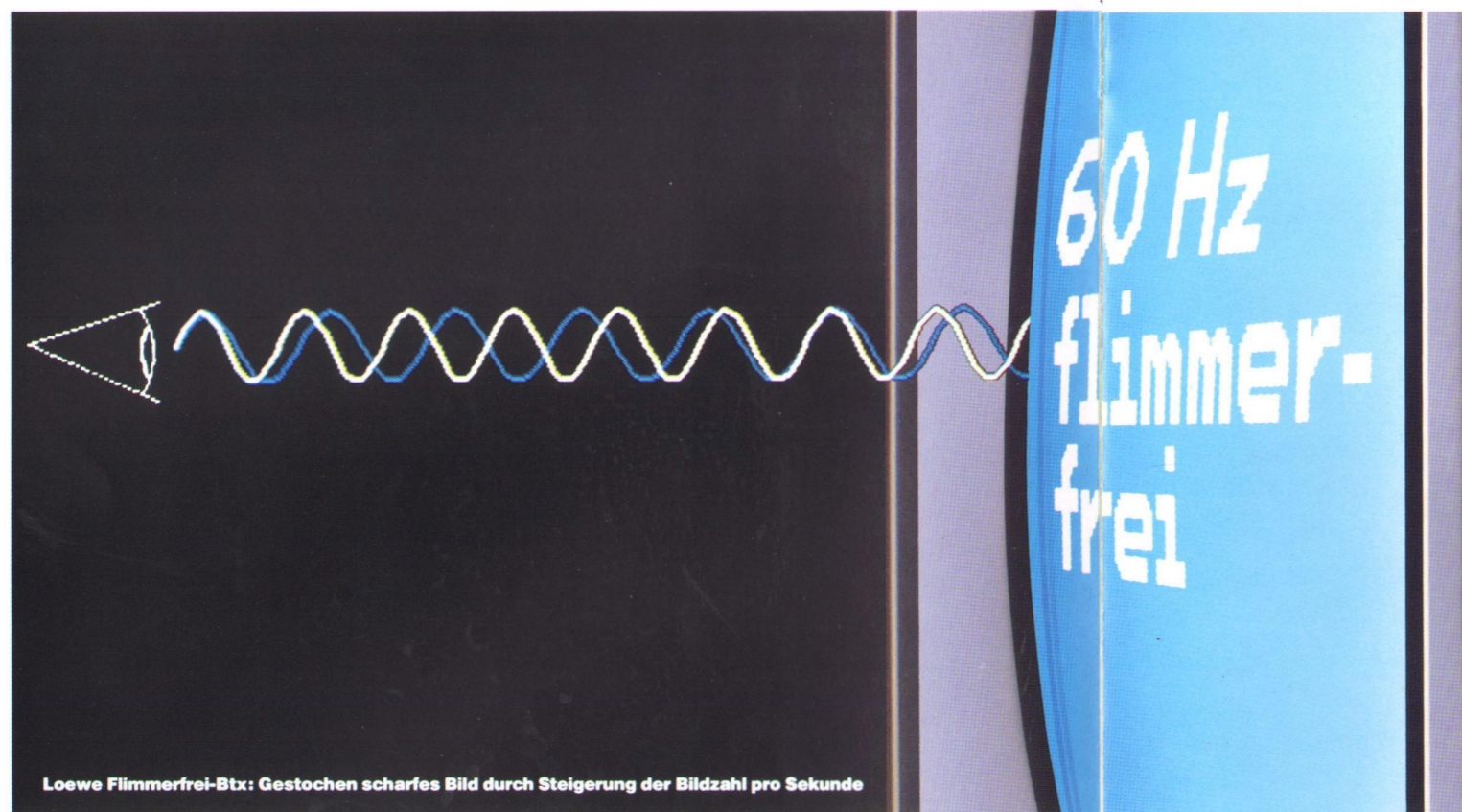

Loewe Flimmerfrei-Btx: Gestochen scharfes Bild durch Steigerung der Bildzahl pro Sekunde

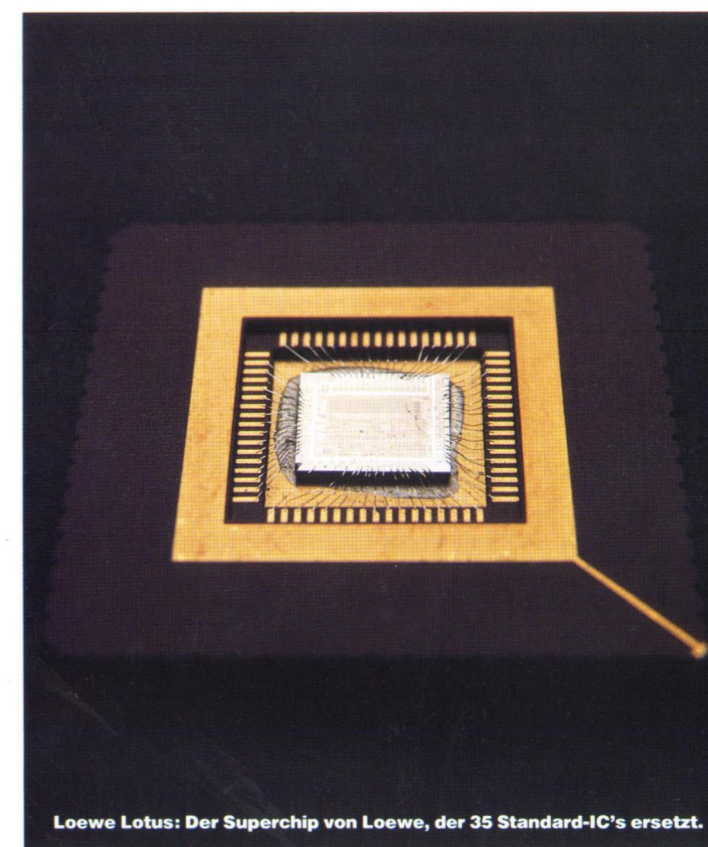

Loewe Lotus: Der Superchip von Loewe, der 35 Standard-IC's ersetzt.

Die Kommunikations-Zukunft ist jetzt bei Loewe Gegenwart: Alle neuen Medien in einem System vereint.

Loewe Art 1 TV-Tel.

Schon das Standard-Modell des Studio Art 1 von Loewe konnte sich einen der vordersten Plätze in der TV-Elite sichern. Die fortschrittliche Elektronik, die 70 cm Planar-Bildröhren-Technologie mit flachem Rechteckbild, das hervorragende HiFi-Tonkonzept und das dreifach prämierte, exzellente Design setzen nach wie vor Maßstäbe.

Der erste „intelligente“ Fernseher.

Die innovative Technologie des Art 1 TV-Tel verbindet diese Vorzüge jetzt erstmals mit einer einmaligen Kommunikations-Intelligenz: Alle Anwendungen von TV, Videotext, Bildschirmtext und Komfort-Telefon sind in einem leicht zu bedienenden multifunktionalen Terminal zusammengefaßt. Ob Sie Online-Devisenkurse aus deutschen Börsen benötigen oder elektronische Briefe mit Sofortzustellung versenden — alle Anwendungen sind per Kurzwahl in einem Register direkt abrufbereit.

Medienvielfalt der Extra-Klasse.

Darüber hinaus bietet Ihnen der Art 1 TV-Tel alles, was der TV-Fortschritt heute an Möglichkeiten bereithält: Stereoton-Farbfernseh-Empfang, flimmerfreien Bildschirmtext, Videotext, Multi-Norm-Empfang für PAL, Secam-Ost, NTSC und USA-Videonorm ebenso wie Kabelfernsehen und kabelgeführtes Satelliten-TV. Zukunftssichere Euro-AV-Anschlüsse erlauben den kompromißlosen Direktanschluß von Video, Computer oder D2-MAC-Satellitendecoder.

Studio Art 1 TV-Tel:
70 cm flache Rechteckbildröhre.
Ausführung: schwarz.
Maße 64,5 x 95,5 x 46,5 cm (BxHxT)

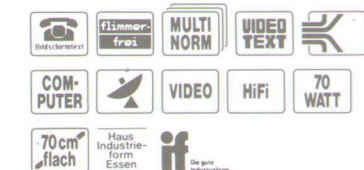

| TERMINREGISTER | | | |
|----------------|---------|-----------------------|--------------------------|
| DATUM | ZEIT | | |
| 16.02. | 16:30 | zum Zahnarzt Brückner | |
| 00 | 20.02. | 10:00 | * Tante Lisa 0893219945 |
| 01 | 17.03. | 18:00 | * Herr Frommund *10813# |
| | 26.03. | 08:00 | Abflug n. Mailand 11.25 |
| | 04.04. | 08:00 | ! Hochzeitstag ! |
| 02 | 14.06. | 11:15 | * Frau Müller *30040050# |
| 03 | 27.07. | 18:00 | * Oma Berlin 0301256789 |
| 04 | 01.09. | 11:30 | * Herr Schütz *10813# |
| | 30.09. | 09:00 | Steuererklärung abgeben |
| 05 | 12.10. | 14:00 | * Opa Berlin 0301256789 |
| 06 | *03.01. | 08:15 | * Berthold 091127471 |
| 07 | *08.01. | 10:30 | * Uschi *30040050# |

Individuelle Register-Software.

Der Art 1 TV-Tel besitzt ein alphabetisches Register, mit dem Sie per Knopfdruck über 200 programmierte Direkt-Zugriffe auf wichtige Informationsquellen und Datenbanken abrufen können — von A wie Aktien bis Z wie Zeitungen. Zusätzlich verfügen Sie über fast die gleiche Speicherkapazität für eigene Eintragungen Ihrer individuellen Btx- und Telefonnummern. Danach wählen Sie für jede Anwendung jeweils nur die zwei Ziffern der Kurzwahl. Alle Register-Inhalte des Art 1 TV-Tel können Sie auf Mini-Diskette abspeichern und bei Bedarf gegen spezielle Informations-Software austauschen.

Das Termin-Register: Es erinnert Sie mit optischer Anzeige und akustischem Signal an wichtige Termine und Anrufe.

| A-V. 01 | | LOEWE. |
|-----------------|---------------------------|---------------|
| "Art 1 TV-tel" | | |
| Aktien | | |
| 00 | Anlage-Empfehlungen | *54000335# |
| 01 | Bericht | *600004211# |
| | Kurse → Börse | |
| Aktuell | | |
| 02 | Politik | *3403411# |
| 03 | Wirtschaft | *3403412# |
| 04 | Schlagzeilen | *551441# |
| 05 | Sport | *5514414# |
| 06 | TV-Programm | *5514419# |
| Auskunft | | |
| 07 | Fahrplan, DB (IC-Netz) | *25800000000# |
| 08 | Flugplan, LH (weltweit) | *5000000# |
| 09 | Telefonbuch, DBP (Inland) | *81188# |
| 10 | Telefon, DBP (Ausland) | 001188 |

Loewe Innovation: das MACRO-Register.

Für aufwendige Informations-Beschaffungen via Btx von externen Rechnern und Datenbanken besitzt der Art 1 TV-Tel eine weitere exklusive Loewe-Entwicklung: das MACRO-Register. Einen umfangreicheren Anwahlvorgang speichern Sie nur einmal mit allen Schritten in diesem Sonder-Register. Für jede weitere Rechner-Nutzung wählen Sie danach wiederum nur die gewohnte, zweiziffrige Kurzwahl. Alle Anwahl- und Passwortprozeduren erledigt das einzigartige Loewe MACRO-Register für Sie dann elektronisch-automatisch.

Das alphabetische Register: Direkt-Zugriff auf wichtige Informationsquellen von A wie Aktien bis Z wie Zeitungen.

| MACROREGISTER | |
|---------------|---------------------------------------|
| 00 | ! Aktien-Kurse (z.B. AEG, BMW) |
| 01 | ! Bio-Rhythmus (Ihr persönlicher..) |
| 02 | !! Btx-Kontoführung (Testkonto) |
| 03 | ! dpa - Nachrichten/Politik (0,25 DM) |
| 04 | ! LH-Flugplan (z.B. ab München) |
| 05 | ! Loewe-ER (TK-Ersatzteilbestellung) |
| 06 | ! sid - Sport-Nachrichten (0,25 DM) |
| 07 | ! Stuttgarter Automarkt (Gebrauchtw.) |

Perfekte Multifunktionalität.

Bei der Realisierung des Art 1 TV-Tel konnten die Ingenieure auf das überlegene Loewe Know-how aus der professionellen Telekommunikation zurückgreifen. Das Ergebnis: bei aller Funktions-Vielfalt ist der Art 1 TV-Tel vorbildlich einfach in der Bedienung. Vom integrierten Komfort-Telefon über das elektronische Notizbuch und den Terminkalender bis zum elektronischen Mitteilungsdienst der Deutschen Bundespost. Und als Ergänzung für ein umfassendes Kommunikations-System stehen ein Nadel-Matrix-Drucker und die Loewe Quick-Disc als externes Speichermedium zur Verfügung.

Das MACRO-Register: Selbst umfangreiche Dialogprozeduren in mehreren Schritten erfolgen automatisch.

Das Kommunikations-Zentrum im Kompakt-Format: Bildschirmtext mit augenschonender 60 Hz-Flimmerfrei-Automatik.

Loewe Profi M 15 Btx.

Dieser Profi-Portable bietet zukunftsorientierte Kommunikationstechnologie im Kompakt-Format. Hinter der 40 cm-flatsquare-Bildröhre steckt professionelle Loewe-Technik, die den Medien-Fortschritt auf den flachen Rechteck-Bildschirm bringt.

Btx mit besten Referenzen.

Mit dem integrierten CEPT-Btx-Decoder ist der Loewe Profi M 15 Btx von Anfang an vorbereitet für die faszinierenden Möglichkeiten des Mediums Bildschirmtext. Über eine Anschlußbox, die Fernseher und Fernsprechnetz verbindet, kann die Vielfalt der angebotenen Btx-Informationen abgerufen werden. Für einfache Abfragen reicht dazu die Loewe Fernbedienung des Btx-Fernsehers aus. In Verbindung mit der Loewe Btx-Tastatur TBT 01 wird er zu einem dialogfähigen Informations- und Kommunikations-Terminal. Für ein augenschonendes Btx-Bild sorgt die Loewe 60 Hz-Flimmerfrei-Automatik.

Ein professioneller Alleskönner.

Daneben ist der Loewe Profi M 15 Btx natürlich auch ein perfekter Kompakt-Farbfemseher mit 60 Programm-Speicherplätzen, digitalen Senderspeicher-Abstimmsystem und versenkbaren Doppelteleskopantennen. Serienmäßig eingebaut ist ein Euro-Kabeltuner für den Empfang von Kabel- und kabelgespeistem Satelliten-TV.

Loewe Profi M 15 Btx:
40 cm flache Rechteck-Bildröhre.
Ausführung: anthrazit.
Maße ohne Profi-Fuß:
35,5 x 36,5 x 38,5 cm (BxHxT).
Maße mit Profi-Fuß:
35,5 x 40 x 38,5 cm (BxHxT).

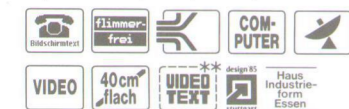

** Mit oder ohne Videotext-Decoder lieferbar.

Loewe Tastatur TBT 01

Mit der Loewe Btx-Tastatur TBT 01 wird der Loewe Profi M 15 Btx zu einem dialogfähigen Informations- und Kommunikations-Terminal.



Loewe Studio S 28 Multi-Media.

Den perfekten Einstieg in die Möglichkeiten der Medien bietet dieser außergewöhnliche Stereoton-Farbfemseher. Auffallend die neue flache 70 cm-flatsquare-Bildröhre im Rechteck-Format. Das Fernsehbild ist dadurch nicht nur merklich größer, sondern auch scharf bis in die Ecken. Der fast wölbungsfreie Bildschirm ergibt zudem einen größeren seitlichen Betrachtungswinkel. Aufgebaut auf der zukunftsorientierten Loewe Mikro-Compact-Chassis-Technologie bietet der Studio S 28 Multi-Media Spitzentechnik im Detail: Bildschirmtext mit Flimmerfrei-Automatik, Videotext- und Multi-Norm-Empfang für PAL, Secam-Ost, NTSC und USA-Video-Norm, Digital-Bedienspeichersystem für 50 Programme, Euro-Kabeltuner und integrierte Euro-Buchse als Direkteingang für Video, Computer und D2-MAC-Decoder. In Verbindung mit der Loewe Tastatur TBT 01 wird der Studio S 28 Multi-Media zum dialogfähigen Kommunikationsterminal.

Ausführungen: anthrazit und hellgrau.
Maße: 80 x 56,5 x 47 cm (BxHxT)

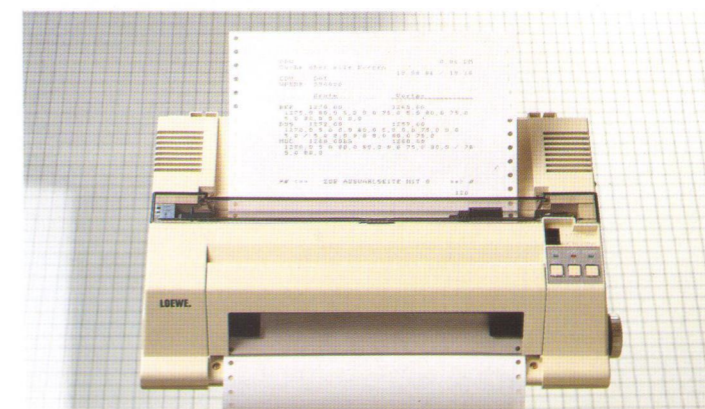
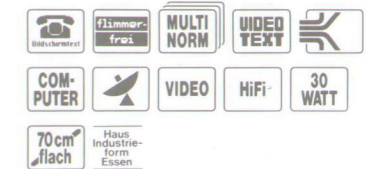

Drucker NMD 300.

Mit diesem geräuscharmen Matrix-Nadeldrucker (9 x 9 Punkte) können Sie beliebige Btx-Informationen in Sekundenschnelle schwarz auf weiß zu Papier bringen. Von Standard bis Fettdruck und mit automatischer Einzelnadel-Ansteuerung für Grafiken.



Loewe Quick Disc QBT 01 als Btx-Seitenspeicher.

Oft ist es sinnvoll, Btx-Seiten abzuspeichern. Entweder als Dokumentation von Mitteilungen aus dem Elektronischen Briefkasten. Oder zum Abspeichern einer Datenbank-Information, auf die man öfter zurückgreifen möchte. Bei Anschluß an den Art 1 TV-Tel können Sie damit auch Ihre kompletten Registerinhalte abspeichern und archivieren. Von der beidseitig beschreibbaren Diskette lassen sich die Registerinhalte und Btx-Seiten jederzeit wieder abrufen. Für all das ist die Loewe Quick Disc QBT 01 bestens gerüstet: Sie besitzen damit ein vollkommen neues, handliches Speichermedium zur Datensicherung und Datenspeicherung.

Änderungen und Liefermöglichkeiten sowie geringe Farbabweichungen vorbehalten.
LO 9-87-D. Printed in West Germany.

Ihr Loewe Profi-Partner erwartet Sie:

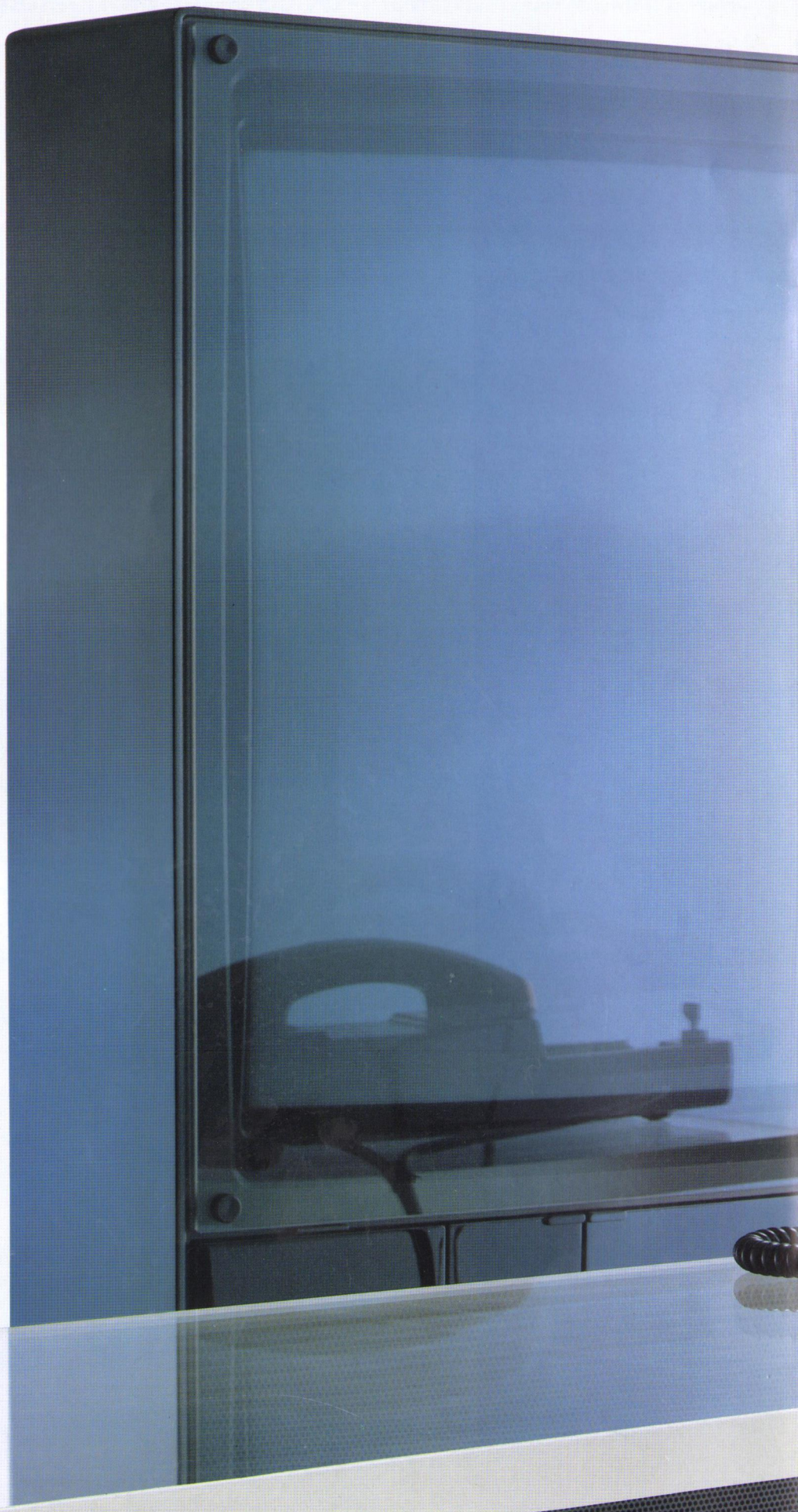

High Tech
made in
Germany

LOEWE.

Postfach 220 · D-8640 Kronach
☎ 09261-990 · Btx ✱ 50705 #