



# CURSO DE RADIO

POR CORREO

POR

Fernando Maymó

Tabla del

## COMPROBADOR

de

## LAMPARAS

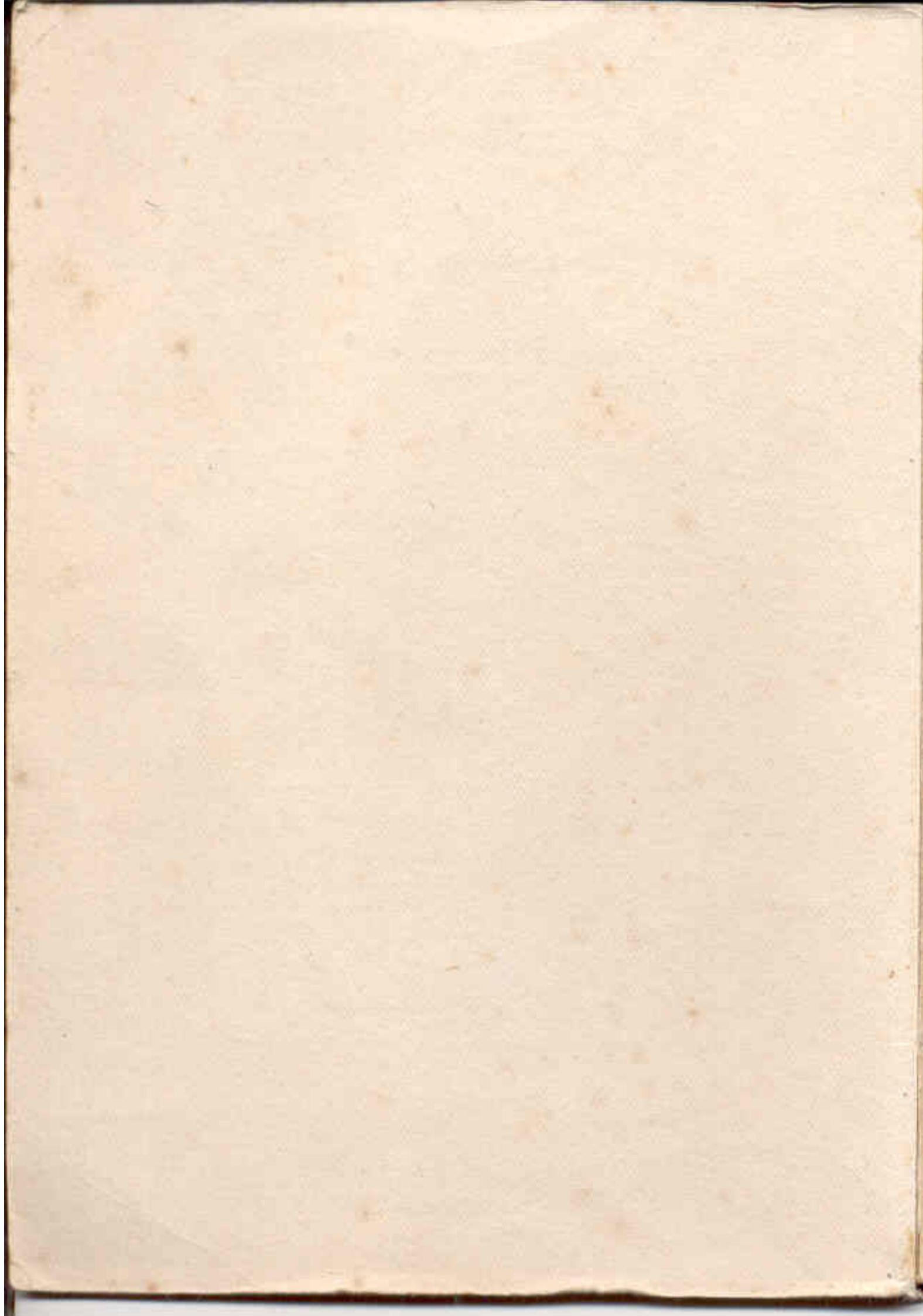

# ESCUELA RADIO MAYMO

Director: F. MAYMÓ

CURSO DE RADIO

## (32) ... **Tabla del Comprobador de Lámparas** 1

Las presentes tablas contienen los datos necesarios para llevar a cabo la comprobación de cualquier lámpara.

Contienen una lista de más de 4.000 lámparas diferentes para efectuar 4.700 comprobaciones. Las lámparas están colocadas por orden alfabético y numérico, sin distinción de características ni marcas, así es que basta buscar en la lista la que se desee para encontrar a la derecha de la misma la forma de comprobarla.

Cuando aparece al final de una página alguna lámpara doble o triple y por tal motivo no ha sido posible terminar de indicar en ésta las conexiones a efectuar para las diferentes comprobaciones, hay un (1) a su derecha, lo cual quiere decir que en la línea en cuestión se indica solamente una parte de las pruebas y el resto está en la siguiente hoja, en la que encontrará un (2).

La presente tabla contiene también las lámparas denominadas *ojos mágicos*, pudiendo ser comprobada tanto su parte triodo o pentodo, como el haz electrónico luminoso.

Las lámparas dobles o triples como la 75 han de comprobarse independientemente en sus diferentes partes. Con este fin, como podrá Vd. observar, se indica en las tablas una prueba para cada una de dichas partes, o sea dos o más pruebas para una sola lámpara.

## SIGNIFICADO DE LAS DIFERENTES COLUMNAS DE LA TABLA

---

**Primera columna - Tipo** - En esta columna aparece el nombre de la lámpara, compuesto de letras, números, o ambas cosas a la vez.

**Segunda columna - N** - En esta columna está indicado el lugar que deben ocupar las dos manetas flechas. Así la primera cifra será la que indicará la posición de la primera maneta (la que está más cerca de los bornes de Pruebas) y la segunda cifra la posición de la otra maneta. Por ejemplo: si en ésta columna encuentra el 31, quiere decir que la primera maneta se colocará frente al 3 y la segunda frente al 1.

**Tercera columna - Conexiones** - En esta columna se indica el lugar en que deben colocarse las diferentes bananas de color.

Como ve, para cada lámpara corresponden en la tabla 8 signos, formados por letras (que representan las iniciales de los colores de las bananas) y por unos círculos así ©. Estos signos representan la hembrilla correspondiente sin contener banana alguna.

Así pues, los 8 signos (de letras y ©), representan las 8 hembrillas por el mismo orden en que están colocadas,

de izquierda a derecha. Por consiguiente, si como primer signo hay una N, querrá decir, que en la primera hembrilla deberá colocarse una banana negra (cualquiera de las dos); si el segundo signo es ©, quiere decir, que debe dejarse libre, o sea sin banana alguna y así sucesivamente.

Ejemplo: Supongamos la lámpara AC/Z página 1. A ésta le corresponden **NN©RRV©A**. La prueba se hará así:

primera hembrilla	-	banana negra
segunda	*	-banana negra
tercera	*	-nada
cuarta	*	-banana roja
quinta	*	-banana roja
sexta	*	-banana verde
séptima	*	-nada
octava	*	-banana amarilla

**Cuarta columna - E -** En esta columna se indica la banana que debe ponerse en comunicación con el electrodo exterior de la lámpara, caso de que tenga alguno, ya sea en la parte superior, ya sea a un lado del casquillo.

Así, en una de las pruebas, de la AB1 se deberá colocar la conexión que sale por la parte superior, de la misma con una banana roja. Caso de no llegar la punta de la banana a la lámpara, se le añadirá a aquella el suplemento compuesto de una banana-hembrilla y terminal.

## ORDEN A SEGUIR EN LAS COMPROBACIONES

---

- Primero** - Enchufar el comprobador y mantener el interruptor en **no** y colocado el puente en **pruebas**.
- Segundo** - Colocar la lámpara en el portalámparas correspondiente.
- Tercero** - Colocar las manetas flechas en sus números correspondientes (indicados en la columna **N**).
- Cuarto** - Colocar las bananas de colores en las hembrillas correspondientes (indicadas en la columna **Conexiones**).
- Quinto** - Colocar el interruptor en **sí**.
- y **Sexto** - Esperar que se desvíe la aguja del instrumento, que será casi instantáneamente si la lámpara es de calefacción directa.

Referente a la banana verde, no es condición necesaria que mantenga un contacto continuo con la hembrilla correspondiente, o conexión exterior de la lámpara. Es preferible no conectarla de momento hasta esperar que la aguja esté desviada, y entonces, establecer un simple contacto, observando si aumenta en algo la desviación, lo cual demostrará las propiedades amplificadoras de la lámpara.

## PRUEBAS DE FUGA DE CATODO

---

Para poder dar por perfecta una lámpara de calefacción indirecta, hay que asegurarse de que el cátodo de la misma no tenga comunicación con el filamento, sobre todo cuando la lámpara está

caliente. Para comprobar esto, sáquese la banana amarilla de la hembrilla en que esté colocada (estando la lámpara en pruebas y con la aguja del instrumento desviada). En el momento de sacarla la aguja debe volver a cero. Ello demuestra que el cátodo permanece aislado, y, por tanto, la lámpara está bien. Caso de que marcarse algo, la lámpara sería defectuosa.

---

## NORMAS PARA EL MANEJO DEL INSTRUMENTO DE MEDIDA COMO OHMETRO, VOLTIMETRO Y MILLIAMPERIMETRO

Cuando se utilice el instrumento de medida sólo para comprobación de circuitos exteriores, deberá desenchufarse de la corriente el Comprobador, o bien mantener el interruptor en la posición no. La maneta flecha de la derecha será la única que deberá moverse colocándola en el lugar indicado a continuación. Es indiferente el lugar que ocupe la maneta de la izquierda.

### COMO OHMETRO

Coloque la maneta frente el signo  $\Omega$ . Sáquese la pieza metálica que establece el puente de pruebas y colocando dos hilos en los bornes podrá aplicar sus extremos a la resistencia o circuito cuyo valor o continuidad se desea averiguar. La aguja le indicará en la escala  $\Omega$  el valor en ohmios de la resistencia.

### COMO VOLTIMETRO

Como voltímetro de baja escala, se colocará la maneta flecha en 4'5 v. y aplicando los extremos de los hilos al aparato o accesorio cuya tensión se desea medir, la aguja indicará en la escala V los voltios.

Para medir altos voltajes (hasta 225 voltios) se colocara la maneta flecha en 225 v.

La lectura se hara en la escala V, pero a base de multiplicar por 50 lo que indique la aguja. Así si marcase 2, el voltaje verdadero sería  $2 \times 50 = 100$  voltos.

#### COMO MILIAMPERIMETRO

Para utilizar el instrumento como miliamperímetro, basta colccar la maneta en 4'5. La lectura se hara en la escala MA.

**Importante:** El instrumento de medida, debe ser utilizado solo para corriente continua. En ningun caso debe hacerle trabajar en corriente alterna.

---



Tipo	N	Conexiones	E	Tipo	N	Conexiones	E
ABC1	31	NN⊙R⊙⊙⊙A	V	AC064	31	NNRV⊙⊙⊙⊙	
		NN⊙⊙⊙R⊙A		AC064X	31	NNRV⊙⊙⊙⊙	
		NN⊙⊙⊙⊙RA		AC084	31	NNRV⊙⊙⊙⊙	
ABL1	31	NN⊙R⊙R⊙⊙A	V	AC84NX	31	NNRV⊙⊙⊙⊙	
		NN⊙⊙⊙R⊙A		AC2	31	NN⊙R⊙⊙⊙A	V
		NN⊙⊙⊙⊙RA		AC2HL	31	NNRV⊙A⊙⊙⊙	
AB1	31	NNR⊙A⊙⊙⊙		AC52	31	NNRV⊙A⊙⊙⊙	R
		NN⊙⊙A⊙⊙⊙	R	AC104	31	NNRV⊙A⊙⊙⊙	
AB2	31	NNR⊙A⊙⊙⊙		AD1	31	NN⊙R⊙V⊙⊙	
		NN⊙RA⊙⊙⊙		AD4	31	NNRV⊙⊙⊙⊙	
AB4	31	NNRV⊙⊙⊙⊙		AD9	31	NNRV⊙⊙⊙⊙	
		NNR⊙⊙⊙⊙	V	AD15	31	NNRV⊙⊙⊙⊙	
AC/DD	31	NNR⊙A⊙⊙⊙		AD77	31	NN⊙R⊙V⊙A	
		NN⊙⊙A⊙⊙⊙	R			NN⊙⊙R⊙⊙A	
AC/DG	31	NNRRA⊙⊙⊙	V	AD510	31	NNRV⊙⊙⊙⊙	
AC/HL	31	NNRV⊙A⊙⊙⊙		AF (Amer)	22	NNR⊙⊙⊙⊙	
AC/HP	31	NNRV⊙A⊙⊙⊙	R			NN⊙R⊙⊙⊙	
ACH1	31	NNAR⊙⊙R⊙	V	AF	31	NNRV⊙⊙⊙⊙	
		NNA⊙VR⊙⊙		AF1	31	NNRV⊙⊙⊙⊙	
ACHIC	31	NNAR⊙⊙R⊙	V	AF2	31	NNRV⊙A⊙⊙⊙	R
		NNA⊙VR⊙⊙		AF3	31	NN⊙RR⊙⊙A	V
AC/L	31	NNRV⊙A⊙⊙⊙		AF7	31	NN⊙RR⊙⊙A	V
AC/P	31	NNRV⊙A⊙⊙⊙		AG	31	NNR⊙⊙⊙⊙	
AC/Poly	31	NNAR⊙VR⊙				NN⊙R⊙⊙⊙	
AC/PT	31	NNAR⊙VR⊙		AG495	31	NNRV⊙A⊙⊙⊙	
AC/S	31	NNRV⊙A⊙⊙⊙	R	AG2018	71	NNRV⊙A⊙⊙⊙	
AC/Screen	31	NNRV⊙A⊙⊙⊙	R	AG4100	31	NNRV⊙A⊙⊙⊙	
AC/SG	31	NNRV⊙A⊙⊙⊙	R	AG4101	31	NNRV⊙A⊙⊙⊙	
AC/SGV	31	NNRV⊙A⊙⊙⊙	R	AH1	31	NN⊙RR⊙⊙A	V
AC/SGVM	31	NNRV⊙A⊙⊙⊙	R	AH10	31	NNRV⊙⊙⊙⊙	
AC/SH	31	NNRV⊙A⊙⊙⊙	R	AH150	31	NNRV⊙⊙⊙⊙	R
AC/SL	31	NNRV⊙A⊙⊙⊙	R	AH4100	31	NNRV⊙A⊙⊙⊙	R
AC/SP	31	NNRV⊙A⊙⊙⊙	R	AH4105	31	NNRV⊙A⊙⊙⊙	R
AC/SPV	31	NNRV⊙A⊙⊙⊙	R	A1420	31	NNRV⊙R⊙⊙⊙	
AC/Super	31	NNRV⊙A⊙⊙⊙		A11212	31	NNRV⊙A⊙⊙⊙	
AC/SIVM	31	NNRV⊙A⊙⊙⊙	R	A115008	31	NNRV⊙A⊙⊙⊙	R
AC/S2	31	NNRV⊙A⊙⊙⊙	R	AK1	31	NNAR⊙⊙R⊙	V
AC/VH	31	NNRV⊙A⊙⊙⊙	R	AK2	31	NN⊙RR⊙⊙A	V
AC/VHP	31	NNRV⊙A⊙⊙⊙	R	AL1	31	NN⊙RRV⊙⊙	
AC/VM	31	NNRV⊙A⊙⊙⊙	R	AL2	31	NN⊙RR⊙⊙A	V
AC/VP	31	NNRV⊙A⊙⊙⊙		AL3	31	NN⊙RRV⊙A	
AC/VP/1	31	NNRV⊙A⊙⊙⊙		AL4	31	NN⊙RRV⊙A	
AC/VS	31	NNRV⊙A⊙⊙⊙	R	AL5	31	NN⊙RRV⊙A	
AC/Y	31	NNARV⊙R⊙		AL410	31	NNRV⊙⊙⊙⊙	
AC/Z	31	NN⊙RRV⊙A		AL435	31	NNRV⊙⊙⊙⊙	
AC044	31	NNRV⊙⊙⊙⊙		AL495	31	NNRV⊙A⊙⊙⊙	
AC044X	31	NNRV⊙⊙⊙⊙		AL735	31	NNRV⊙⊙⊙⊙	
AC054	31	NNRV⊙⊙⊙⊙		AL1025	31	NNRV⊙⊙⊙⊙	

A = Amarillo • N = Negro • R = Rojo • V = Verde • ⊙ = Sin conexión

Ampliton A	31	NNRV	●●●●	
Ampliton B	31	NNRV	●●●●	
AM1	31	NN	●R●V●A	
		NN	●●R●●A	
AM2	31	NN	●R●RVA	
		NN	●●R●●A	
AN4	31	NNRVA	●●●●	
AN2127	71	NNA	●●●VR	
AN2718	71	NNRVA	●●●●	
		NN	●●A●●●●	R
AN4092	31	NNRVA	●●●●	
		NN	●●A●●●●	R
AN4126	31	NNA	●●●VR	R
		NNAR	●●●●	
APP4a	31	NN	●RRV●A	
APP4b	31	NN	●RRV●A	
APP4c	31	NNAR	RV●●	
APP4d	31	NNAR	RV●●	
APP495	31	NNRV	●●●●	
APP4100	31	NNAR	●VR●	
APP4120	31	NNAR	●VR●	
APP4130	31	NNAR	●VR●	
APV4100	31	NNR	●●●●●●	
		NN	●R●●●●●	
AP25	31	NNRV	●●●●●	R
AP495	31	NNRVA	●●●●	
AR23	31	NNRV	●●●●●	
AR25	31	NNRV	●●●●●	
AR495	31	NNRVA	●●●●	
AR4100	31	NNRVA	●●●●	
AR4101	31	NNRVA	●●●●	
AR4120	31	NNRVA	●●●●	
AS	31	NNRV	●●●●●	
AS4	31	NNRV	●●●●●	
AS494	31	NNRVA	●●●●	R
AS495	31	NNRVA	●●●●	R
AS2004	31	NNRV	●●●●●	R
AS4100	31	NNRVA	●●●●	R
AS4100D	31	NNRVA	●●●●	R
AS4101	31	NNRVA	●●●●	R
AS4104	31	NNRVA	●●●●	R
AS4105	31	NNRVA	●●●●	R
AS4120	31	NNRVA	●●●●	R
AS4125	31	NNRVA	●●●●	R
AV4100	31	NNRVA	●●●●	
AX	31	NNRVA	●●●●	
AX1	31	NNR	●●●●●●	
		NN	●R●●●●●	
AX50	31	NNR	●●●●●●	
		NN	●R●●●●●	
AZ1	31	NN	●R●●●●●●	
AZ4	31	NN	●●●●●R●	
		NN	●R●●●●●●	
AZ11	31	NN	●R●●●●●●	
		NN	●●R●●●●●	
AZ12	31	NN	●R●●●●●●	
		NN	●●R●●●●●	
AZ31	31	●N	●R●●●●●N	
		●N	●●●●R●●N	
AZ41	31	●R	●●●●●NN	
		●●●●●	RNN	
AZ50	31	NNR	●●●●●●	
		NN	●R●●●●●●	
AZ920	11	NNRV	●●●●●	
A2	11	NNRV	●●●●●	
A4	31	NNRV	●●●●●	
A4A	31	NNRVA	●●●●	R
A4AD	31	NNRVA	●●●●	
A4AF	31	NNRVA	●●●●	
A4AM	31	NNRVA	●●●●	R
A4-AMS	31	NNRVA	●●●●	R
A4-AMS2	31	NNRVA	●●●●	R
A4-AMS3	31	NN	●RR●●●AV	
A4-AMZ	31	NN	●RR●●●AV	
A4-A1	31	NNRVA	●●●●	R
A4-A2	31	NNRVA	●●●●	R
A4-BF	31	NNRV	●●●●●	
A4-BS	31	NNRVA	●●●●	
A4-CAT	31	NN	●R●V●A	
		NN	●●R●●A	
A4-D	31	NNRVA	●●●●	
A4-DD	31	NNR	●A●●●●	
		NN	●●A●●●●	R
A4-DD2	31	NNR	●A●●●●	
		NN	●RA●●●●	
A4-DP	31	NNAR	●●●●	
		NNA	●●●VR●	R
A4-DP1	31	NNRVA	●●●●	
		NN	●●A●●●●	R
A4-DP2	31	NN	●R●●●●AV	
		NN	●●●R●A	
A4-DR	31	NN	●●●●RA	
		NN	●●●●RA	
A4-DR	31	NNRVA	●●●●	
A4-D1	31	NNRVA	●●●●	
A4-FF	31	NNAR	●VR●	
A4-FF2	31	NN	●RR●●●AV	
A4-FF4	31	NN	●RRV●A	
A4-GAE	11	NNR	●A●●●●	
		NN	●RA●●●●	

A = Amarillo • N = Negro • R = Rojo • V = Verde • ● = Sin conexión

A4-GAF	31	N N R V A	⊙ ⊙ ⊙ ⊙	R	A456	31	N N R V	⊙ ⊙ ⊙ ⊙	
A4-GBF	31	N N R V R	⊙ ⊙ ⊙ ⊙		A408	31	N N R V	⊙ ⊙ ⊙ ⊙	
A4 GDR	31	N N A R	⊙ ⊙ R ⊙	V	A409	31	N N R V	⊙ ⊙ ⊙ ⊙	
A4-GDR2	31	N N ⊙ R R	⊙ ⊙ A V		A410	31	N N R V	⊙ ⊙ ⊙ ⊙	
A4-IF	31	N N A R	⊙ V R ⊙		A410N	31	N N R V	⊙ ⊙ ⊙ ⊙	
A4S	31	N N R V R	⊙ ⊙ ⊙ ⊙		A411	31	N N R V	⊙ ⊙ ⊙ ⊙	
A4S2	31	N N ⊙ R R V	⊙ ⊙ ⊙		A414K	31	N N R V	⊙ ⊙ ⊙ ⊙	
A4VM	31	N N R V A	⊙ ⊙ ⊙ ⊙	R	A415	31	N N R V	⊙ ⊙ ⊙ ⊙	
A4WM	31	N N R V A	⊙ ⊙ ⊙ ⊙	R	A416	31	N N R V	⊙ ⊙ ⊙ ⊙	
A6AF	31	N N R V A	⊙ ⊙ ⊙ ⊙		A420	31	N N R V	⊙ ⊙ ⊙ ⊙	
A9	31	N N R V	⊙ ⊙ ⊙ ⊙		A425	31	N N R V	⊙ ⊙ ⊙ ⊙	
A10	31	N N R V	⊙ ⊙ ⊙ ⊙		A430	31	N N R V	⊙ ⊙ ⊙ ⊙	
A10N	31	N N R V	⊙ ⊙ ⊙ ⊙		A430N	31	N N R V A	⊙ ⊙ ⊙ ⊙	
A11	31	N N R V	⊙ ⊙ ⊙ ⊙		A435	31	N N R V	⊙ ⊙ ⊙ ⊙	
A12	31	N N R V	⊙ ⊙ ⊙ ⊙		A440N	31	N N R V A	⊙ ⊙ ⊙ ⊙	
A14	31	N N R V	⊙ ⊙ ⊙ ⊙		A441	31	N N R V	⊙ ⊙ ⊙ ⊙	R
A15	31	N N R V	⊙ ⊙ ⊙ ⊙		A441N	31	N N V R R	⊙ ⊙ ⊙ ⊙	
A18	31	N N R V	⊙ ⊙ ⊙ ⊙		A442	31	N N R V	⊙ ⊙ ⊙ ⊙	R
A19	31	N N R V	⊙ ⊙ ⊙ ⊙		A442R	31	N N V R	⊙ ⊙ ⊙ ⊙	R
A20	11	N N R V	⊙ ⊙ ⊙ ⊙		A520	71	N N R V A	⊙ ⊙ ⊙ ⊙	
A21	31	N N R V	⊙ ⊙ ⊙ ⊙		A609	41	N N R V	⊙ ⊙ ⊙ ⊙	
A22	31	N N R V	⊙ ⊙ ⊙ ⊙		A615	41	N N R V	⊙ ⊙ ⊙ ⊙	
A23	31	N N R V	⊙ ⊙ ⊙ ⊙		A630	41	N N R V	⊙ ⊙ ⊙ ⊙	
A24	31	N N R V	⊙ ⊙ ⊙ ⊙		A635	41	N N R V	⊙ ⊙ ⊙ ⊙	
A25	31	N N R V	⊙ ⊙ ⊙ ⊙		A1005	31	N N R V	⊙ ⊙ ⊙ ⊙	
A30B	31	N N R V A	⊙ ⊙ ⊙ ⊙		A2002	11	N N R V	⊙ ⊙ ⊙ ⊙	R
A30D	31	N N R V A	⊙ ⊙ ⊙ ⊙		A2004	31	N N R V	⊙ ⊙ ⊙ ⊙	R
A40M	31	N N R V A	⊙ ⊙ ⊙ ⊙	R	A2004S	31	N N R V	⊙ ⊙ ⊙ ⊙	R
A41	31	N N R V	⊙ ⊙ ⊙ ⊙		A2030N	71	N N R V A	⊙ ⊙ ⊙ ⊙	
A42	31	N N R V	⊙ ⊙ ⊙ ⊙		A2040N	71	N N R V A	⊙ ⊙ ⊙ ⊙	
A43	31	N N R V	⊙ ⊙ ⊙ ⊙		A2118	71	N N R V A	⊙ ⊙ ⊙ ⊙	
A49	31	N N R V	⊙ ⊙ ⊙ ⊙		A2200W	21	N N R V	⊙ ⊙ ⊙ ⊙	A
A50A	31	N N R V A	⊙ ⊙ ⊙ ⊙	R	A4090	31	N N R V A	⊙ ⊙ ⊙ ⊙	
A50M	31	N N R V A	⊙ ⊙ ⊙ ⊙	R	A4100	31	N N R V A	⊙ ⊙ ⊙ ⊙	
A50N	31	N N R V A	⊙ ⊙ ⊙ ⊙	R	A4110	31	N N R V A	⊙ ⊙ ⊙ ⊙	
A65	31	N N R V	⊙ ⊙ ⊙ ⊙		A4115	31	N N R V A	⊙ ⊙ ⊙ ⊙	
A106	11	N N R V	⊙ ⊙ ⊙ ⊙		A5004	31	N N A R A	⊙ ⊙ ⊙ ⊙	
A109	11	N N R V	⊙ ⊙ ⊙ ⊙		A15008	31	N N R V	⊙ ⊙ ⊙ ⊙	R
A141	11	N N R V	⊙ ⊙ ⊙ ⊙	R	B Europea	31	N N R V	⊙ ⊙ ⊙ ⊙	
A199	31	N N R V	⊙ ⊙ ⊙ ⊙		B Americana	21	N R N V	⊙ ⊙ ⊙ ⊙	
A206	11	N N R V	⊙ ⊙ ⊙ ⊙		BA9	11	N N R V	⊙ ⊙ ⊙ ⊙	
A209	11	N N R V	⊙ ⊙ ⊙ ⊙				N N ⊙ R	⊙ ⊙ ⊙ ⊙	V
A211	11	N N R V	⊙ ⊙ ⊙ ⊙		BBC12	11	N N ⊙ ⊙ ⊙ R	⊙ ⊙ ⊙	
A214	11	N N R V	⊙ ⊙ ⊙ ⊙				N N ⊙ ⊙ ⊙ ⊙ R	⊙	
A216	11	N N R V	⊙ ⊙ ⊙ ⊙		BB1	51	N N R ⊙ A	⊙ ⊙ ⊙ ⊙	
A225	11	N N R V	⊙ ⊙ ⊙ ⊙				N N ⊙ R A	⊙ ⊙ ⊙ ⊙	
A241	11	N N R R	⊙ ⊙ ⊙ ⊙	V			N N R ⊙ A	⊙ ⊙ ⊙ ⊙	
A306	21	N N R V	⊙ ⊙ ⊙ ⊙		BB4110	31	N N ⊙ ⊙ A	⊙ ⊙ ⊙ ⊙	R
A310	21	N N R V	⊙ ⊙ ⊙ ⊙		BC1	31	N N R V	⊙ ⊙ ⊙ ⊙	R
A341	21	N N R V	⊙ ⊙ ⊙ ⊙	R	BC2	31	N N R V	⊙ ⊙ ⊙ ⊙	

A = Amarillo • N = Negro • R = Rojo • V = Verde • ⊙ = Sin conexión

BC6	31	NNRVA	⊙ ⊙ ⊙ ⊙	R	BY1210	11	NNRV	⊙ ⊙ ⊙ ⊙		
BC9	11	NNRV	⊙ ⊙ ⊙ ⊙		BY1814	11	NNRV	⊙ ⊙ ⊙ ⊙		
BC9D	11	NNRV	⊙ ⊙ ⊙ ⊙		BY1815	11	NNRV	⊙ ⊙ ⊙ ⊙		
BC18	11	NNRV	⊙ ⊙ ⊙ ⊙		BY2010	11	NNRV	⊙ ⊙ ⊙ ⊙		
BC18D	11	NNRV	⊙ ⊙ ⊙ ⊙		BY2020	11	NNRV	⊙ ⊙ ⊙ ⊙		
BC40	11	NNRV	⊙ ⊙ ⊙ ⊙		BY2023	11	NNRV	⊙ ⊙ ⊙ ⊙		
BC150	11	NNRV	⊙ ⊙ ⊙ ⊙	R	B: Rectif.	31	NNR	⊙ ⊙ ⊙ ⊙		
BD5	11	NNRV	⊙ ⊙ ⊙ ⊙				NN	⊙ R ⊙ ⊙ ⊙ ⊙		
BD100	11	NNRV	⊙ ⊙ ⊙ ⊙		B1	31	NNVRR	⊙ ⊙ ⊙ ⊙		
BF	31	NNRV	⊙ ⊙ ⊙ ⊙		B2	31	NNVR	⊙ ⊙ ⊙ ⊙	R	
BFF	31	NNRV	⊙ ⊙ ⊙ ⊙				NNR	⊙ ⊙ ⊙ ⊙		
BF1	31	NNRV	⊙ ⊙ ⊙ ⊙		B3	31	NN	⊙ R ⊙ ⊙ ⊙ ⊙		
BF2	31	NNRV	⊙ ⊙ ⊙ ⊙				NNRV	⊙ ⊙ ⊙ ⊙		
BF5	31	NNRV	⊙ ⊙ ⊙ ⊙		B4	31	NNRV	⊙ ⊙ ⊙ ⊙		
BF6	31	NNRV	⊙ ⊙ ⊙ ⊙		B7	41	NNRV	⊙ ⊙ ⊙ ⊙		
BF9	31	NNRV	⊙ ⊙ ⊙ ⊙		B9 Fotos	31	NNRV	⊙ ⊙ ⊙ ⊙		
BF32	11	NN	⊙ RR ⊙ ⊙ ⊙ ⊙	V	B9 Sator	31	NNVRR	⊙ ⊙ ⊙ ⊙		
BF42	11	NN	⊙ RR ⊙ ⊙ ⊙ ⊙	V	B10	31	NNVRR	⊙ ⊙ ⊙ ⊙		
			NNRV	⊙ ⊙ ⊙ ⊙	B11	31	NNVRR	⊙ ⊙ ⊙ ⊙		
BF43	31		NNRV	⊙ ⊙ ⊙ ⊙	R	B12	31	NNRV	⊙ ⊙ ⊙ ⊙	
			NNRV	⊙ ⊙ ⊙ ⊙		B20	31	NNR	⊙ ⊙ ⊙ ⊙	
BF50	31	NNRV	⊙ ⊙ ⊙ ⊙		B21	11	NNRV	⊙ ⊙ ⊙ ⊙		
BF100	31	NNRV	⊙ ⊙ ⊙ ⊙		B22	11	NNRV	⊙ ⊙ ⊙ ⊙		
SG4	31	NNVRR	⊙ ⊙ ⊙ ⊙		B23	11	NNRV	⊙ ⊙ ⊙ ⊙		
Bigrille	31	NNVRR	⊙ ⊙ ⊙ ⊙		B25	31	NNRV	⊙ ⊙ ⊙ ⊙		
Bigrille/Ampl.	31	NNVRR	⊙ ⊙ ⊙ ⊙				NNR	⊙ ⊙ ⊙ ⊙		
Bigrille/BF	31	NNVRR	⊙ ⊙ ⊙ ⊙		B30	31	NN	⊙ R ⊙ ⊙ ⊙ ⊙		
Bigrille/Oscl.	31	NNVRR	⊙ ⊙ ⊙ ⊙				NNRV	⊙ ⊙ ⊙ ⊙		
B1	31	NNRV	⊙ ⊙ ⊙ ⊙		B105	11	NNRV	⊙ ⊙ ⊙ ⊙		
BT4090	31	NNRVA	⊙ ⊙ ⊙ ⊙		B205	11	NNRV	⊙ ⊙ ⊙ ⊙		
			NN	⊙ RR ⊙ ⊙ ⊙ ⊙	V	B 10L	11	NNRV	⊙ ⊙ ⊙ ⊙	
BK22	11		NN	⊙ ⊙ ⊙ ⊙ VR ⊙		B215P	11	NNRV	⊙ ⊙ ⊙ ⊙	
			NN	⊙ RR V ⊙ ⊙		B217	11	NNRV	⊙ ⊙ ⊙ ⊙	
BL22	11	NN	⊙ RR V ⊙ ⊙				NNR	⊙ ⊙ ⊙ ⊙		
BM3E	31	NNVRR	⊙ ⊙ ⊙ ⊙		B220	31	NN	⊙ R ⊙ ⊙ ⊙ ⊙		
BO9	11	NNRV	⊙ ⊙ ⊙ ⊙				NNRV	⊙ ⊙ ⊙ ⊙		
BR	31	NNVRR	⊙ ⊙ ⊙ ⊙		B223	11	NNRV	⊙ ⊙ ⊙ ⊙		
BS	31	NNRV	⊙ ⊙ ⊙ ⊙				NNR	⊙ ⊙ ⊙ ⊙		
BS1212	31	NNRRA	⊙ ⊙ ⊙ ⊙	V	B230	31	NN	⊙ R ⊙ ⊙ ⊙ ⊙		
BW3	11	NNRV	⊙ ⊙ ⊙ ⊙				NNV	⊙ ⊙ R ⊙ ⊙		
BW303	11	NNRV	⊙ ⊙ ⊙ ⊙		B240	11	NN	⊙ R ⊙ ⊙ V ⊙		
BW604	21	NNRV	⊙ ⊙ ⊙ ⊙				NNRV	⊙ ⊙ ⊙ ⊙	R	
BW704	11	NNRV	⊙ ⊙ ⊙ ⊙		B242	11	NNRV	⊙ ⊙ ⊙ ⊙	R	
BW1010	21	NNRV	⊙ ⊙ ⊙ ⊙		B252	11	NNRV	⊙ ⊙ ⊙ ⊙	R	
			NNV	⊙ ⊙ R ⊙ ⊙			NNRV	⊙ ⊙ ⊙ ⊙	R	
BX20	11		NN	⊙ R ⊙ ⊙ V ⊙		B255	11	NNRV	⊙ ⊙ ⊙ ⊙	R
			NN	⊙ R ⊙ ⊙ V ⊙		B262	11	NNRV	⊙ ⊙ ⊙ ⊙	R
BX604	11	NNRV	⊙ ⊙ ⊙ ⊙				NNR	⊙ ⊙ ⊙ ⊙		
BY1	11	NNVRR	⊙ ⊙ ⊙ ⊙		B350	31	NN	⊙ R ⊙ ⊙ ⊙ ⊙		
BY2	11	NNRV	⊙ ⊙ ⊙ ⊙	R			NNRV	⊙ ⊙ ⊙ ⊙		
BY3	11	NNRV	⊙ ⊙ ⊙ ⊙		B403	31	NNRV	⊙ ⊙ ⊙ ⊙		
BY6	11	NNRV	⊙ ⊙ ⊙ ⊙	R	B404	31	NNRV	⊙ ⊙ ⊙ ⊙		
BY1013	11	NNRV	⊙ ⊙ ⊙ ⊙		B405	31	NNRV	⊙ ⊙ ⊙ ⊙		
			NNRV	⊙ ⊙ ⊙ ⊙	B406	31	NNRV	⊙ ⊙ ⊙ ⊙		
			NNRV	⊙ ⊙ ⊙ ⊙	B409	31	NNRV	⊙ ⊙ ⊙ ⊙		
			NNRV	⊙ ⊙ ⊙ ⊙	B415	31	NNRV	⊙ ⊙ ⊙ ⊙		

B420	31	NNR⊙⊙⊙⊙⊙	B4125	31	NNR⊙⊙⊙⊙⊙
B424	31	NNRV⊙⊙⊙⊙	C	31	NNRV⊙⊙⊙⊙
B424S	31	NNRV⊙⊙⊙⊙	CA171	31	NNRV⊙⊙⊙⊙
B425	31	NNRV⊙⊙⊙⊙	CA201A	31	NNRV⊙⊙⊙⊙
B426	31	NNRV⊙⊙⊙⊙	CBC1	51	NN⊙R⊙⊙⊙A V
B430N	31	NNA⊙⊙VR⊙R			NN⊙⊙⊙R⊙A
		NNAR⊙⊙⊙⊙			NN⊙⊙⊙⊙RA
B435N	31	NNRVA⊙⊙⊙	CBL1	52	NN⊙RR⊙⊙A V
		NN⊙⊙A⊙⊙⊙R			NN⊙⊙⊙R⊙A
B438	31	NNRV⊙⊙⊙⊙			NN⊙⊙⊙⊙RA
B438S	31	NNRV⊙⊙⊙⊙	CBL6	52	NN⊙RR⊙⊙A V
B440	31	NNR⊙⊙⊙⊙⊙			NN⊙⊙⊙R⊙A
		NN⊙R⊙⊙⊙⊙			NN⊙⊙⊙⊙RA
B442	31	NNRV⊙⊙⊙⊙R	CBL31	52	⊙NR⊙⊙RNA V
B443	31	NNRV⊙⊙⊙⊙R			⊙NR⊙⊙RNA
B443S	31	NNRV⊙⊙⊙⊙			⊙N⊙⊙RNA
B480	31	NNR⊙⊙⊙⊙⊙	CB1	51	NN⊙RA⊙⊙⊙
		NN⊙R⊙⊙⊙⊙			NN⊙⊙A⊙⊙⊙R
B491	31	NNRVA⊙⊙⊙⊙	CB2	51	NNR⊙A⊙⊙⊙
B520	31	NNVRR⊙⊙⊙			NN⊙RA⊙⊙⊙
B543	31	NNRV⊙⊙⊙⊙R	CB220	11	NNV⊙⊙R⊙⊙
B543S	31	NNRV⊙⊙⊙			NN⊙R⊙⊙V⊙
B605	41	NNRV⊙⊙⊙⊙	CB510	31	NNVRR⊙⊙⊙
B712	31	NNRV⊙⊙⊙⊙	CCH1	71	NN⊙RR⊙⊙A V
B720	31	NNRV⊙⊙⊙⊙			NN⊙⊙⊙VRA
B1003	31	NNR⊙⊙⊙⊙⊙	CCH2	12	NN⊙RR⊙⊙A V
		NN⊙R⊙⊙⊙⊙			NN⊙⊙⊙VRA
B1209	31	NNRV⊙⊙⊙⊙	CC2	51	NN⊙R⊙⊙⊙A V
B2006	71	NNRVA⊙⊙⊙	C/EM2	41	NN⊙R⊙RV A
B2024	71	NNRVA⊙⊙⊙			NN⊙R⊙⊙⊙A
B2030N	71	NNA⊙⊙VR⊙R	CF1	51	NN⊙RR⊙⊙A V
		NNAR⊙⊙⊙⊙			NN⊙RR⊙⊙A V
B2035N	71	NNRVA⊙⊙⊙	CF3	51	NN⊙RR⊙⊙A V
		NN⊙⊙A⊙⊙⊙R	CF7	51	NN⊙RR⊙⊙A V
B2038	71	NNRVA⊙⊙⊙	CF50	12	NNARR⊙⊙⊙V
B2041	71	NNRVA⊙⊙⊙R			NN⊙RR⊙⊙A
B2042	71	NNRVA⊙⊙⊙R	CH1	51	NN⊙R⊙RV A
B2043	71	NNARVR⊙⊙			NN⊙⊙R⊙⊙A V
B2044	71	NNA⊙VR⊙R	C1	31	NNRV⊙⊙⊙
		NNAR⊙⊙⊙⊙	CI409	31	NNRVA⊙⊙⊙
B2044S	71	NNRVA⊙⊙⊙	CI424	31	NNRVA⊙⊙⊙
		NN⊙⊙A⊙⊙⊙R	CI438	31	NNRVA⊙⊙⊙
B2045	71	NNRVA⊙⊙⊙R	CI441	31	NNRRA⊙⊙⊙V
B2046	71	NNRVA⊙⊙⊙R	CI442	31	NNRVA⊙⊙⊙R
B2047	71	NNRVA⊙⊙⊙R	CI442S	31	NNRVA⊙⊙⊙R
B2048	71	NNAR⊙R⊙⊙V	CI4090	31	NNRVA⊙⊙⊙
B2049	71	NNAR⊙R⊙⊙V	CK1	51	NN⊙RR⊙⊙A V
B2052T	71	NNRVA⊙⊙⊙R			NN⊙⊙⊙VRA
B2099	71	NNRVA⊙⊙⊙	CK3	71	NN⊙RR⊙⊙A V

A = Amarillo • N = Negro • R = Rojo • V = Verde • ⊙ = Sin conexión

CK3	71	N N ⊙ ⊙ ⊙ V R A	
CK4	81	N N ⊙ R R ⊙ ⊙ A V	
CK501	11	⊙ N R R V ⊙ N ⊙	
CK502	11	⊙ N R R V ⊙ N ⊙	
CK503	11	⊙ N R R V ⊙ N ⊙	
CK504	11	⊙ N R R V ⊙ N ⊙	
CL03B	31	N N R V ⊙ ⊙ ⊙ ⊙	
CL1	51	N N ⊙ R R ⊙ ⊙ A V	
CL2	81	N N ⊙ R R ⊙ ⊙ A V	
CL4	22	N N ⊙ R R ⊙ ⊙ A V	
CL6	32	N N ⊙ R R ⊙ ⊙ A V	
CL25	31	N N R V ⊙ ⊙ ⊙ ⊙	
CL52	11	N N R V ⊙ ⊙ ⊙ ⊙	
CL62	11	N N R V ⊙ ⊙ ⊙ ⊙	
CL63B	31	N N R V ⊙ ⊙ ⊙ ⊙	
CL64B	31	N N R V ⊙ ⊙ ⊙ ⊙	
CL104	31	N N R V ⊙ ⊙ ⊙ ⊙	
CL124	31	N N R V ⊙ ⊙ ⊙ ⊙	
CL125	11	N N R V ⊙ ⊙ ⊙ ⊙	
CL162	11	N N R V ⊙ ⊙ ⊙ ⊙	
CL164	31	N N R V ⊙ ⊙ ⊙ ⊙	
CL202	11	N N R V ⊙ ⊙ ⊙ ⊙	
CL252	11	N N R V ⊙ ⊙ ⊙ ⊙	
CL254	31	N N R V ⊙ ⊙ ⊙ ⊙	
CL504	31	N N R V ⊙ ⊙ ⊙ ⊙	
CL1257	31	N N R V A ⊙ ⊙ ⊙ R	
CR2	31	N N R ⊙ ⊙ ⊙ ⊙ ⊙	
		N N ⊙ R ⊙ ⊙ ⊙ ⊙	
CS	31	N N R V ⊙ ⊙ ⊙ ⊙	
CT06	71	N N R V A ⊙ ⊙ ⊙	
CT38	71	N N R V A ⊙ ⊙ ⊙	
CT41	71	N N R R A ⊙ ⊙ ⊙ V	
CT42	71	N N R V A ⊙ ⊙ ⊙ R	
CT43	71	N N A R ⊙ V R ⊙	
CT44	71	N N A ⊙ ⊙ V R ⊙ R	
		N N A R ⊙ ⊙ ⊙ ⊙	
CT44S	71	N N R V A ⊙ ⊙ ⊙	
		N N ⊙ ⊙ A ⊙ ⊙ ⊙ R	
CT45	71	N N R V A ⊙ ⊙ ⊙ R	
CT46	71	N N R V A ⊙ ⊙ ⊙ R	
CT47	71	N N R V A ⊙ ⊙ ⊙ R	
CT48	71	N N A R ⊙ R ⊙ ⊙ V	
CT49	71	N N A R ⊙ R ⊙ ⊙ V	
CT52	71	N N R V A ⊙ ⊙ ⊙ R	
CT55	71	N N R V A ⊙ ⊙ ⊙ R	
CWM4	31	N N R V A ⊙ ⊙ ⊙ R	
CX171	41	N N R V ⊙ ⊙ ⊙ ⊙	
CX201A	31	N N R V ⊙ ⊙ ⊙ ⊙	
Cyr. Amp.	31	N N R V ⊙ ⊙ ⊙ ⊙	
CY1	71	N N ⊙ R ⊙ ⊙ ⊙ A	
CY2	12	N N A ⊙ ⊙ ⊙ R ⊙	
		N N ⊙ R ⊙ ⊙ ⊙ A	
CY9	31	N N R V ⊙ ⊙ ⊙ ⊙	
CY10	31	N N R V ⊙ ⊙ ⊙ ⊙	
CY15	31	N N R V ⊙ ⊙ ⊙ ⊙	
CY25	31	N N R V ⊙ ⊙ ⊙ ⊙	
CY41N	31	N N V R R ⊙ ⊙ ⊙	
CY42	31	N N R V ⊙ ⊙ ⊙ ⊙ R	
C25	31	N N R V ⊙ ⊙ ⊙ ⊙	
C106	11	N N R V ⊙ ⊙ ⊙ ⊙	
C109	11	N N R V ⊙ ⊙ ⊙ ⊙	
C135	11	N N R V ⊙ ⊙ ⊙ ⊙	
C142	11	N N R V ⊙ ⊙ ⊙ ⊙ R	
C150	31	N N R V ⊙ ⊙ ⊙ ⊙ R	
C208	11	N N R V ⊙ ⊙ ⊙ ⊙	
C243	11	N N ⊙ R R V ⊙ ⊙	
C243N	11	N N R V R ⊙ ⊙ ⊙	
C303B	31	N N R V ⊙ ⊙ ⊙ ⊙	
C306A	31	N N R V ⊙ ⊙ ⊙ ⊙	
C306B	31	N N R V ⊙ ⊙ ⊙ ⊙	
C309A	31	N N R V ⊙ ⊙ ⊙ ⊙	
C325A	31	N N R V ⊙ ⊙ ⊙ ⊙	
C405	31	N N R V ⊙ ⊙ ⊙ ⊙	
C406	31	N N R V ⊙ ⊙ ⊙ ⊙	
C412	31	N N R V ⊙ ⊙ ⊙ ⊙	
C443	31	N N R V R ⊙ ⊙ ⊙	
C443N	31	N N R V R ⊙ ⊙ ⊙	
C443N/S	31	N N R V R ⊙ ⊙ ⊙	
C453	31	N N R V R ⊙ ⊙ ⊙	
C491	31	N N R V A ⊙ ⊙ ⊙	
C509	31	N N R V ⊙ ⊙ ⊙ ⊙	
C512	41	N N R V ⊙ ⊙ ⊙ ⊙	
C603	41	N N R V ⊙ ⊙ ⊙ ⊙	
C606	41	N N R V ⊙ ⊙ ⊙ ⊙	
C1220	31	N N V R R ⊙ ⊙ ⊙	
D	31	N N R V ⊙ ⊙ ⊙ ⊙	
DAC21	11	N ⊙ R ⊙ ⊙ ⊙ ⊙ N V	
		N ⊙ ⊙ ⊙ ⊙ R ⊙ N	
DAF11	21	N N ⊙ R ⊙ ⊙ ⊙ ⊙	
		N N ⊙ ⊙ R V ⊙ R	
DAF40	11	N R ⊙ ⊙ R V ⊙ N	
		N ⊙ R ⊙ ⊙ ⊙ ⊙ N	
DAF41	11	N R ⊙ ⊙ R V ⊙ N	
		N ⊙ R ⊙ ⊙ ⊙ ⊙ N	
DAF91	11	N ⊙ ⊙ R R V N ⊙	
		N ⊙ R ⊙ ⊙ ⊙ N ⊙	
DA10	31	N N R V ⊙ ⊙ ⊙ ⊙ R	
DA406	31	N N R V ⊙ ⊙ ⊙ ⊙ R	
DA412	31	N N R V ⊙ ⊙ ⊙ ⊙ R	
DA1050	11	N N R V ⊙ ⊙ ⊙ ⊙ R	

A = Amarillo • N = Negro • R = Rojo • V = Verde • ⊙ = Sin conexión

DB	31	NNR	⊙ ⊙ ⊙ ⊙ ⊙ ⊙	DE2HF	11	NNRV	⊙ ⊙ ⊙ ⊙ ⊙
DB4	31	NNVRR	⊙ ⊙ ⊙ ⊙	DE2LF	11	NNRV	⊙ ⊙ ⊙ ⊙ ⊙
DC Poly	71	NNAR	⊙ VR ⊙	DE3	31	NNRV	⊙ ⊙ ⊙ ⊙ ⊙
DC Screen	71	NNRV	⊙ ⊙ ⊙ ⊙ ⊙ ⊙ R	DE4	31	NNRV	⊙ ⊙ ⊙ ⊙ ⊙
DC Sup. Det.	71	NNRVA	⊙ ⊙ ⊙ ⊙	DE5	41	NNRV	⊙ ⊙ ⊙ ⊙ ⊙
DC Sup. Power	71	NNRVA	⊙ ⊙ ⊙ ⊙	DE5A	41	NNRV	⊙ ⊙ ⊙ ⊙ ⊙
DC Sup. Screen	71	NNRVA	⊙ ⊙ ⊙ ⊙	DE5B	41	NNRV	⊙ ⊙ ⊙ ⊙ ⊙
DC11	21	NN	⊙ R ⊙ V ⊙ ⊙	DE6	11	NNRV	⊙ ⊙ ⊙ ⊙ ⊙
DC80	11	V	⊙ N ⊙ N ⊙ ⊙ R	DE8HF	41	NNRV	⊙ ⊙ ⊙ ⊙ ⊙
DCH11	21	NNVR	⊙ ⊙ ⊙ ⊙ ⊙	DE8LF	41	NNRV	⊙ ⊙ ⊙ ⊙ ⊙
DD Pen (16 v.)	61	NNAR	⊙ VR ⊙	DF11	21	NN	⊙ RR V ⊙ ⊙
DDD11	21	NN	⊙ ⊙ R V ⊙ ⊙	DF21	11	N	⊙ RR ⊙ ⊙ ⊙ N V
DDT2	11	NN	⊙ R ⊙ ⊙ ⊙ ⊙ ⊙ V	DF22	11	N	⊙ RR ⊙ ⊙ ⊙ N V
		NN	⊙ ⊙ ⊙ R ⊙ ⊙	DF91	11	NNRR	⊙ ⊙ V N ⊙
		NN	⊙ ⊙ ⊙ ⊙ R ⊙	DG	31	NNVRR	⊙ ⊙ ⊙ ⊙
DDT4	31	NN	⊙ R ⊙ ⊙ ⊙ A V	DGP3	31	NNVRR	⊙ ⊙ ⊙ ⊙
		NN	⊙ ⊙ ⊙ R ⊙ A	DGP4	11	NNVRR	⊙ ⊙ ⊙ ⊙
		NN	⊙ ⊙ ⊙ ⊙ R A	DGE	11	NNVRR	⊙ ⊙ ⊙ ⊙
DDT13	51	NN	⊙ R ⊙ ⊙ ⊙ A V	DGA	31	NNVRR	⊙ ⊙ ⊙ ⊙
		NN	⊙ ⊙ ⊙ R ⊙ A	DG4 Rect.	31	NN	⊙ R A ⊙ ⊙ ⊙
		NN	⊙ ⊙ ⊙ ⊙ R A			NN	⊙ R A ⊙ ⊙ ⊙
DD4	31	NNR	⊙ A ⊙ ⊙ ⊙ ⊙	DG20	71	NNRRA	⊙ ⊙ ⊙ ⊙ V
		NN	⊙ ⊙ A ⊙ ⊙ ⊙ ⊙ R	DG106	31	NNR	⊙ ⊙ ⊙ ⊙ ⊙
DD13	51	NNR	⊙ A ⊙ ⊙ ⊙ ⊙			NN	⊙ R ⊙ ⊙ ⊙ ⊙
		NN	⊙ R A ⊙ ⊙ ⊙ ⊙	DG406	31	NNVRR	⊙ ⊙ ⊙ ⊙
DD418	51	N	⊙ R A ⊙ ⊙ ⊙ ⊙	DG407	31	NNVRR	⊙ ⊙ ⊙ ⊙
		NN	⊙ ⊙ A ⊙ ⊙ ⊙ ⊙ R	DG407/0	31	NNVRR	⊙ ⊙ ⊙ ⊙
DD465	31	NNR	⊙ A ⊙ ⊙ ⊙ ⊙	DG2018	71	NNRRA	⊙ ⊙ ⊙ ⊙ V
		NN	⊙ ⊙ A ⊙ ⊙ ⊙ ⊙ R	DG4100	31	NN	⊙ VRR ⊙ ⊙ ⊙
DD818	61	NNR	⊙ A ⊙ ⊙ ⊙ ⊙	DG4101	31	NN	⊙ VRR ⊙ ⊙ ⊙ A
		NN	⊙ ⊙ A ⊙ ⊙ ⊙ ⊙ R	DH4	31	NNAR	⊙ R ⊙ ⊙ V
DEH210	11	NNRV	⊙ ⊙ ⊙ ⊙ ⊙	DH20	71	NNAR	⊙ R ⊙ ⊙ V
DEH410	31	NNRV	⊙ ⊙ ⊙ ⊙ ⊙	DH 04	31	NNRVA	⊙ ⊙ ⊙ ⊙ R
DEH610	41	NNRV	⊙ ⊙ ⊙ ⊙ ⊙	DH410	31	NNRV	⊙ ⊙ ⊙ ⊙ ⊙
DEH612	41	NNRV	⊙ ⊙ ⊙ ⊙ ⊙	DH504	31	NNRVA	⊙ ⊙ ⊙ ⊙ R
DEL210	31	NNRV	⊙ ⊙ ⊙ ⊙ ⊙	DI301	51	NNR	⊙ A ⊙ ⊙ ⊙ ⊙
DEL410	31	NNRV	⊙ ⊙ ⊙ ⊙ ⊙			NN	⊙ R A ⊙ ⊙ ⊙ ⊙
DEL610	41	NNRV	⊙ ⊙ ⊙ ⊙ ⊙	DI4090	31	NNRRA	⊙ ⊙ ⊙ ⊙ V
DEL612	41	NNRV	⊙ ⊙ ⊙ ⊙ ⊙	DK21	11	N	⊙ RR ⊙ ⊙ ⊙ N V
DEP215	11	NNRV	⊙ ⊙ ⊙ ⊙ ⊙			N	⊙ ⊙ ⊙ V ⊙ R N
DEP240	11	NNRV	⊙ ⊙ ⊙ ⊙ ⊙	DK40	11	N	⊙ R ⊙ ⊙ R V ⊙ N
DEP410	31	NNRV	⊙ ⊙ ⊙ ⊙ ⊙			N	⊙ R V ⊙ ⊙ ⊙ N
DEP610	41	NNRV	⊙ ⊙ ⊙ ⊙ ⊙	DK91	11	NNRR	⊙ ⊙ V N ⊙
DER	11	NNRV	⊙ ⊙ ⊙ ⊙ ⊙			N	⊙ R V ⊙ ⊙ N ⊙
Detección	31	NNRV	⊙ ⊙ ⊙ ⊙ ⊙	DL (16V)	61	NNRVA	⊙ ⊙ ⊙ ⊙
Dete/Bivolt	11	NNRV	⊙ ⊙ ⊙ ⊙ ⊙	DL11	11	NN	⊙ RR R V ⊙ ⊙
DET5	31	NNRV	⊙ ⊙ ⊙ ⊙ ⊙	DL21	11	NN	⊙ RR R V ⊙ ⊙
DE1	21	NNRVA	⊙ ⊙ ⊙ ⊙	DLP51	31	NN	⊙ R V ⊙ ⊙ ⊙
				DL2	11	NNRV	⊙ ⊙ ⊙ ⊙ ⊙
				DL4	31	NNRV	⊙ ⊙ ⊙ ⊙ ⊙

A = Amarillo • N = Negro • R = Rojo - V = Verde • ⊙ = Sin conexión

DL4A	31	NNRV	⊙ ⊙ ⊙ ⊙	
DL4B	31	NNRV	⊙ ⊙ ⊙ ⊙	
DL4V	31	NNRVA	⊙ ⊙ ⊙	
DL11	21	NN	⊙ RRV ⊙ ⊙	
DL31	11	N	⊙ RRV ⊙ ⊙ N	
DL41	11	⊙ R	⊙ ⊙ R V N N	
DL71	11	⊙ V	⊙ N N ⊙ R R	
DL72	11	⊙ V	⊙ N N ⊙ R R	
DL92	11	⊙ R	V R N ⊙ N ⊙	
		⊙ ⊙	V R N R N ⊙	
DLL21	11	⊙ V	R ⊙ ⊙ N N	
		⊙ ⊙ ⊙	R V R N N	
DM15	11	NNVRR	⊙ ⊙ ⊙	
DM300	31	NNVRR	⊙ ⊙ ⊙	
DN44	31	NNVRR	⊙ ⊙ ⊙	
DN64	31	NNRVA	⊙ ⊙ ⊙	
DN164	31	NNRVA	⊙ ⊙ ⊙	
DN254	31	NNRVA	⊙ ⊙ ⊙	
DN284	31	NNRVA	⊙ ⊙ ⊙	
DN404	31	NNRVA	⊙ ⊙ ⊙	
DN406	31	NNVRR	⊙ ⊙ ⊙	
DN764	31	NNRVA	⊙ ⊙ ⊙	
DN904	31	NNAR	⊙ V R ⊙	
DN1004	31	NNRV	⊙ R ⊙ ⊙	
DN2004	31	NNRVA	⊙ ⊙ ⊙	R
DN3004	31	NNRVA	⊙ ⊙ ⊙	R
DN5004	31	NNRVA	⊙ ⊙ ⊙	R
DN9014	31	NNRVA	⊙ ⊙ ⊙	R
DO2-30B	31	NNR	⊙ ⊙ ⊙ ⊙	
		NN	⊙ R ⊙ ⊙ ⊙	
DO20	41	NNRV	⊙ ⊙ ⊙ ⊙	
DO24	31	NNRV	⊙ ⊙ ⊙ ⊙	
DO230B	31	NNR	⊙ ⊙ ⊙ ⊙	
		NN	⊙ R ⊙ ⊙ ⊙	
DPT (16V)	61	NNAR	⊙ V R ⊙	
DR	31	NNVRR	⊙ ⊙ ⊙	
DR2	11	NNRV	⊙ ⊙ ⊙ ⊙	
DS (16V)	61	NNRVA	⊙ ⊙ ⊙	R
DSB (16V)	61	NNRVA	⊙ ⊙ ⊙	R
DSPI (16V)	61	NNRVA	⊙ ⊙ ⊙	R
DS1	31	NNRV	⊙ ⊙ ⊙ ⊙	R
DS228	71	NNA	⊙ ⊙ V R ⊙	R
		NNAR	⊙ ⊙ ⊙ ⊙	
DS1610	31	NNRVA	⊙ ⊙ ⊙	
DS2018	71	NNA	⊙ ⊙ V R ⊙	R
		NNAR	⊙ ⊙ ⊙ ⊙	
DS2218	71	NNA	⊙ ⊙ V R ⊙	R
		NNAR	⊙ ⊙ ⊙ ⊙	
DS2408	31	NNAR	⊙ ⊙ R ⊙	V
DS4100	(1) 31	NNA	⊙ ⊙ V R ⊙	R
DS4100	(2) 31	NNAR	⊙ ⊙ ⊙ ⊙	
DS4101	31	NNA	⊙ ⊙ V R ⊙	R
DT215	11	NN	⊙ R ⊙ ⊙ ⊙ ⊙	R
		NN	⊙ ⊙ ⊙ ⊙ R ⊙	
DT436	31	NN	⊙ R ⊙ ⊙ ⊙ A	V
		NN	⊙ ⊙ ⊙ ⊙ R A	
DT491	31	NNA	⊙ ⊙ V R ⊙	R
		NNAR	⊙ ⊙ ⊙ ⊙	
DT620	41	NN	⊙ R ⊙ ⊙ ⊙ A	V
		NN	⊙ ⊙ ⊙ ⊙ R A	
DT1336	51	NN	⊙ R ⊙ ⊙ ⊙ A	V
		NN	⊙ ⊙ ⊙ ⊙ R A	
DU1	31	NNR	⊙ ⊙ ⊙ ⊙	
DU2	31	NNR	⊙ ⊙ ⊙ ⊙	
		NN	⊙ R ⊙ ⊙ ⊙	
DU/2X	31	NNR	⊙ ⊙ ⊙ ⊙	
		NN	⊙ R ⊙ ⊙ ⊙	
DU4	31	NNR	⊙ ⊙ ⊙ ⊙	
DU5	31	NNR	⊙ ⊙ ⊙ ⊙	
		NN	⊙ R ⊙ ⊙ ⊙	
DU10	31	NNR	⊙ ⊙ ⊙ ⊙	
DU15	31	NNR	⊙ ⊙ ⊙ ⊙	
DU412	31	NNRV	⊙ ⊙ ⊙ ⊙	
DVG51	31	NN	⊙ R ⊙ ⊙ ⊙	
		NN	⊙ ⊙ ⊙ ⊙ R ⊙	
DVP1	71	NNRVA	⊙ ⊙ ⊙	R
DVPI (16V)	61	NNRVA	⊙ ⊙ ⊙	R
DVSG (16V)	61	NNRVA	⊙ ⊙ ⊙	R
DV4100	31	NNRRA	⊙ ⊙ ⊙	V
		NNR	⊙ ⊙ ⊙ ⊙	
DW1	31	NN	⊙ R ⊙ ⊙ ⊙	
DW1B	31	NNRRA	⊙ ⊙ ⊙	V
DW2	31	NNRVA	⊙ ⊙ ⊙	R
		NNR	⊙ ⊙ ⊙ ⊙	
DW2X	31	NN	⊙ R ⊙ ⊙ ⊙	
		NN	⊙ ⊙ ⊙ ⊙	
DW3	31	NNRV	⊙ ⊙ ⊙ ⊙	
DW4	31	NNR	⊙ ⊙ ⊙ ⊙	
		NN	⊙ R ⊙ ⊙ ⊙	
DW6	31	NNRVA	⊙ ⊙ ⊙	R
DW7	31	NNRVA	⊙ ⊙ ⊙	R
DW7X	31	NNR	⊙ ⊙ ⊙ ⊙	
		NN	⊙ R ⊙ ⊙ ⊙	
DW8	31	NNRVA	⊙ ⊙ ⊙	R
DW9 Met	31	NNRV	⊙ ⊙ ⊙	
DW9 Max	31	NNARV	⊙ ⊙	

A = Amarillo • N = Negro • R = Rojo • V = Verde • ⊙ = Sin conexión



DW11	31	NNRV R ⊙ ⊙ ⊙	
DW30	31	NNR ⊙ ⊙ ⊙ ⊙ ⊙	
		NN ⊙ R ⊙ ⊙ ⊙ ⊙	
DW111	31	NNRVA ⊙ ⊙ ⊙	
DW302	31	NNRV ⊙ ⊙ ⊙ ⊙	
DW402	31	NNRVA ⊙ ⊙ ⊙	
DW601	31	NNRV ⊙ ⊙ ⊙ ⊙	
DW702	31	NNRV ⊙ ⊙ ⊙ ⊙	
DW704	31	NN ⊙ ⊙ A ⊙ ⊙ ⊙	
DW802	31	NNRV ⊙ ⊙ ⊙ ⊙	
DW1003	31	NNRVA ⊙ ⊙ ⊙	
DW1011	31	NNRVA ⊙ ⊙ ⊙	
DW1111	31	NNRVA ⊙ ⊙ ⊙	
DW1508	31	NNRVA ⊙ ⊙ ⊙	
DW3020	31	NNRVA ⊙ ⊙ ⊙	
DW3559	31	NNRVA ⊙ ⊙ ⊙	
DW4011	31	NNRVA ⊙ ⊙ ⊙	
DW4023	31	NNRVA ⊙ ⊙ ⊙	
DX3	31	NNRV R ⊙ ⊙ ⊙	
DX106	11	NNVRR ⊙ ⊙ ⊙	
DX406	11	NNV ⊙ ⊙ ⊙ ⊙ ⊙	
DX414	31	NNVRR ⊙ ⊙ ⊙	
DX502	31	NNRV ⊙ ⊙ ⊙ ⊙	
DX804	31	NNRV ⊙ ⊙ ⊙ ⊙	
DY604	31	NNRV ⊙ ⊙ ⊙ ⊙	
DZ1	31	NNVRR ⊙ ⊙ ⊙	
DZ2	31	NNRV ⊙ ⊙ ⊙ ⊙ R	
DZ811	31	NNRV ⊙ ⊙ ⊙ ⊙	
DZ813	31	NNRV ⊙ ⊙ ⊙ ⊙	
DZ908	31	NNRV ⊙ ⊙ ⊙ ⊙	
DZ1508	31	NNRV ⊙ ⊙ ⊙ ⊙	
DZ1623	31	NNRV ⊙ ⊙ ⊙ ⊙	
DZ2222	31	NNRV ⊙ ⊙ ⊙ ⊙	
DZ3529	31	NNRV ⊙ ⊙ ⊙ ⊙	
D1/2	41	NNR ⊙ ⊙ ⊙ ⊙ ⊙	
D1 Amer.	31	NNR ⊙ ⊙ ⊙ ⊙ ⊙	
		NN ⊙ R ⊙ ⊙ ⊙ ⊙	
D1	31	NNRV ⊙ ⊙ ⊙ ⊙	
D2	31	NNRV ⊙ ⊙ ⊙ ⊙	
D2-30B	31	NNR ⊙ ⊙ ⊙ ⊙ ⊙	
		NN ⊙ R ⊙ ⊙ ⊙ ⊙	
D3-50B	31	NNR ⊙ ⊙ ⊙ ⊙ ⊙	
		NN ⊙ R ⊙ ⊙ ⊙ ⊙	
D3-80P	31	NNR ⊙ ⊙ ⊙ ⊙ ⊙	
		NN ⊙ R ⊙ ⊙ ⊙ ⊙	
D4	31	NNVRR ⊙ ⊙ ⊙	
D5	31	NNRV ⊙ ⊙ ⊙ ⊙	
D5-125B	31	NNR ⊙ ⊙ ⊙ ⊙ ⊙	
		NN ⊙ R ⊙ ⊙ ⊙ ⊙	
D9	31	NNRV ⊙ ⊙ ⊙ ⊙	
D15	31	NNRV ⊙ ⊙ ⊙ ⊙ ⊙	
D40	31	NNR ⊙ ⊙ ⊙ ⊙ ⊙	
D60	31	NNRV R ⊙ ⊙ ⊙	
D70	31	NNRV R ⊙ ⊙ ⊙	
D94	31	NNRV ⊙ ⊙ ⊙ ⊙	
D100	31	NNRV R ⊙ ⊙ ⊙	
D100N	31	NNRV R ⊙ ⊙ ⊙	
D105	11	NNRV ⊙ ⊙ ⊙ ⊙	
D143	11	NNRV ⊙ ⊙ ⊙ ⊙ ⊙ R	
D163	31	NNRV ⊙ ⊙ ⊙ ⊙	
D200	11	NNR ⊙ A ⊙ ⊙ ⊙ ⊙	
		NN ⊙ R A ⊙ ⊙ ⊙ ⊙	
D201	11	NNR ⊙ ⊙ ⊙ ⊙ ⊙	
		NN ⊙ R ⊙ ⊙ ⊙ ⊙	
D207	71	NNRVA ⊙ ⊙ ⊙ ⊙	
D210	11	NNRV ⊙ ⊙ ⊙ ⊙	
D230B	31	NNR ⊙ ⊙ ⊙ ⊙ ⊙	
		NN ⊙ R ⊙ ⊙ ⊙ ⊙	
D350B	31	NNR ⊙ ⊙ ⊙ ⊙ ⊙	
		NN ⊙ R ⊙ ⊙ ⊙ ⊙	
D380B	31	NNR ⊙ ⊙ ⊙ ⊙ ⊙	
		NN ⊙ R ⊙ ⊙ ⊙ ⊙	
D400	31	NNR ⊙ A ⊙ ⊙ ⊙ ⊙	
		NN ⊙ R A ⊙ ⊙ ⊙ ⊙	
D401	31	NNR ⊙ A ⊙ ⊙ ⊙ ⊙	
		NN ⊙ ⊙ A ⊙ ⊙ ⊙ ⊙ R	
D404	31	NNRV ⊙ ⊙ ⊙ ⊙	
D406	31	NN ⊙ RR ⊙ ⊙ A V	
		NN ⊙ ⊙ ⊙ V R A	
D407	31	NNAR ⊙ ⊙ R ⊙ V	
		NNA ⊙ R V ⊙ ⊙	
D410	31	NNRV ⊙ ⊙ ⊙ ⊙	
D410 Triot.	31	NNVRR ⊙ ⊙ ⊙	
D410 Calt.	31	NNRRA ⊙ ⊙ ⊙ V	
D410 Cont.	31	NNVRR ⊙ ⊙ ⊙	
D418	31	NNR ⊙ A ⊙ ⊙ ⊙ ⊙	
		NN ⊙ R A ⊙ ⊙ ⊙ ⊙	
D430B	31	NNR ⊙ ⊙ ⊙ ⊙ ⊙	
		NN ⊙ R ⊙ ⊙ ⊙ ⊙	
D480B	31	NNR ⊙ ⊙ ⊙ ⊙ ⊙	
		NN ⊙ R ⊙ ⊙ ⊙ ⊙	
D495	31	NNRRA ⊙ ⊙ ⊙ ⊙ V	
D502	31	NNRV ⊙ ⊙ ⊙ ⊙	
D601	41	NN ⊙ R A ⊙ ⊙ ⊙ ⊙	
		NN ⊙ ⊙ A ⊙ ⊙ ⊙ ⊙ R	
D120B	31	NNRV ⊙ ⊙ ⊙ ⊙	
D1300	51	NNR ⊙ A ⊙ ⊙ ⊙ ⊙	
		NN ⊙ R A ⊙ ⊙ ⊙ ⊙	
D1301	51	NN ⊙ R A ⊙ ⊙ ⊙ ⊙	
		NN ⊙ ⊙ A ⊙ ⊙ ⊙ ⊙ R	

A = Amarillo • N = Negro • R = Rojo • V = Verde • ⊙ = Sin conexión

D1307	31	NNARRV	⊙ ⊙	
D2010N	71	NNARR	⊙ ⊙ ⊙ ⊙	V
D5125B	31	NNR	⊙ ⊙ ⊙ ⊙ ⊙ ⊙	
E	31	NNRV	⊙ ⊙ ⊙ ⊙ ⊙	
EAB1	41	NNR	⊙ ⊙ ⊙ ⊙ A	
		NNR	⊙ ⊙ ⊙ ⊙ A	
		NNR	⊙ ⊙ ⊙ ⊙ RA	
EAF41	41	NR	⊙ ⊙ ⊙ RVAN	
		NR	⊙ ⊙ ⊙ ⊙ ⊙ N	
EAF42	41	NR	⊙ ⊙ ⊙ RVAN	
		NR	⊙ ⊙ ⊙ ⊙ ⊙ N	
EB	31	NNR	⊙ ⊙ ⊙ ⊙ ⊙ ⊙	
		NNR	⊙ ⊙ ⊙ ⊙ ⊙ ⊙	
EBC3	41	NNR	⊙ ⊙ ⊙ ⊙ ⊙ A V	
		NNR	⊙ ⊙ ⊙ ⊙ RA	
		NNR	⊙ ⊙ ⊙ ⊙ RA	
EBC11	41	NR	⊙ ⊙ ⊙ ⊙ A ⊙	
		NNR	⊙ ⊙ ⊙ ⊙ A ⊙	
EBC33	41	NR	⊙ ⊙ ⊙ ⊙ NA V	
		NR	⊙ ⊙ ⊙ ⊙ NA	
		NR	⊙ ⊙ ⊙ ⊙ NA	
EBC41	41	NRV	⊙ ⊙ ⊙ AN	
		NNR	⊙ ⊙ ⊙ RAN	
		NNR	⊙ ⊙ ⊙ RAN	
EBF1	41	NNR	⊙ ⊙ ⊙ ⊙ A V	
		NNR	⊙ ⊙ ⊙ ⊙ RA	
		NNR	⊙ ⊙ ⊙ ⊙ RA	
EBF2	41	NNR	⊙ ⊙ ⊙ ⊙ A V	
		NNR	⊙ ⊙ ⊙ ⊙ RA	
		NNR	⊙ ⊙ ⊙ ⊙ RA	
EBF11	41	NNR	⊙ ⊙ ⊙ RVAR	
		NNR	⊙ ⊙ ⊙ ⊙ A ⊙	
		NNR	⊙ ⊙ ⊙ ⊙ A ⊙	
EBF32	41	NR	⊙ ⊙ ⊙ RNA V	
		NR	⊙ ⊙ ⊙ RNA	
		NR	⊙ ⊙ ⊙ RNA	
EBL1	41	NNR	⊙ ⊙ ⊙ ⊙ A V	
		NNR	⊙ ⊙ ⊙ ⊙ RA	
		NNR	⊙ ⊙ ⊙ ⊙ RA	
EBL21	41	NRV	⊙ ⊙ ⊙ AN	
		NR	⊙ ⊙ ⊙ ⊙ RAN	
		NR	⊙ ⊙ ⊙ ⊙ RAN	
EB1	41	NNR	⊙ ⊙ RA ⊙ ⊙ ⊙	
		NNR	⊙ ⊙ RA ⊙ ⊙ ⊙ R	
EB2	41	NNR	⊙ ⊙ RA ⊙ ⊙ ⊙	
		NNR	⊙ ⊙ RA ⊙ ⊙ ⊙	
EB4 <sup>(1)</sup>	41	NNAR	⊙ ⊙ ⊙ ⊙	
EB4 <sup>(2)</sup>	41	NN	⊙ ⊙ ⊙ ⊙ ⊙ RA	
EB11	41	NNR	⊙ ⊙ ⊙ RA ⊙ ⊙	
		NNR	⊙ ⊙ ⊙ RA ⊙ ⊙	
EB41	41	NNR	⊙ ⊙ ⊙ ⊙ RAN	
		NNR	⊙ ⊙ AR ⊙ ⊙ ⊙ N	
ECL11	41	NNRV	⊙ ⊙ ⊙ AR	
		NNR	⊙ ⊙ ⊙ RVA ⊙	
EC2	41	NNR	⊙ ⊙ ⊙ ⊙ A V	
EC50	41	NNR	⊙ ⊙ ⊙ ⊙ V ⊙ AR	
EDD11	41	NNV	⊙ ⊙ ⊙ A ⊙	
		NNR	⊙ ⊙ ⊙ RVA ⊙	
EDI300	51	NNR	⊙ ⊙ ⊙ ⊙ ⊙	
		NNR	⊙ ⊙ RA ⊙ ⊙ ⊙	
ED78	41	NNR	⊙ ⊙ ⊙ V ⊙ A	
		NNR	⊙ ⊙ ⊙ ⊙ RA	
ECC40	41	NRV	⊙ ⊙ ⊙ ⊙ N	
		NNR	⊙ ⊙ ⊙ RVAN	
ECF1	41	NNR	⊙ ⊙ ⊙ ⊙ A V	
		NNR	⊙ ⊙ ⊙ VRA	
ECL11	41	NNRV	⊙ ⊙ ⊙ AR	
		NNR	⊙ ⊙ ⊙ RVA ⊙	
ECH3	41	NNR	⊙ ⊙ ⊙ ⊙ A V	
		NNR	⊙ ⊙ ⊙ VRA	
ECH4	41	NNARR	⊙ ⊙ ⊙ ⊙	
		NNA	⊙ ⊙ ⊙ V ⊙ R	
ECH11	41	NNR	⊙ ⊙ ⊙ RVAR	
		NNV	⊙ ⊙ ⊙ A ⊙	
ECH35	41	NR	⊙ ⊙ ⊙ ⊙ NA V	
		NR	⊙ ⊙ ⊙ VRNA	
ECH41	41	NR	⊙ ⊙ ⊙ RVAN	
		NRV	⊙ ⊙ ⊙ AN	
ECH42	41	NR	⊙ ⊙ ⊙ RVAN	
		NRV	⊙ ⊙ ⊙ AN	
EEP1	41	NNR	⊙ ⊙ ⊙ ⊙ A V	
		NNR	⊙ ⊙ ⊙ ⊙ A ⊙	
EE1	41	NNR	⊙ ⊙ ⊙ ⊙ A V	
		NNR	⊙ ⊙ ⊙ ⊙ RA	
EFM1	41	NNV	⊙ ⊙ ⊙ RA	
		NNR	⊙ ⊙ ⊙ VRA	
EF1	41	NNR	⊙ ⊙ ⊙ ⊙ A V	
EF2	41	NNR	⊙ ⊙ ⊙ ⊙ A V	
EF3	41	NNR	⊙ ⊙ ⊙ ⊙ A V	
EF5	41	NNR	⊙ ⊙ ⊙ ⊙ A V	
EF6	41	NNR	⊙ ⊙ ⊙ ⊙ A V	
EF7	41	NNR	⊙ ⊙ ⊙ ⊙ A V	
EF8	41	NNR	⊙ ⊙ ⊙ ⊙ A V	
EF9	41	NNR	⊙ ⊙ ⊙ ⊙ A V	
EF11	41	NNR	⊙ ⊙ ⊙ RVA ⊙	
EF12	41	NNR	⊙ ⊙ ⊙ RVA ⊙	
EF13	41	NNR	⊙ ⊙ ⊙ RVA ⊙	

A = Amarillo ⊙ N = Negro ⊙ R = Rojo ⊙ V = Verde ⊙ ⊙ = Sin conexión

EF14	41	NN⊙RV A⊙R	EM1	41	NN⊙R⊙V⊙A
EF22	41	NRR⊙⊙VAN			NN⊙⊙R⊙⊙A
EF39	41	⊙NRR⊙⊙NAV	EM2	41	NN⊙R⊙V⊙A
EF40	41	NR⊙⊙VRA N			NN⊙⊙R⊙⊙A
EF41	41	NR⊙⊙RVAN			NN⊙R⊙V⊙A
EF42	41	NR⊙⊙RVAN	EM3	41	NN⊙R⊙⊙VA
EF93	41	V⊙NNRRA⊙			NN⊙⊙R⊙⊙A
EFM1	41	NN⊙RRV⊙A	EM4	41	NN⊙R⊙VRA
		NN⊙⊙⊙RA			NN⊙⊙R⊙⊙A
EFM11	41	NN⊙RRVA⊙			NN⊙R⊙⊙A⊙
		NN⊙⊙⊙AR	EM11	41	NN⊙⊙R⊙A⊙
EGY100	31	NNR⊙⊙⊙⊙			NN⊙⊙⊙VAR
EG4	31	NNR⊙⊙⊙⊙	EM34	41	⊙NRV R⊙NA
EG101	31	NNR⊙⊙⊙⊙			⊙N⊙VRRNA
EG200	31	NNR⊙⊙⊙⊙	EO	31	NNR⊙⊙⊙⊙
EG403	31	NNR⊙⊙⊙⊙	ESG4V	31	NNRVA⊙⊙⊙R
EG406	31	NNR⊙⊙⊙⊙	ESG20	71	NNRVA⊙⊙⊙R
EG410	31	NNR⊙⊙⊙⊙	ES32	31	NNRV A⊙⊙⊙R
EG420	31	NNR⊙⊙⊙⊙	ES33	31	NNRV A⊙⊙⊙R
EG430	31	NNR⊙⊙⊙⊙	ES100	31	NNRVA⊙⊙⊙
EG2403	31	NNR⊙⊙⊙⊙	ES300/200	31	NNRVA⊙⊙⊙R
EG4100	31	NNR⊙⊙⊙⊙	Eureka	31	NNRV⊙⊙⊙⊙
EG5003	31	NNR⊙⊙⊙⊙	EV1104	31	NNRRV⊙⊙⊙
EHP4V	31	NNRVA⊙⊙⊙R	EX680	31	NN⊙R⊙⊙⊙⊙
EHP20	71	NNRVA⊙⊙⊙R			NN⊙⊙⊙⊙R⊙
EH1	41	NN⊙R⊙⊙RAV	EZ1	41	NN⊙R⊙⊙⊙A
		NN⊙R⊙RV A			NN⊙⊙⊙⊙RA
EH2	41	NN⊙R⊙⊙RAV	EZ2	41	NN⊙R⊙⊙⊙A
		NN⊙⊙⊙VRA			NN⊙⊙⊙⊙RA
EK1	41	NN⊙RR⊙⊙AV	EZ3	41	NN⊙R⊙⊙⊙A
		NN⊙⊙⊙VRA			NN⊙⊙⊙⊙RA
EK2	41	NN⊙RR⊙⊙AV	EZ3	41	NN⊙R⊙⊙⊙A
		NN⊙⊙⊙VRA			NN⊙⊙⊙⊙RA
EK3	41	NN⊙RR⊙⊙AV	EZ4	41	NN⊙R⊙⊙⊙A
		NN⊙⊙⊙VRA			NN⊙⊙⊙⊙RA
ELL1	41	NN⊙⊙RVRA	EZ11	41	NN⊙R⊙A⊙⊙
		NNVRR⊙⊙A			NN⊙⊙RA⊙⊙
EL1	41	NN⊙RR⊙⊙AV	EZ12	41	NN⊙R⊙A⊙⊙
EL2	41	NN⊙RR⊙⊙AV			NN⊙⊙RA⊙⊙
EL3	41	NN⊙RRV⊙A	EZ40	41	NR⊙⊙⊙⊙AN
EL3N	41	NN⊙RRV⊙A			N⊙⊙⊙⊙RAN
EL5	41	NN⊙RRV⊙A	E1	31	NNRV⊙⊙⊙⊙
EL5	41	NN⊙RRV⊙A	E4	31	NNRV⊙⊙⊙⊙
EL11	41	NN⊙RRV⊙A	E4A	31	NNR⊙⊙⊙⊙
EL12	41	NN⊙RRV⊙A	E4B	31	NNR⊙⊙⊙⊙
EL12/spez.	41	NN⊙R⊙VA⊙	E4D	31	NNR⊙⊙⊙⊙
EL33	41	⊙NR RV⊙NA			NN⊙R⊙⊙⊙⊙
EL34	41	⊙NR RV⊙NA	E4E	31	NNR⊙⊙⊙⊙
EL38	41	⊙N⊙RV⊙NAR			NN⊙R⊙⊙⊙⊙
EL41	41	NR⊙⊙RVAN	E4F	31	NNR⊙⊙⊙⊙
EL42	41	NR⊙⊙RVAN			NN⊙R⊙⊙⊙⊙

A = Amarillo • N = Negro • R = Rojo • V = Verde • ⊙ = Sin conexión

E4G	31	NNR⊙⊙⊙⊙⊙		E446	31	NNRVA⊙⊙⊙	R
E10	31	NNRV⊙⊙⊙⊙		E447	31	NNRVA⊙⊙⊙	R
E11	31	NNRV⊙⊙⊙⊙		E448	31	NNAR⊙R⊙⊙	V
E14	31	NNRV⊙⊙⊙⊙		E449	31	NNAR⊙R⊙⊙	V
E15	31	NNRV⊙⊙⊙⊙		E451	31	NNRV R⊙⊙⊙	
E23	31	NNRV⊙⊙⊙⊙	R	E452T	31	NNRVA⊙⊙⊙	R
E27	31	NNRV⊙⊙⊙⊙		E453	31	NNAR⊙VR⊙	
E43	31	NNRRV⊙⊙⊙		E455	31	NNRVA⊙⊙⊙	R
E105A	31	NNRV⊙⊙⊙⊙	R	E462	31	NNRVA⊙⊙⊙	R
E105B	31	NNRV	⊙⊙R	E463	31	NNAR⊙VR⊙	
E105C	31	NNRV⊙⊙⊙⊙	R	E491	31	NNAR⊙R⊙⊙	V
E107A	31	NNRV⊙⊙⊙⊙		E495	31	NNAR⊙R⊙⊙	V
E107B	31	NNRV⊙⊙⊙⊙		E499	31	NNRVA⊙⊙⊙	
E109	11	NNRV⊙⊙⊙⊙		E615	41	NNRV R⊙⊙⊙	
E165A	41	NNRV⊙⊙⊙⊙		E2020N	71	NNRVA⊙⊙⊙	
E165B	41	NNRV⊙⊙⊙⊙		FB12	11	NNV⊙⊙R⊙⊙	
E200/300	31	NNRV⊙⊙⊙⊙	R			NN⊙R⊙⊙V⊙	
E201/A	31	NNRV⊙⊙⊙⊙		FB220	11	NNV⊙⊙R⊙⊙	
		NNV⊙⊙R⊙⊙				NN⊙R⊙⊙V⊙	
E220B	11	NN⊙R⊙⊙V⊙		FC2	11	NN⊙R R⊙⊙⊙	V
E381	31	NNRVA⊙⊙⊙				NN⊙⊙⊙VR⊙	
E405	31	NNRV⊙⊙⊙⊙		FH2018	71	NNAR⊙R⊙⊙	V
E406	31	NNRV⊙⊙⊙⊙		FH2118	71	NNAR⊙R⊙⊙	V
E406N	31	NNRV⊙⊙⊙⊙		FH4105	31	NNRVA⊙⊙⊙	
E408N	31	NNRV⊙⊙⊙⊙		Frenoton D	11	NNRV⊙⊙⊙⊙	
E409	31	NNRVA⊙⊙⊙		FV250	41	NNRV⊙⊙⊙⊙	
E414	31	NNRV⊙⊙⊙⊙		FW	31	NNR⊙⊙⊙⊙⊙	
E415	31	NNRVA⊙⊙⊙				NN⊙R⊙⊙⊙⊙	
E420	31	NNRV⊙⊙⊙⊙		FW1	31	NNR⊙⊙⊙⊙⊙	
E422	13	NNRV⊙⊙⊙⊙				NN⊙R⊙⊙⊙⊙	
E424	31	NNRV⊙⊙⊙⊙	A	FW2	31	NNR⊙⊙⊙⊙⊙	
E424	31	NNRVA⊙⊙⊙				NN⊙R⊙⊙⊙⊙	
E425	31	NNRVA⊙⊙⊙		FW3	31	NNR⊙⊙⊙⊙⊙	
E428	31	NNRVA⊙⊙⊙				NN⊙R⊙⊙⊙⊙	
E430	31	NNRV⊙⊙⊙⊙		FW350	31	NNR⊙⊙⊙⊙⊙	
E435	31	NNRVA⊙⊙⊙				NN⊙R⊙⊙⊙⊙	
E438	31	NNRVA⊙⊙⊙		FW402	41	NNRV⊙⊙⊙⊙	
E441	31	NNRRA⊙⊙⊙	V	FZ1	61	NN⊙R⊙⊙⊙A	
E441N	31	NNRRA⊙⊙⊙	V			NN⊙⊙⊙⊙RA	
E442	31	NNRVA⊙⊙	R	F2906	41	NNRV⊙⊙⊙⊙	
E442S	31	NNRVA⊙⊙⊙	R	F4	31	NNRVA⊙⊙⊙	
E443	31	NNRVA⊙⊙⊙	R	F5	31	NNRV⊙⊙⊙⊙	
E443H	31	NNRV R⊙⊙⊙		F5N	31	NNRV⊙⊙⊙⊙	
E443N	31	NNRV R⊙⊙⊙		F10	31	NNRV⊙⊙⊙⊙	
		NNAR⊙⊙⊙⊙	R	F10N	31	NNRV⊙⊙⊙⊙	
E444	31	NNAR⊙⊙⊙⊙		F100	31	NNRV R⊙⊙⊙	
		NNRVA⊙⊙⊙		F100N	31	NNRV R⊙⊙⊙	
E444S	31	NN⊙⊙A⊙⊙⊙	R	F209	21	NNRVA⊙⊙⊙	
		NNRVA⊙⊙⊙	R	F215	21	NNRVA⊙⊙⊙	
E445	31	NNRVA⊙⊙⊙	R	F410	31	NNRV⊙⊙⊙⊙	

A = Amarillo • N = Negro • R = Rojo • V = Verde • ⊙ = Sin conexión

F443	31	NNRV R	GN14	31	NNR
F443N	31	NNRV R	GN24	31	NNR
F460	31	NNRVA			NNR
F704	41	NNRV	GP2	11	NNRV
G Amer	31	NNRV	GP4	31	NNRV
G Europ	31	NNRV	GP210	11	NNRV
GA24	31	NNR	GP406	31	NNRV
		NNR	GP407	31	NNRV
GD24	31	NNR	GP607	41	NNRVA
		NNR	GT4H	31	NNR
GE24	31	NNR	GT130	31	NNR
		NNR			NNR
GE15	31	NNR	GT138	31	NNR
GE25	31	NNR	GW302	41	NNRV
		NNR	GW402	41	NNRV
GEL4	31	NNR	GX715	31	NNR
		NNR	GX5200	31	NNR
GL4/UE	31	NNR			NNR
		NNR	NNR	RA	
GL4/0.15	31	NNR	G2	21	NNR
GL4/0.30	31	NNR	G4	21	NNR
		NNR	NNR	RA	
GL4/0.35	31	NNR	G7-85	41	NNR
		NNR	NNR	RA	
GL4/0.40	31	NNR	G43-D	31	NNR
		NNR	NNR	RA	
GL4/0.6D	31	NNR	G84	21	NNR
		NNR	G84/2Z2	21	NNR
GL4/0.6E	31	NNR	G100	31	NNRV
GL4/0.60	31	NNR	G102	71	NNRVA
		NNR	G203	11	NNR
GL4/0.0D	31	NNR			NNR
GL4/0.80	31	NNR	G204	31	NNR
		NNR	G210	31	NNRV
GL4/1	31	NNR	G213	11	NNR
		NNR			NNR
GL4/1 Esp	31	NNR	G214	31	NNR
		NNR	NNR	RA	
GL4/1D	31	NNR	G215	11	NNRV
		NNR	G223	31	NNR
GL4/1E	31	NNR			NNR
GL4/2	31	NNR	G224	31	NNR
		NNR			NNR
GL4/2D	31	NNR	G225	71	NNRVA
		NNR	G234	41	NNR
GL4/2E	31	NNR	G252	71	NNRVA
GL4/2S	31	NNR	G354	31	NNR
		NNR	G373	31	NNR
GL4/15	31	NNR	G405	31	NNRV
		NNR	G406	31	NNRV
GM	31	NNVR			

A = Amarillo \* N = Negro \* R = Rojo \* V = Verde \* @ = Sin conexión

G407	31	NNRV	⊙ ⊙ ⊙ ⊙		G752	71	NNRVA	⊙ ⊙ ⊙	
G408	31	NNRV	⊙ ⊙ ⊙ ⊙		G1002	71	NNAR	⊙ VR	⊙
G409	31	NNRV	⊙ ⊙ ⊙ ⊙		G1054	31	NNR	⊙ ⊙ ⊙ ⊙ ⊙	
G410	31	NNRV	⊙ ⊙ ⊙ ⊙				NN	⊙ R ⊙ ⊙ ⊙ ⊙	
G411	31	NNRV	⊙ ⊙ ⊙ ⊙		G1064	31	NNR	⊙ ⊙ ⊙ ⊙ ⊙	
G412	31	NNRV	⊙ ⊙ ⊙ ⊙				NN	⊙ R ⊙ ⊙ ⊙ ⊙	
G415	31	NNRV	⊙ ⊙ ⊙ ⊙		G1380	51	NN	⊙ R ⊙ ⊙ ⊙ ⊙ A	
G424	31	NNRV	⊙ ⊙ ⊙ ⊙				NN	⊙ ⊙ ⊙ ⊙ RA	
G425	31	NNRV	⊙ ⊙ ⊙ ⊙		G1404	31	NNR	⊙ ⊙ ⊙ ⊙ ⊙	
G425 Rect.	31	NNR	⊙ ⊙ ⊙ ⊙ ⊙		G1494	31	NNR	⊙ ⊙ ⊙ ⊙ ⊙	
G429	31	NNR	⊙ ⊙ ⊙ ⊙ ⊙		G2094	31	NNR	⊙ ⊙ ⊙ ⊙ ⊙	
G430 Triot.	31	NNR	⊙ ⊙ ⊙ ⊙ ⊙				NN	⊙ R ⊙ ⊙ ⊙ ⊙	
G430 Válv.	31	NNR	⊙ ⊙ ⊙ ⊙ ⊙		G2018	71	NNRVA	⊙ ⊙ ⊙	
		NN	⊙ R ⊙ ⊙ ⊙ ⊙		G2080	71	NN	⊙ R ⊙ ⊙ ⊙ A	
G431	31	NNR	⊙ ⊙ ⊙ ⊙ ⊙		G2504	31	NNR	⊙ ⊙ ⊙ ⊙ ⊙	
		NN	⊙ R ⊙ ⊙ ⊙ ⊙				NN	⊙ R ⊙ ⊙ ⊙ ⊙	
G435	31	NNR	⊙ ⊙ ⊙ ⊙ ⊙		G2509	31	NNR	⊙ ⊙ ⊙ ⊙ ⊙	
G440	31	NNR	⊙ ⊙ ⊙ ⊙ ⊙				NN	⊙ R ⊙ ⊙ ⊙ ⊙	
		NN	⊙ R ⊙ ⊙ ⊙ ⊙		G3060	12	NNA	⊙ ⊙ ⊙ R	
G442	31	NNRV	⊙ ⊙ ⊙ ⊙ ⊙	R			NN	⊙ R ⊙ ⊙ ⊙ A	
G445	31	NNR	⊙ ⊙ ⊙ ⊙ ⊙		G3140	21	NNR	⊙ ⊙ ⊙ ⊙ ⊙	
		NN	⊙ R ⊙ ⊙ ⊙ ⊙				NN	⊙ R ⊙ ⊙ ⊙ ⊙	
G450 Spl.	31	NNR	⊙ ⊙ ⊙ ⊙ ⊙		G4004	31	NNR	⊙ ⊙ ⊙ ⊙ ⊙	
		NN	⊙ R ⊙ ⊙ ⊙ ⊙				NN	⊙ R ⊙ ⊙ ⊙ ⊙	
G450 Triot.	31	NNR	⊙ ⊙ ⊙ ⊙ ⊙		G4100	31	NNR	⊙ ⊙ ⊙ ⊙ ⊙	
		NN	⊙ R ⊙ ⊙ ⊙ ⊙				NN	⊙ R ⊙ ⊙ ⊙ ⊙	
G459	31	NN	⊙ R ⊙ ⊙ ⊙ ⊙		G4110	31	NNR	⊙ ⊙ ⊙ ⊙ ⊙	
		NN	⊙ ⊙ ⊙ ⊙ R				NN	⊙ R ⊙ ⊙ ⊙ ⊙	
G460	31	NNR	⊙ ⊙ ⊙ ⊙ ⊙		G4120	31	NNR	⊙ ⊙ ⊙ ⊙ ⊙	
		NN	⊙ R ⊙ ⊙ ⊙ ⊙				NN	⊙ R ⊙ ⊙ ⊙ ⊙	
G461	31	NNR	⊙ ⊙ ⊙ ⊙ ⊙		G4180	31	NNR	⊙ ⊙ ⊙ ⊙ ⊙	
		NN	⊙ R ⊙ ⊙ ⊙ ⊙				NN	⊙ R ⊙ ⊙ ⊙ ⊙	
G465	31	NNR	⊙ ⊙ ⊙ ⊙ ⊙		G4.00	31	NNR	⊙ ⊙ ⊙ ⊙ ⊙	
		NN	⊙ R ⊙ ⊙ ⊙ ⊙				NN	⊙ R ⊙ ⊙ ⊙ ⊙	
G470	31	NNR	⊙ ⊙ ⊙ ⊙ ⊙		G4205	31	NNR	⊙ ⊙ ⊙ ⊙ ⊙	
		NN	⊙ R ⊙ ⊙ ⊙ ⊙				NN	⊙ R ⊙ ⊙ ⊙ ⊙	
G490	31	NNR	⊙ ⊙ ⊙ ⊙ ⊙		G4250	31	NNR	⊙ ⊙ ⊙ ⊙ ⊙	
		NN	⊙ R ⊙ ⊙ ⊙ ⊙				NN	⊙ R ⊙ ⊙ ⊙ ⊙	
G495	31	NNR	⊙ ⊙ ⊙ ⊙ ⊙		G4300	31	NNR	⊙ ⊙ ⊙ ⊙ ⊙	
		NN	⊙ R ⊙ ⊙ ⊙ ⊙				NN	⊙ R ⊙ ⊙ ⊙ ⊙	
G504	31	NNR	⊙ ⊙ ⊙ ⊙ ⊙		G4400	31	NNR	⊙ ⊙ ⊙ ⊙ ⊙	
		NN	⊙ R ⊙ ⊙ ⊙ ⊙				NN	⊙ R ⊙ ⊙ ⊙ ⊙	
G564	31	NNR	⊙ ⊙ ⊙ ⊙ ⊙		G5002	71	NNRVA	⊙ ⊙ ⊙	R
G572	71	NNRVA	⊙ ⊙ ⊙		G9002	71	NNRVA	⊙ ⊙ ⊙	R
G607	41	NNRV	⊙ ⊙ ⊙ ⊙		GZ32	31	⊙ N	⊙ R ⊙ ⊙ ⊙ N	
G608	41	NNRV	⊙ ⊙ ⊙ ⊙				⊙ N	⊙ ⊙ ⊙ R ⊙ N	
G614	41	NNRV	⊙ ⊙ ⊙ ⊙		H	31	NNRV	⊙ ⊙ ⊙ ⊙	
G615	41	NNRV	⊙ ⊙ ⊙ ⊙		HA130	31	NNRVA	⊙ ⊙ ⊙	
		NN	⊙ R ⊙ ⊙ ⊙ ⊙		HD2	11	NNRV	⊙ ⊙ ⊙ ⊙	
G650	31	NN	⊙ R ⊙ ⊙ ⊙ ⊙		HD410	31	NNRVA	⊙ ⊙ ⊙	
		NN	⊙ ⊙ ⊙ ⊙ RA		HF Bivolt.	11	NNRV		
G660	41	NN	⊙ R ⊙ ⊙ ⊙ A						
		NN	⊙ ⊙ ⊙ ⊙ RA						
G715	41	NNR	⊙ ⊙ ⊙ ⊙ ⊙						

A = Amarillo • N = Negro • R = Rojo • V = Verde • ⊙ = Sin conexión

HF Favolt	31	N N R V	⊙ ⊙ ⊙ ⊙	
HF210	11	N N R V	⊙ ⊙ ⊙ ⊙	
HF406	31	N N R V	⊙ ⊙ ⊙ ⊙	
HF407	31	N N R V	⊙ ⊙ ⊙ ⊙	
HF410	31	N N R V	⊙ ⊙ ⊙ ⊙	
HF607	41	N N R V	⊙ ⊙ ⊙ ⊙	
HF610	41	N N R V	⊙ ⊙ ⊙ ⊙	
HG1	31	N N	⊙ ⊙ ⊙ ⊙ ⊙ ⊙ ⊙ R	
HH2018	71	N N A R	⊙ R ⊙ ⊙ ⊙ V	
HH2118	71	N N A R	⊙ R ⊙ ⊙ ⊙ V	
HH4100	31	N N A R	⊙ R ⊙ ⊙ ⊙ V	
HLA	31	N N R V A	⊙ ⊙ ⊙ ⊙	
HLA1	31	N N R V A	⊙ ⊙ ⊙ ⊙	
HLA2	31	N N R V A	⊙ ⊙ ⊙ ⊙	
HLB1	11	N N R V	⊙ ⊙ ⊙ ⊙	
HL2	11	N N R V	⊙ ⊙ ⊙ ⊙	
HL2/C	11	N N R V	⊙ ⊙ ⊙ ⊙	
HL2/K	11	N N R V	⊙ ⊙ ⊙ ⊙	
HL4	31	N N R V A	⊙ ⊙ ⊙ ⊙	
HL13	51	N N	⊙ R ⊙ ⊙ ⊙ ⊙ A V	
HL20	71	N N R V A	⊙ ⊙ ⊙ ⊙	
HL210	11	N N R V	⊙ ⊙ ⊙ ⊙	
HL410	31	N N R V	⊙ ⊙ ⊙ ⊙	
HL607	41	N N R V	⊙ ⊙ ⊙ ⊙	
HL610	41	N N R V	⊙ ⊙ ⊙ ⊙	
HL4A	31	N N R V	⊙ ⊙ ⊙ ⊙	
HM4B	31	N N R V	⊙ ⊙ ⊙ ⊙	
HM4V	31	N N R V	⊙ ⊙ ⊙ ⊙	
HM20	71	N N R V A	⊙ ⊙ ⊙ ⊙	
HPT230	11	N N R V R	⊙ ⊙ ⊙ ⊙	
HP2	11	N N V	⊙ ⊙ R ⊙ ⊙	
		N N	⊙ R ⊙ ⊙ V ⊙	
HP4V	31	N N R V A	⊙ ⊙ ⊙ ⊙ R	
HP13	51	N N	⊙ R R ⊙ ⊙ A V	
HP20	71	N N R V A	⊙ ⊙ ⊙ ⊙ R	
HP100/63	31	N N R V R	⊙ ⊙ ⊙ ⊙	
HP501	31	N N R V	⊙ ⊙ ⊙ ⊙	
HP604	31	N N R V	⊙ ⊙ ⊙ ⊙	
HP1018	51	N N	⊙ R R ⊙ ⊙ A V	
HP1608	31	N N R V	⊙ ⊙ ⊙ ⊙	
HP2018	71	N N R V A	⊙ ⊙ ⊙ ⊙ R	
HP2118	71	N N R V A	⊙ ⊙ ⊙ ⊙ R	
HP4100	31	N N R V A	⊙ ⊙ ⊙ ⊙ R	
HP4101	31	N N R V A	⊙ ⊙ ⊙ ⊙ R	
HP4105	31	N N R V A	⊙ ⊙ ⊙ ⊙ R	
HP4106	31	N N R V A	⊙ ⊙ ⊙ ⊙ R	
HP4106C	31	N N R V A	⊙ ⊙ ⊙ ⊙ R	
HP5025	31	N N R V R	⊙ ⊙ ⊙ ⊙	
HR210	11	N N R V	⊙ ⊙ ⊙ ⊙	
HR406	31	N N R V	⊙ ⊙ ⊙ ⊙	
HR410	31	N N R V	⊙ ⊙ ⊙ ⊙	
HR607	41	N N R V	⊙ ⊙ ⊙ ⊙	
HV4100	31	N N R V A	⊙ ⊙ ⊙ ⊙	
HX210	11	N N R V	⊙ ⊙ ⊙ ⊙	
HX406	31	N N R V	⊙ ⊙ ⊙ ⊙	
HX410S	31	N N R V	⊙ ⊙ ⊙ ⊙	
HX412	31	N N R V	⊙ ⊙ ⊙ ⊙	
HX906	31	N N R V	⊙ ⊙ ⊙ ⊙	
Hyper Power Fr.	31	N N R V	⊙ ⊙ ⊙ ⊙	
HY113	11	N N R V R	⊙ ⊙ ⊙ ⊙	
HY115	11	N N R V R	⊙ ⊙ ⊙ ⊙	
HY125	11	N N R V R	⊙ ⊙ ⊙ ⊙	
HY866	21	N N	⊙ ⊙ ⊙ ⊙ ⊙ ⊙ ⊙ R	
HZ50	51	N N R A	⊙ ⊙ ⊙ ⊙	
H2	11	N N R V	⊙ ⊙ ⊙ ⊙	
H4	31	N N R V	⊙ ⊙ ⊙ ⊙	
H4MD	31	N N R V	⊙ ⊙ ⊙ ⊙ R	
H13	51	N N	⊙ R ⊙ ⊙ ⊙ ⊙ A V	
H20	71	N N R V A	⊙ ⊙ ⊙ ⊙	
H80	31	N N R V	⊙ ⊙ ⊙ ⊙	
H100	31	N N R V	⊙ ⊙ ⊙ ⊙	
H107	11	N N R V	⊙ ⊙ ⊙ ⊙	
H125	11	N N R V	⊙ ⊙ ⊙ ⊙	
H125D	11	N N R V	⊙ ⊙ ⊙ ⊙	
H206	11	N N R V	⊙ ⊙ ⊙ ⊙	
H206D	11	N N R V	⊙ ⊙ ⊙ ⊙ R	
H208D	11	N N R V	⊙ ⊙ ⊙ ⊙ R	
H210	11	N N R V	⊙ ⊙ ⊙ ⊙	
H217	11	N N R V	⊙ ⊙ ⊙ ⊙	
H406	31	N N R V	⊙ ⊙ ⊙ ⊙	
H406D	31	N N R V	⊙ ⊙ ⊙ ⊙ R	
H406 tpez	31	N N R V	⊙ ⊙ ⊙ ⊙	
H407	31	N N R V	⊙ ⊙ ⊙ ⊙	
H407 spez	31	N N R V	⊙ ⊙ ⊙ ⊙	
H410	31	N N R V	⊙ ⊙ ⊙ ⊙	
H410D	31	N N R V	⊙ ⊙ ⊙ ⊙	
H412	31	N N R V	⊙ ⊙ ⊙ ⊙	
H425	31	N N	⊙ R ⊙ ⊙ ⊙ ⊙ R A V	
H425N	31	N N A R	⊙ R ⊙ ⊙ ⊙ V	
H426N	31	N N A R	⊙ R ⊙ ⊙ ⊙ V	
H606	41	N N R V	⊙ ⊙ ⊙ ⊙	
H607	41	N N R V	⊙ ⊙ ⊙ ⊙	
H610	41	N N R V	⊙ ⊙ ⊙ ⊙	
H615	31	N N R V	⊙ ⊙ ⊙ ⊙	
H1325	51	N N	⊙ R ⊙ R V A	
		N N	⊙ ⊙ R ⊙ ⊙ A V	
H1618D	71	N N R V A	⊙ ⊙ ⊙ ⊙ R	
H1818D	71	N N R V A	⊙ ⊙ ⊙ ⊙ R	
H1918	71	N N R V A	⊙ ⊙ ⊙ ⊙ R	
H2025N	71	N N R V A	⊙ ⊙ ⊙ ⊙ R	

H2026N	71	NNAR	⊙	⊙	⊙	⊙	V
H2018	71	NNRVA	⊙	⊙	⊙	⊙	R
H2518D	71	NNRVA	⊙	⊙	⊙	⊙	R
H2618	71	NNRVA	⊙	⊙	⊙	⊙	R
H2618D	71	NNRVA	⊙	⊙	⊙	⊙	R
H4080	31	NNRVA	⊙	⊙	⊙	⊙	R
H4080D	31	NNRVA	⊙	⊙	⊙	⊙	R
H4100	31	NNRVA	⊙	⊙	⊙	⊙	
H4100D	31	NNRVA	⊙	⊙	⊙	⊙	R
H4100 f pez	31	NNRVA	⊙	⊙	⊙	⊙	
H4111D	31	NNRVA	⊙	⊙	⊙	⊙	R
H4115D	31	NNRVA	⊙	⊙	⊙	⊙	R
H4125	31	NNRVA	⊙	⊙	⊙	⊙	R
H4125D	31	NNRVA	⊙	⊙	⊙	⊙	R
H4128D	31	NNRVA	⊙	⊙	⊙	⊙	R
H4129D	31	NNRVA	⊙	⊙	⊙	⊙	R
I	31	NNRV	⊙	⊙	⊙	⊙	
IFW1	31	NNR	⊙	⊙	⊙	⊙	
		NN	⊙	⊙	⊙	⊙	
IG4	31	NNRV	⊙	⊙	⊙	⊙	
IG4V	31	NNRV	⊙	⊙	⊙	⊙	
IKA	31	NNRV	⊙	⊙	⊙	⊙	
IP3	11	NNRV	R	⊙	⊙	⊙	
ISV	31	NNRVA	⊙	⊙	⊙	⊙	R
IS3	31	NNRVA	⊙	⊙	⊙	⊙	R
IS4	31	NNRVA	⊙	⊙	⊙	⊙	R
IS104	31	NNRVA	⊙	⊙	⊙	⊙	R
IT103	31	NNRV	R	⊙	⊙	⊙	
I43	31	NNRV	R	⊙	⊙	⊙	
I163	31	NNRVA	⊙	⊙	⊙	⊙	
I253	31	NNRVA	⊙	⊙	⊙	⊙	
I503	31	NNRVA	⊙	⊙	⊙	⊙	
I803	31	NNRVA	⊙	⊙	⊙	⊙	
I1304	31	NNRVA	⊙	⊙	⊙	⊙	
I4043	31	NNRVA	⊙	⊙	⊙	⊙	R
I4053	31	NNRRA	⊙	⊙	⊙	⊙	V
I4076	31	NNRVA	⊙	⊙	⊙	⊙	
I4077	31	NNRVA	⊙	⊙	⊙	⊙	
I4078	31	NNRVA	⊙	⊙	⊙	⊙	
I4081	31	NNRVA	⊙	⊙	⊙	⊙	R
I4091	31	NNRVA	⊙	⊙	⊙	⊙	R
I4093	31	NNRVA	⊙	⊙	⊙	⊙	R
I4094	31	NNRVA	⊙	⊙	⊙	⊙	R
I7081	31	NNRVA	⊙	⊙	⊙	⊙	R
JB441	31	NNRVA	⊙	⊙	⊙	⊙	R
JPV45	31	NNRVA	⊙	⊙	⊙	⊙	R
J15	31	NNRVA	⊙	⊙	⊙	⊙	
J25	31	NNRVA	⊙	⊙	⊙	⊙	
J40	31	NNRVA	⊙	⊙	⊙	⊙	
J150	31	NNRVA	⊙	⊙	⊙	⊙	R
J200	31	NNRVA	⊙	⊙	⊙	⊙	R
J300	31	NNRVA	⊙	⊙	⊙	⊙	R
K	11	NNRV	⊙	⊙	⊙	⊙	
KB2	11	NN	⊙	⊙	⊙	⊙	
		RA	⊙	⊙	⊙	⊙	
		NN	⊙	⊙	⊙	⊙	V
KBC1	11	NN	⊙	⊙	⊙	⊙	
		⊙	⊙	⊙	⊙	⊙	
		NN	⊙	⊙	⊙	⊙	
KB1	11	NNR	⊙	⊙	⊙	⊙	
		⊙	⊙	⊙	⊙	⊙	
KB2	11	NNR	⊙	⊙	⊙	⊙	
		⊙	⊙	⊙	⊙	⊙	
KCH1	11	NN	⊙	⊙	⊙	⊙	V
		⊙	⊙	⊙	⊙	⊙	
KC1	11	NN	⊙	⊙	⊙	⊙	
		⊙	⊙	⊙	⊙	⊙	
KC3	11	NN	⊙	⊙	⊙	⊙	
KC4	11	NN	⊙	⊙	⊙	⊙	
KDD1	11	NN	⊙	⊙	⊙	⊙	
		⊙	⊙	⊙	⊙	⊙	
KD030	31	NNR	⊙	⊙	⊙	⊙	
KD02'30	31	NNR	⊙	⊙	⊙	⊙	
KD02'30B	31	NNR	⊙	⊙	⊙	⊙	
		NN	⊙	⊙	⊙	⊙	
KD03'80B	31	NNR	⊙	⊙	⊙	⊙	
		NN	⊙	⊙	⊙	⊙	
KD05'125B	31	NNR	⊙	⊙	⊙	⊙	
		NN	⊙	⊙	⊙	⊙	
KF1	11	NN	⊙	⊙	⊙	⊙	R
KF2	11	NN	⊙	⊙	⊙	⊙	R
KF3	11	NN	⊙	⊙	⊙	⊙	V
KF4	11	NN	⊙	⊙	⊙	⊙	V
KF7	11	NN	⊙	⊙	⊙	⊙	V
KF8	11	NN	⊙	⊙	⊙	⊙	V
KH1	11	NN	⊙	⊙	⊙	⊙	V
KK2	11	NN	⊙	⊙	⊙	⊙	V
		NN	⊙	⊙	⊙	⊙	
KL1	31	NNRV	⊙	⊙	⊙	⊙	
KL1/ACR	31	NNRV	⊙	⊙	⊙	⊙	
KL2	11	NN	⊙	⊙	⊙	⊙	
KL4	11	NN	⊙	⊙	⊙	⊙	
KL5	11	NN	⊙	⊙	⊙	⊙	
KR1	41	NNRA	⊙	⊙	⊙	⊙	
KR5	41	NNRV	⊙	⊙	⊙	⊙	
KR25	21	NNRVA	⊙	⊙	⊙	⊙	
KR28	41	NNR	⊙	⊙	⊙	⊙	
		NN	⊙	⊙	⊙	⊙	
K4	31	NNRV	⊙	⊙	⊙	⊙	
K12	31	NNRV	⊙	⊙	⊙	⊙	
K30	41	NNR	⊙	⊙	⊙	⊙	
K30B	11	NNRV	⊙	⊙	⊙	⊙	

A = Amarillo • N = Negro • R = Rojo • V = Verde • ⊙ = Sin conexión



K30C	11	NNRV	⊙ ⊙ ⊙ ⊙
K30D	11	NNRV	⊙ ⊙ ⊙ ⊙
K30E	11	NNRV	⊙ ⊙ ⊙ ⊙
K33A	11	NNV	⊙ ⊙ R ⊙ ⊙
		NNR	⊙ ⊙ V ⊙
G40B	11	NNRV	⊙ ⊙ ⊙ ⊙ R
K40N	11	NNRV	⊙ ⊙ ⊙ ⊙ R
K70B	11	NNRV	R ⊙ ⊙ ⊙
K430/10	31	NNRV	⊙ ⊙ ⊙ ⊙
K435	31	NNRV	⊙ ⊙ ⊙ ⊙
K435/10	31	NNRV	⊙ ⊙ ⊙ ⊙
K445/2	31	NNRV	⊙ ⊙ ⊙ ⊙
K445/12	31	NNRV	⊙ ⊙ ⊙ ⊙
K480	31	NNRV	⊙ ⊙ ⊙ ⊙
LA	41	NNRV	R ⊙ ⊙ ⊙
LAP513	31	NNRV	⊙ ⊙ ⊙ ⊙ R
LA74	31	NNRV	⊙ ⊙ ⊙ ⊙
LA101	31	NNRV	⊙ ⊙ ⊙ ⊙
LA203	31	NNRV	⊙ ⊙ ⊙ ⊙
LB210	31	NNRV	⊙ ⊙ ⊙ ⊙
LD405	31	NNRV	⊙ ⊙ ⊙ ⊙
LD408	31	NNRV	⊙ ⊙ ⊙ ⊙
LD410	31	NNRV	⊙ ⊙ ⊙ ⊙
LE215b	11	NNRV	⊙ ⊙ ⊙ ⊙
LE250	11	NNRV	⊙ ⊙ ⊙ ⊙
LE415	31	NNRV	⊙ ⊙ ⊙ ⊙
LE430	31	NNRV	⊙ ⊙ ⊙ ⊙
LE620	41	NNRV	⊙ ⊙ ⊙ ⊙
LF210	11	NNRV	⊙ ⊙ ⊙ ⊙
LF215	11	NNRV	⊙ ⊙ ⊙ ⊙
LF407	31	NNRV	⊙ ⊙ ⊙ ⊙
LF410	31	NNRV	⊙ ⊙ ⊙ ⊙
LF410A	31	NNRV	⊙ ⊙ ⊙ ⊙
LF418	31	NNRV	⊙ ⊙ ⊙ ⊙
LF607	41	NNRV	⊙ ⊙ ⊙ ⊙
LF610	41	NNRV	⊙ ⊙ ⊙ ⊙
LG4/1	31	NNR	⊙ ⊙ ⊙ ⊙ ⊙
		NNR	⊙ ⊙ ⊙ ⊙ ⊙
LG210	11	NNRV	⊙ ⊙ ⊙ ⊙
LG607	41	NNRV	⊙ ⊙ ⊙ ⊙
LG2018	71	NNRVA	⊙ ⊙ ⊙ ⊙
LI4090	31	NNRV	⊙ ⊙ ⊙ ⊙
LK430	31	NNRV	⊙ ⊙ ⊙ ⊙
LK460	31	NNRV	⊙ ⊙ ⊙ ⊙
LK4100	31	NNRV	⊙ ⊙ ⊙ ⊙
LK4110	31	NNRV	⊙ ⊙ ⊙ ⊙
LK4111	31	NNRV	R ⊙ ⊙ ⊙
LK4112	31	NNRV	⊙ ⊙ ⊙ ⊙
LK4140	31	NNR	⊙ A ⊙ ⊙ ⊙
LK4200	31	NNRV	⊙ ⊙ ⊙ ⊙
LK7115	41	NNRV	⊙ ⊙ ⊙ ⊙
LL2	11	NNR	⊙ R ⊙ V ⊙ ⊙
LL4	31	NNRV	⊙ ⊙ ⊙ ⊙
LL25	31	NNRV	⊙ ⊙ ⊙ ⊙
LL415	31	NNRV	R ⊙ ⊙ ⊙
LL416	31	NNRV	R ⊙ ⊙ ⊙
LL610	31	NNRV	R ⊙ ⊙ ⊙
LM	31	NNRV	⊙ ⊙ ⊙ ⊙
LN408	31	NNRV	⊙ ⊙ ⊙ ⊙
LP2/C	11	NNRV	⊙ ⊙ ⊙ ⊙
LP4	31	NNRV	⊙ ⊙ ⊙ ⊙
LU4	31	NNRV	⊙ ⊙ ⊙ ⊙
LU4A	31	NNRV	⊙ ⊙ ⊙ ⊙
LU4B	31	NNRV	⊙ ⊙ ⊙ ⊙
LV3	11	NNRV	⊙ ⊙ ⊙ ⊙
LXD	31	NNRV	⊙ ⊙ ⊙ ⊙
LX410	31	NNRV	⊙ ⊙ ⊙ ⊙
LX414	31	NNRV	⊙ ⊙ ⊙ ⊙
LX525	31	NNRV	⊙ ⊙ ⊙ ⊙
LX625	41	NNRV	⊙ ⊙ ⊙ ⊙
L2	11	NNRV	⊙ ⊙ ⊙ ⊙
L2/B	11	NNRV	⊙ ⊙ ⊙ ⊙
L4	31	NNRV	⊙ ⊙ ⊙ ⊙
L4S	31	NNRV	⊙ ⊙ ⊙ ⊙
L10	11	NNRV	⊙ ⊙ ⊙ ⊙
L20	71	NNRVA	⊙ ⊙ ⊙ ⊙
L21	11	NNRV	⊙ ⊙ ⊙ ⊙
L24	31	NNRV	⊙ ⊙ ⊙ ⊙
L35	31	NNRV	⊙ ⊙ ⊙ ⊙
L43	31	NNRV	R ⊙ ⊙ ⊙
L44	31	NNRV	⊙ ⊙ ⊙ ⊙
L45	31	NNRV	⊙ ⊙ ⊙ ⊙
L55	31	NNRV	⊙ ⊙ ⊙ ⊙
L100	41	NNRV	⊙ ⊙ ⊙ ⊙
L103	31	NNRV	R ⊙ ⊙ ⊙
L115	11	NNRV	⊙ ⊙ ⊙ ⊙
L160D	11	NNRV	⊙ ⊙ ⊙ ⊙ R
L210	11	NNRV	⊙ ⊙ ⊙ ⊙
L215	11	NNRV	⊙ ⊙ ⊙ ⊙
L220B	11	NNV	⊙ ⊙ R ⊙ ⊙
		NNR	⊙ ⊙ V ⊙
L227D	11	NNRV	R ⊙ ⊙ ⊙
L306	31	NNRV	⊙ ⊙ ⊙ ⊙
L307	31	NNRV	⊙ ⊙ ⊙ ⊙
L308	31	NNRV	⊙ ⊙ ⊙ ⊙
L312	31	NNRV	⊙ ⊙ ⊙ ⊙
L316	31	NNRV	⊙ ⊙ ⊙ ⊙
L328	11	NNR	⊙ ⊙ ⊙ ⊙ ⊙
		NNR	⊙ ⊙ ⊙ ⊙ ⊙
L408	31	NNRV	⊙ ⊙ ⊙ ⊙

A = Amarillo • N = Negro • R = Rojo • V = Verde • ⊙ = Sin conexión

L409	31	NNRV	⊙ ⊙ ⊙ ⊙	R	MH40	31	NNRVA	⊙ ⊙ ⊙ ⊙	
L410	31	NNRV	⊙ ⊙ ⊙ ⊙		MH41	31	NNRVA	⊙ ⊙ ⊙ ⊙	
L412	31	NNRV	⊙ ⊙ ⊙ ⊙		MH42	31	NNRVA	⊙ ⊙ ⊙ ⊙	
L413	31	NNRV	⊙ ⊙ ⊙ ⊙		MH2018	71	NNAR	⊙ R ⊙ ⊙	V
L414	31	NNRV	⊙ ⊙ ⊙ ⊙		MH4100	31	NNAR	⊙ R ⊙ ⊙	V
L415	31	NNRV	⊙ ⊙ ⊙ ⊙		MH4105	31	NNAR	⊙ R ⊙ ⊙	V
L415D	31	NNRV	R ⊙ ⊙ ⊙		Micro	31	NNRV	⊙ ⊙ ⊙ ⊙	
L416D	31	NNRV	R ⊙ ⊙ ⊙		Microtriode	31	NNRV	⊙ ⊙ ⊙ ⊙	
L425D	31	NNRV	R ⊙ ⊙ ⊙		Mikrontron	31	NNR	⊙ ⊙ ⊙ ⊙ ⊙	
L427D	31	NNRV	R ⊙ ⊙ ⊙				NN	⊙ R ⊙ ⊙ ⊙ ⊙	
L430	31	NNRV	⊙ ⊙ ⊙ ⊙		MI41LF	31	NNRVA	⊙ ⊙ ⊙ ⊙	
L490D	31	NNRV	R ⊙ ⊙ ⊙		MI41RC	31	NNRVA	⊙ ⊙ ⊙ ⊙	
L491D	31	NNRV	R ⊙ ⊙ ⊙		MIF	31	NNRVA	⊙ ⊙ ⊙ ⊙	
L495D	31	NNRV	R ⊙ ⊙ ⊙		ML4	31	NNRVA	⊙ ⊙ ⊙ ⊙	
L496D	31	NNRV	R ⊙ ⊙ ⊙		MM4V	31	NNRVA	⊙ ⊙ ⊙ ⊙	R
L497D	31	NNRV	R ⊙ ⊙ ⊙		MM20	71	NNRVA	⊙ ⊙ ⊙ ⊙	R
L506	31	NNRV	R ⊙ ⊙ ⊙		MN4	31	NNRRA	⊙ ⊙ ⊙ ⊙	V
L510	31	NNRV	R ⊙ ⊙ ⊙		MO10	31	NNRV	⊙ ⊙ ⊙ ⊙	
L610	41	NNRV	⊙ ⊙ ⊙ ⊙		MO12	31	NNRV	⊙ ⊙ ⊙ ⊙	
L610D	41	NNRV	⊙ ⊙ ⊙ ⊙		MO210	11	NN	⊙ RR ⊙ ⊙ ⊙ ⊙	V
L2218	71	NNRVA	⊙ ⊙ ⊙ ⊙				NN	⊙ ⊙ VR ⊙ ⊙	
L2318B	71	NNAR	⊙ V ⊙ ⊙		MO465	31	NNAR	⊙ ⊙ R ⊙	V
L4100	31	NNRVA	⊙ ⊙ ⊙ ⊙				NNA	⊙ RV ⊙ ⊙	
L4138	31	NNAR	⊙ VR ⊙		MP/Pen	31	NNAR	⊙ VR ⊙	
L4150D	31	NNAR	⊙ VR ⊙		MPT4	31	NNAR	⊙ VR ⊙	
M	31	NNRV	⊙ ⊙ ⊙ ⊙		MPT41	31	NNAR	⊙ VR ⊙	
MBG4	31	NNREA	⊙ ⊙ ⊙ ⊙	V	MPY41	31	NNREA	⊙ ⊙ ⊙ ⊙	V
MDP4	31	NNRV	⊙ ⊙ ⊙ ⊙	R	MR/AC	31	NN	⊙ R ⊙ ⊙ ⊙ A	V
MD4	31	NNRRA	⊙ ⊙ ⊙ ⊙	V	MRC	31	NNRVA	⊙ ⊙ ⊙ ⊙	
MEA	31	NN	⊙ R ⊙ RV A		MRG	31	NNRVA	⊙ ⊙ ⊙ ⊙	
		NN	⊙ ⊙ R ⊙ ⊙ A		MRX	31	NNRV	⊙ ⊙ ⊙ ⊙	
ME6	41	NN	⊙ R ⊙ V ⊙ A		MRY	31	NNRV	⊙ ⊙ ⊙ ⊙	
		NN	⊙ ⊙ R ⊙ ⊙ A		MRW	31	NNRV	⊙ ⊙ ⊙ ⊙	
MF	31	NNRV	⊙ ⊙ ⊙ ⊙		MRW1	31	NNRV	⊙ ⊙ ⊙ ⊙	
MF1520	31	NNRV	⊙ ⊙ ⊙ ⊙		MR2	31	NNRV	⊙ ⊙ ⊙ ⊙	
MF2018	71	NNRVA	⊙ ⊙ ⊙ ⊙	R	MR3	31	NNRV	⊙ ⊙ ⊙ ⊙	
MF2118	71	NNRVA	⊙ ⊙ ⊙ ⊙	R	MR4	31	NNRV	⊙ ⊙ ⊙ ⊙	
MGSG	31	NNRVA	⊙ ⊙ ⊙ ⊙	R	MR6	31	NNRV	⊙ ⊙ ⊙ ⊙	
MG2	31	NNR	⊙ ⊙ ⊙ ⊙		MR11	31	NNRV	⊙ ⊙ ⊙ ⊙	
MG6	31	NNR	⊙ ⊙ ⊙ ⊙		MR41	31	NNRV	⊙ ⊙ ⊙ ⊙	
MG2018	71	NNRVA	⊙ ⊙ ⊙ ⊙	R	MSG	31	NNRVA	⊙ ⊙ ⊙ ⊙	R
		NN	⊙ R ⊙ ⊙ ⊙ A V		MSG/H4	31	NNRVA	⊙ ⊙ ⊙ ⊙	R
MHD4	31	NN	⊙ ⊙ ⊙ R ⊙ A		MSG/L4	31	NNRVA	⊙ ⊙ ⊙ ⊙	R
		NN	⊙ ⊙ ⊙ ⊙ R A		MS/pen	31	NNRVA	⊙ ⊙ ⊙ ⊙	R
MHF	31	NNRVA	⊙ ⊙ ⊙ ⊙		MS/Pen A	31	NNRVA	⊙ ⊙ ⊙ ⊙	R
MHL4	31	NNRVA	⊙ ⊙ ⊙ ⊙		MSP4	31	NNRVA	⊙ ⊙ ⊙ ⊙	R
MHL4C	31	NNRVA	⊙ ⊙ ⊙ ⊙		MS4	31	NNRVA	⊙ ⊙ ⊙ ⊙	R
MHSD4	31	NNRVA	⊙ ⊙ ⊙ ⊙		MS4B	31	NNRVA	⊙ ⊙ ⊙ ⊙	R
MH4	31	NNRVA	⊙ ⊙ ⊙ ⊙		MS4B Catk	31	NNRVA	⊙ ⊙ ⊙ ⊙	R
MH4C	31	NNRVA	⊙ ⊙ ⊙ ⊙		MS4C	31	NNRVA	⊙ ⊙ ⊙ ⊙	R

A = Amarillo • N = Negro • R = Rojo • V = Verde • ⊙ = Sin conexión

MS4V	31	NNRV A	⊙ ⊙ ⊙	R
MS70	71	NNRV A	⊙ ⊙ ⊙	R
MT2118	71	NNRV A	⊙ ⊙ ⊙	R
MT4110	31	NNRV A	⊙ ⊙ ⊙	R
MT4120	31	NNRV A	⊙ ⊙ ⊙	R
MVSG	31	NNRV A	⊙ ⊙ ⊙	R
MVS/Pen	31	NNRV A	⊙ ⊙ ⊙	R
MV4100	31	NNRV A	⊙ ⊙ ⊙	R
MX20	31	NNVRR	⊙ ⊙ ⊙	
MX40	31	NNVRR	⊙ ⊙ ⊙	
MX80	31	NNVRR	⊙ ⊙ ⊙	
MX218	31	NNRV	⊙ ⊙ ⊙ ⊙	R
M4	31	NNRV	⊙ ⊙ ⊙ ⊙	
M15	11	NNRV	⊙ ⊙ ⊙ ⊙	
M20	31	NNVRR	⊙ ⊙ ⊙	
M40	31	NNVRR	⊙ ⊙ ⊙	
M41HF	31	NNRV A	⊙ ⊙ ⊙	
M41LF	31	NNRV A	⊙ ⊙ ⊙	
M41SG	31	NNEVA	⊙ ⊙ ⊙	
M43	31	NNRV R	⊙ ⊙ ⊙	
M54	31	NNRV	⊙ ⊙ ⊙ ⊙	
M64	31	NNRV	⊙ ⊙ ⊙ ⊙	
M72	11	NNRV	⊙ ⊙ ⊙ ⊙	
M80	31	NNVRR	⊙ ⊙ ⊙	
M94	31	NNRV	⊙ ⊙ ⊙ ⊙	
M96	41	NNRV	⊙ ⊙ ⊙ ⊙	
M102	11	NNRV	⊙ ⊙ ⊙ ⊙	
M104	31	NNRV	⊙ ⊙ ⊙ ⊙	
M142	11	NNRV	⊙ ⊙ ⊙ ⊙	
M144	31	NNRV	⊙ ⊙ ⊙ ⊙	
M144S	31	NNRV	⊙ ⊙ ⊙ ⊙	
M204	31	NNRV	⊙ ⊙ ⊙ ⊙	
M212	31	NNRV	⊙ ⊙ ⊙ ⊙	
M220	31	NNR	⊙ ⊙ ⊙ ⊙ ⊙	
M252	31	NNRV	⊙ ⊙ ⊙ ⊙	
M254	31	NNRV	⊙ ⊙ ⊙ ⊙	
M300	31	NNRV	⊙ ⊙ ⊙ ⊙	
M300S	31	NNRV	⊙ ⊙ ⊙ ⊙	
M350	31	NNRV	⊙ ⊙ ⊙ ⊙	
M350S	31	NNRV	⊙ ⊙ ⊙ ⊙	
M400	31	NNRV	⊙ ⊙ ⊙ ⊙	
M400S	31	NNRV	⊙ ⊙ ⊙ ⊙	
M405	31	NNR	⊙ ⊙ ⊙ ⊙ ⊙	
M405	31	NNR	⊙ ⊙ ⊙ ⊙ ⊙	
M504	31	NNRRV	⊙ ⊙ ⊙	
M704	31	NNRV R	⊙ ⊙ ⊙	
M1002	31	NNRV R	⊙ ⊙ ⊙	
M1004	31	NNRV R	⊙ ⊙ ⊙	
M1006S	31	NNRV R	⊙ ⊙ ⊙	
NA4	31	NNRV A	⊙ ⊙ ⊙	
NCC4	31	NNRV A	⊙ ⊙ ⊙	R
NC4	31	NNRV A	⊙ ⊙ ⊙	R
NC4A	31	NNRV A	⊙ ⊙ ⊙	R
NC4B	31	NNRV A	⊙ ⊙ ⊙	R
NDDT51	31	NNR	⊙ ⊙ ⊙ ⊙ A V	
NDDT51	31	NNR	⊙ ⊙ ⊙ ⊙ R A	
NDDT51	31	NNR	⊙ ⊙ ⊙ ⊙ R A	
NDD40	31	NNR	⊙ A ⊙ ⊙ ⊙	
NDD40	31	NNR	⊙ ⊙ A ⊙ ⊙ ⊙	R
NDD51	31	NNR	⊙ A ⊙ ⊙ ⊙	
NDD51	31	NNR	⊙ R A ⊙ ⊙ ⊙	
NDG4	31	NNRRA	⊙ ⊙ ⊙ ⊙ V	
NDG180	71	NNRRA	⊙ ⊙ ⊙ ⊙ V	
NDG480	71	NNRRA	⊙ ⊙ ⊙ ⊙ V	
NDS42	31	NNA	⊙ ⊙ V R ⊙	R
NDS42	31	NNA	⊙ ⊙ ⊙ ⊙	
NDS182	71	NNA	⊙ ⊙ V R ⊙	R
NDS182	71	NNA	⊙ ⊙ ⊙ ⊙	
ND4	31	NNRV A	⊙ ⊙ ⊙	
NEP51	31	NNR	⊙ RR ⊙ ⊙ A V	
NE4	31	NNRV A	⊙ ⊙ ⊙	
NE43	31	NNAR	⊙ V R ⊙	
NE180	71	NNRV A	⊙ ⊙ ⊙	
NE408b	31	NNRV	⊙ ⊙ ⊙ ⊙	
NHP51	31	NNR	⊙ V ⊙ R A	
NH4	31	NNRV A	⊙ ⊙ ⊙	
NH41	31	NNRV A	⊙ ⊙ ⊙	
NMO46	31	NNAR	⊙ ⊙ R ⊙ V	
NMO51	31	NNR	⊙ RR ⊙ ⊙ A V	
NM4	31	NNRV A	⊙ ⊙ ⊙	
NM20	71	NNRV A	⊙ ⊙ ⊙ ⊙ R	
NPG45	31	NNRV A	⊙ ⊙ ⊙ ⊙ R	
NP4	31	NNRV A	⊙ ⊙ ⊙	
NP43	31	NNAR	⊙ V R ⊙	
NP4110	31	NNRV A	⊙ ⊙ ⊙ ⊙ R	
NR4	31	NNRV A	⊙ ⊙ ⊙	
NR41	31	NNRV A	⊙ ⊙ ⊙	
NSS4	31	NNRV A	⊙ ⊙ ⊙	
NSS42	31	NNRV A	⊙ ⊙ ⊙	
NSS43	31	NNRV A	⊙ ⊙ ⊙ ⊙ R	
NSS44	31	NNRV A	⊙ ⊙ ⊙	
NSS45	31	NNAR	⊙ R ⊙ ⊙ V	
NSS180	71	NNRV A	⊙ ⊙ ⊙ ⊙ R	
NSS183	71	NNRV A	⊙ ⊙ ⊙ ⊙ R	
NS4	31	NNRV A	⊙ ⊙ ⊙	R
NS180	71	NNRV A	⊙ ⊙ ⊙ ⊙ R	
NT51	31	NNR	⊙ ⊙ ⊙ ⊙ A V	
NT4110	31	NNRV A	⊙ ⊙ ⊙ ⊙ R	
NU4	31	NNRV A	⊙ ⊙ ⊙	
NU41	31	NNRV A	⊙ ⊙ ⊙	

A - Amarillo • N - Negro • R - Rojo • V - Verde • ⊙ - Sin conexión

NU180	71	N N R V A	⊙ ⊙ ⊙	
NVS4	31	N N R V A	⊙ ⊙ ⊙	R
NVS42	31	N N R V A	⊙ ⊙ ⊙	R
NVS43	31	N N R V A	⊙ ⊙ ⊙	R
NVS180	71	N N R V A	⊙ ⊙ ⊙	R
NVS183	71	N N R V A	⊙ ⊙ ⊙	R
NW4	31	N N R V A	⊙ ⊙ ⊙	
NW4/1	31	N N R V A	⊙ ⊙ ⊙	
NW180	71	N N R V A	⊙ ⊙ ⊙	
N43	31	N N R V R	⊙ ⊙ ⊙	
N306	31	N N R V	⊙ ⊙ ⊙ ⊙	
N343	31	N N R V A	⊙ ⊙ ⊙	R
N406	31	N N R V	⊙ ⊙ ⊙ ⊙	
N440	31	N N R V	⊙ ⊙ ⊙ ⊙	
O	31	N N R V	⊙ ⊙ ⊙ ⊙	
OD4	31	N N R V	⊙ ⊙ ⊙ ⊙	
OE4	31	N N R V	⊙ ⊙ ⊙ ⊙	
OV4110	31	N N A R	⊙ ⊙ R ⊙	V
Oxyde	31	N N R	⊙ ⊙ ⊙ ⊙ ⊙	
		N N	⊙ R ⊙ ⊙ ⊙ ⊙	
O15/400	31	N N R V	⊙ ⊙ ⊙ ⊙	
O202	11	N N	⊙ R R ⊙ ⊙ ⊙	V
		N N	⊙ ⊙ ⊙ V R ⊙	
O406	31	N N	⊙ R R ⊙ ⊙ A V	
		N N	⊙ ⊙ ⊙ V R A	
O407	31	N N A R	⊙ R ⊙ ⊙	V
		N N A	⊙ R V ⊙ ⊙	
O215b	11	N N R V	⊙ ⊙ ⊙ ⊙	
O408b	31	N N R V	⊙ ⊙ ⊙ ⊙	
O415	31	N N R V	⊙ ⊙ ⊙ ⊙	
O606	41	N N	⊙ R R ⊙ ⊙ ⊙	V
		N N	⊙ ⊙ ⊙ V R ⊙	
O607	41	N N	⊙ R R ⊙ ⊙ A V	
		N N	⊙ ⊙ ⊙ V R A	
O1307	51	N N	⊙ R R ⊙ ⊙ A V	
		N N	⊙ ⊙ ⊙ V R A	
P	31	N N R V	⊙ ⊙ ⊙ ⊙	R
PA4	31	N N R V	⊙ ⊙ ⊙ ⊙	
PBC1	11	N N	⊙ R ⊙ ⊙ ⊙ ⊙	V
		N N	⊙ ⊙ ⊙ R ⊙ ⊙	
		N N	⊙ ⊙ ⊙ ⊙ R ⊙	
PB2 Rect.	11	N N R	⊙ A ⊙ ⊙ ⊙	
		N N	⊙ R A ⊙ ⊙ ⊙	
PB2	11	N N R R V	⊙ ⊙ ⊙	
PB4	31	N N R R V	⊙ ⊙ ⊙	
		N N R V	⊙ ⊙ ⊙ ⊙	
PC3	11	N N	⊙ R ⊙ V ⊙ ⊙	
PD4	31	N N R V R	⊙ ⊙ ⊙	
PD5	31	N N R V R	⊙ ⊙ ⊙	
PD210	11	N N R V	⊙ ⊙ ⊙ ⊙	
PD220	11	N N R V	⊙ ⊙ ⊙ ⊙	
Pen B1	11	N N R V R	⊙ ⊙ ⊙	
Pen Bivolt	11	N N R V R	⊙ ⊙ ⊙	
Pen Favolt	11	N N R V R	⊙ ⊙ ⊙	
Pen 4V	31	N N A R	⊙ V R ⊙	
Pen 4VX	31	N N A R	⊙ V R ⊙	
Pen 13	51	N N	⊙ R R ⊙ ⊙ A V	
Pen 13A	22	N N	⊙ P R ⊙ ⊙ A V	
Pen 20	71	N N A R	⊙ V R ⊙	
Pen 26	81	N N	⊙ R R ⊙ ⊙ A V	
Pen 220	11	N N R V R	⊙ ⊙ ⊙	
Pen 220A	11	N N R V R	⊙ ⊙ ⊙	
Pen 250	11	N N R V R	⊙ ⊙ ⊙	
Pen 425	31	N N R V R	⊙ ⊙ ⊙	
PF1	11	N N	⊙ R ⊙ V ⊙ ⊙	R
PF2	11	N N	⊙ R ⊙ V ⊙ ⊙	R
PF3	11	N N	⊙ R R ⊙ ⊙ ⊙	V
PF462	11	N N	⊙ R ⊙ V ⊙ ⊙	R
PF472	11	N N	⊙ R ⊙ V ⊙ ⊙	R
PMP	31	N N R V A	⊙ ⊙ ⊙	
PM1A	11	N N R V	⊙ ⊙ ⊙ ⊙	
PM1BG	11	N N V R R	⊙ ⊙ ⊙	
PM1HL	11	N N R V	⊙ ⊙ ⊙ ⊙	
PMILF	11	N N R V	⊙ ⊙ ⊙ ⊙	
PM2	11	N N R V	⊙ ⊙ ⊙ ⊙	
PM2B	11	N N V	⊙ ⊙ R ⊙ ⊙	
		N N	⊙ R ⊙ ⊙ V ⊙	
PM2DL	11	N N R V	⊙ ⊙ ⊙ ⊙	
PM2DT	11	N N R V	⊙ ⊙ ⊙ ⊙	
PM2DX	11	N N R V	⊙ ⊙ ⊙ ⊙	
PM3	31	N N R V	⊙ ⊙ ⊙ ⊙	
PM3A	31	N N R V	⊙ ⊙ ⊙ ⊙	
PM3AX	31	N N R V	⊙ ⊙ ⊙ ⊙	
PM3B	31	N N R V	⊙ ⊙ ⊙ ⊙	
PM3BX	31	N N R V	⊙ ⊙ ⊙ ⊙	
PM3D	31	N N R V	⊙ ⊙ ⊙ ⊙	
PM3DC	31	N N R V	⊙ ⊙ ⊙ ⊙	
PM3DX	31	N N R V	⊙ ⊙ ⊙ ⊙	
PM3X	31	N N R V	⊙ ⊙ ⊙ ⊙	
PM4	31	N N R V	⊙ ⊙ ⊙ ⊙	
PM4A	31	N N R V	⊙ ⊙ ⊙ ⊙	
PM4B	31	N N R V	⊙ ⊙ ⊙ ⊙	
PM4C	31	N N R V	⊙ ⊙ ⊙ ⊙	
PM4DG	31	N N V R R	⊙ ⊙ ⊙	
PM4DS	31	N N R V	⊙ ⊙ ⊙ ⊙	
PM4DX	31	N N R V	⊙ ⊙ ⊙ ⊙	
PM4V	31	N N R V	⊙ ⊙ ⊙ ⊙	
PM4X	31	N N R V	⊙ ⊙ ⊙ ⊙	
PM5	41	N N R V	⊙ ⊙ ⊙ ⊙	
PM5A	41	N N R V	⊙ ⊙ ⊙ ⊙	

A = Amarillo • N = Negro • R = Rojo • V = Verde • ⊙ = Sin conexión

PM5B	41	NNRV	⊙ ⊙ ⊙ ⊙
PM5D	41	NNRV	⊙ ⊙ ⊙ ⊙
PM5X	41	NNRV	⊙ ⊙ ⊙ ⊙
PM6	41	NNRV	⊙ ⊙ ⊙ ⊙
PM6D	41	NNRV	⊙ ⊙ ⊙ ⊙
PM11	11	NNRV	⊙ ⊙ ⊙ ⊙ R
PM12	11	NNRV	⊙ ⊙ ⊙ ⊙ R
PM12A	11	NNRV	⊙ ⊙ ⊙ ⊙ R
PM12M	11	NNRV	⊙ ⊙ ⊙ ⊙ R
PM12V	11	NNRV	⊙ ⊙ ⊙ ⊙ R
PM12X	11	NNRV	⊙ ⊙ ⊙ ⊙ R
PM13	31	NNRV	⊙ ⊙ ⊙ ⊙ R
PM13DC	31	NNRV	⊙ ⊙ ⊙ ⊙ R
PM13X	31	NNRV	⊙ ⊙ ⊙ ⊙ R
PM14	31	NNRV	⊙ ⊙ ⊙ ⊙ R
PM16	41	NNRV	⊙ ⊙ ⊙ ⊙ R
PM21	11	NNRV	R ⊙ ⊙ ⊙
PM22	11	NNRV	R ⊙ ⊙ ⊙
PM22A	11	NNRV	R ⊙ ⊙ ⊙
PM22K	11	NNRV	R ⊙ ⊙ ⊙
PM22P	11	NNRV	R ⊙ ⊙ ⊙
PM24	31	NNRV	R ⊙ ⊙ ⊙
PM24A	31	NNRV	R ⊙ ⊙ ⊙
PM24AC	31	NNRV	R ⊙ ⊙ ⊙
PM24B	31	NNRV	R ⊙ ⊙ ⊙
PM24C	31	NNRV	R ⊙ ⊙ ⊙
PM24D	31	NNRV	R ⊙ ⊙ ⊙
PM24DC	31	NNRV	R ⊙ ⊙ ⊙
PM24E	31	NNRV	R ⊙ ⊙ ⊙
PM24N	31	NNRV	R ⊙ ⊙ ⊙
PM25	31	NNRV	R ⊙ ⊙ ⊙
PM25DC	31	NNRV	R ⊙ ⊙ ⊙
PM26	41	NNRV	R ⊙ ⊙ ⊙
PM252	31	NNRV	⊙ ⊙ ⊙ ⊙
PM254	31	NNRV	⊙ ⊙ ⊙ ⊙
PM254X	31	NNRV	⊙ ⊙ ⊙ ⊙
PM256	41	NNRV	⊙ ⊙ ⊙ ⊙
Poli. Bivol.	11	NNRV	R ⊙ ⊙ ⊙
PO1	11	NNRV	⊙ ⊙ ⊙ ⊙
PP2	11	NNRV	R ⊙ ⊙ ⊙
PP3/250	31	NNRV	⊙ ⊙ ⊙ ⊙
PP4	31	NNRV	R ⊙ ⊙ ⊙
PP5/400	31	NNRV	⊙ ⊙ ⊙ ⊙
PP24	51	NN	⊙ RR ⊙ ⊙ AV
PP35	81	NN	⊙ RR ⊙ ⊙ AV
PP36	81	NN	⊙ RR ⊙ ⊙ AV
PP220	11	NNRV	R ⊙ ⊙ ⊙
PP222	11	NNRV	R ⊙ ⊙ ⊙
PP225	11	NNRV	R ⊙ ⊙ ⊙
PP230	11	NNRV	R ⊙ ⊙ ⊙
PP415	31	NNRV	R ⊙ ⊙ ⊙
PP416	31	NNRV	R ⊙ ⊙ ⊙
PP416S41	31	NNRV	R ⊙ ⊙ ⊙
PP430	31	NNRV	R ⊙ ⊙ ⊙
PP431	31	NNRV	R ⊙ ⊙ ⊙
PP610	41	NNRV	R ⊙ ⊙ ⊙
PP616	41	NNRV	R ⊙ ⊙ ⊙
PP2018	71	NNRV	R ⊙ ⊙ ⊙
PP2018D	71	NNRV	R ⊙ ⊙ ⊙
PP4016	81	NNAR	⊙ RV ⊙
PP4100	31	NNRV	R ⊙ ⊙ ⊙
PP4101	31	NNRV	R ⊙ ⊙ ⊙
PT2	11	NNRV	R ⊙ ⊙ ⊙
PT2K	11	NNRV	R ⊙ ⊙ ⊙
PT4	31	NNRV	R ⊙ ⊙ ⊙
PT8	11	NNRV	R ⊙ ⊙ ⊙ ⊙ R
PT16	31	NNRV	R ⊙ ⊙ ⊙
PT25	31	NNRV	R ⊙ ⊙ ⊙
PT41	31	NNRV	R ⊙ ⊙ ⊙
PT41B	34	NNRV	R ⊙ ⊙ ⊙
PT43	71	NNAR	⊙ VR ⊙
PT230	11	NNRV	R ⊙ ⊙ ⊙
PT235	11	NNRV	R ⊙ ⊙ ⊙
PT240	11	NNRV	R ⊙ ⊙ ⊙
PT415	31	NNRV	R ⊙ ⊙ ⊙
PT425	31	NNRV	R ⊙ ⊙ ⊙
PT425X	31	NNRV	R ⊙ ⊙ ⊙
PT615	41	NNRV	R ⊙ ⊙ ⊙
PT625	41	NNRV	R ⊙ ⊙ ⊙
PU801	31	NNRV	⊙ ⊙ ⊙ ⊙
PU1002	11	NNRV	⊙ ⊙ ⊙ ⊙
PV2	31	NNRV	⊙ ⊙ ⊙ ⊙
PV4	31	NN	⊙ ⊙ ⊙ ⊙ ⊙
		NN	⊙ R ⊙ ⊙ ⊙ ⊙
PV215	11	NNRV	⊙ ⊙ ⊙ ⊙
PV225	11	NNRV	⊙ ⊙ ⊙ ⊙
PV400	31	NNR	⊙ ⊙ ⊙ ⊙ ⊙
PV410	31	NNRV	⊙ ⊙ ⊙ ⊙
PV425	31	NNRV	⊙ ⊙ ⊙ ⊙
PV430	31	NNR	⊙ ⊙ ⊙ ⊙ ⊙
		NN	⊙ R ⊙ ⊙ ⊙ ⊙
PV475	31	NNR	⊙ ⊙ ⊙ ⊙ ⊙
		NN	⊙ R ⊙ ⊙ ⊙ ⊙
PV495	31	NNR	⊙ ⊙ ⊙ ⊙ ⊙
		NN	⊙ R ⊙ ⊙ ⊙ ⊙
PV610	41	NNRV	⊙ ⊙ ⊙ ⊙
PV625	41	NNRV	⊙ ⊙ ⊙ ⊙
PV625A	41	NNRV	⊙ ⊙ ⊙ ⊙
PV3018	12	NNAR	⊙ ⊙ ⊙ R ⊙
		NN	⊙ R ⊙ ⊙ ⊙ A

A = Amarillo • N = Negro • R = Rojo • V = Verde • ⊙ = Sin conexión

PV4100	31	NNR⊙⊙⊙⊙⊙	P410	31	NNRV⊙⊙⊙⊙
		NN⊙R⊙⊙⊙⊙	P415	31	NNRV⊙⊙⊙⊙
PV4200	31	NNR⊙⊙⊙⊙⊙	P420	31	NNRV R⊙⊙⊙
		NN⊙R⊙⊙⊙⊙	P421	31	NNRV R⊙⊙⊙
PV4300	31	NNR⊙⊙⊙⊙⊙	P422	31	NNRV R⊙⊙⊙
		NN⊙R⊙⊙⊙⊙	P425	31	NNRV⊙⊙⊙⊙
PX	31	NNRV⊙⊙⊙⊙	P425 Pent.	31	NNRV R⊙⊙⊙
PX4	31	NNRV⊙⊙⊙⊙	P430	31	NNRV R⊙⊙⊙
PX4C	31	NNRV⊙⊙⊙⊙	P434	31	NN⊙RRV⊙⊙
PX25	31	NNRV⊙⊙⊙⊙	P435	31	NNRV R⊙⊙⊙
PX430	31	NNRV⊙⊙⊙⊙	P440	31	NNRV R⊙⊙⊙
PX460	31	NNRV⊙⊙⊙⊙	P440N	31	NNAR⊙VR⊙
PX4100	31	NNRV⊙⊙⊙⊙	P441N	31	NNAR⊙VR⊙
PX4200	31	NNRV⊙⊙⊙⊙	P443	31	NNRV R⊙⊙⊙
PZ	21	NNRV R⊙⊙⊙	P445	31	NN⊙RR⊙⊙AV
P1	31	NNRV⊙⊙⊙⊙	P450	31	NNRV⊙⊙⊙⊙
P1 Rec.	31	NNR⊙⊙⊙⊙⊙	P455	31	NNRV⊙⊙⊙⊙
P2	31	NNVR⊙⊙⊙⊙	P460	31	NNRV R⊙⊙⊙
P2 Rec.	31	NNR⊙⊙⊙⊙⊙	P469	31	NN⊙RRV⊙A
		NN⊙R⊙⊙⊙⊙	P496	31	NN⊙RRV⊙A
P2/B	11	NNRV⊙⊙⊙⊙	P520	31	NNRV R⊙⊙⊙
P3	31	NNRV⊙⊙⊙⊙	P610	41	NNRV⊙⊙⊙⊙
P4	31	NNRV⊙⊙⊙⊙	P614	41	NNRV⊙⊙⊙⊙
P4 Rec.	31	NNR⊙⊙⊙⊙⊙	P615	41	NNRV⊙⊙⊙⊙
		NN⊙R⊙⊙⊙⊙	P625A	41	NNRV⊙⊙⊙⊙
P5	31	NNRV⊙⊙⊙⊙	P626	41	NN⊙RR⊙⊙AV
P6	31	NNRV⊙⊙⊙⊙	P628	41	NN⊙RR⊙⊙AV
P9	31	NNRV⊙⊙⊙⊙	P861	41	NNR⊙A⊙⊙⊙
P10	31	NNRV⊙⊙⊙⊙			NN⊙RA⊙⊙⊙
P12	31	NNRV⊙⊙⊙⊙	P1320	51	NN⊙RR⊙⊙AV
P13	31	NNRV⊙⊙⊙⊙	P2018	71	NNRV A⊙⊙⊙
P16	31	NNRV⊙⊙⊙⊙	P2018D	71	NNRV A⊙⊙⊙
P20	41	NNRV⊙⊙⊙⊙	P2020N	71	NNAR⊙VR⊙
P43	31	NNRV R⊙⊙⊙	P2060	61	NN⊙RR⊙⊙AV
P43M	31	NNRV R⊙⊙⊙	P3580	22	NN⊙RR⊙⊙AV
P190	11	NNRV⊙⊙⊙⊙	P4100	31	NNRV⊙⊙⊙⊙
P205	31	NNRV⊙⊙⊙⊙	P4105	31	NNRV⊙⊙⊙⊙
P207	31	NNRV⊙⊙⊙⊙	P4150	31	NNRV A⊙⊙⊙R
P209	31	NNRV⊙⊙⊙⊙	QF2118	71	NNAR⊙R⊙⊙V
P210	11	NN⊙RRV⊙⊙	QF4100	31	NNAR⊙R⊙⊙V
P211	31	NNRV⊙⊙⊙⊙	QT4100	31	NNAR⊙R⊙⊙V
P215	11	NNRV⊙⊙⊙⊙	QV2118	71	NNAR⊙R⊙⊙V
P220	11	NN⊙RRV⊙⊙	QV4100	31	NNAR⊙R⊙⊙V
P225	11	NNRV R⊙⊙⊙	Q4V	31	NNAR⊙VR⊙
P226	11	NN⊙RV R⊙⊙	Q461	31	NNR⊙⊙⊙⊙⊙
P227	11	NNRV⊙⊙⊙⊙			NN⊙R⊙⊙⊙⊙
P240	11	NNRV⊙⊙⊙⊙	RA	31	NNRV A⊙⊙⊙R
P404	31	NNRV⊙⊙⊙⊙	Radiofotos	31	NNRV⊙⊙⊙⊙
P408	31	NNRV⊙⊙⊙⊙	Radimicro	31	NNRV⊙⊙⊙⊙
P409	31	NNRV⊙⊙⊙⊙	RA1881	11	NNRV⊙⊙⊙⊙R

A = Amarillo • N = Negro • R = Rojo • V = Verde ⊙ - Sin conexión

RA3873	31	NNVRR	⊙ ⊙ ⊙ ⊙	
RB	31	NNRVA	⊙ ⊙ ⊙ ⊙	
RB2118	71	NNRVA	⊙ ⊙ ⊙ ⊙	
		NN	⊙ ⊙ A ⊙ ⊙ ⊙ ⊙	R
RB4110	31	NNRVA	⊙ ⊙ ⊙ ⊙	
		NN	⊙ ⊙ A ⊙ ⊙ ⊙ ⊙	R
RC	31	NNRVA	⊙ ⊙ ⊙ ⊙	
RC Bivolt.	11	NNRV	⊙ ⊙ ⊙ ⊙	
RC Forvolt.	31	NNRV	⊙ ⊙ ⊙ ⊙	
RC210	11	NNRV	⊙ ⊙ ⊙ ⊙	
RC406	31	NNRV	⊙ ⊙ ⊙ ⊙	
RD	31	NNRV	⊙ ⊙ ⊙ ⊙	
RD4	31	NNRV	⊙ ⊙ ⊙ ⊙	
RD15	31	NNRVA	⊙ ⊙ ⊙ ⊙	
RD24	31	NNRV	⊙ ⊙ ⊙ ⊙	
RD509	31	NNRV	⊙ ⊙ ⊙ ⊙	
Reico	31	NNR	⊙ ⊙ ⊙ ⊙ ⊙ ⊙	
		NN	⊙ R ⊙ ⊙ ⊙ ⊙ ⊙	
RENS1204	31	NNRVA	⊙ ⊙ ⊙ ⊙	R
RENS1214	31	NNRVA	⊙ ⊙ ⊙ ⊙	R
RENS1224	31	NNAR	⊙ R ⊙ ⊙ ⊙	V
RENS1234	31	NNAR	⊙ R ⊙ ⊙ ⊙	V
RENS1244	31	NNRVA	⊙ ⊙ ⊙ ⊙	R
RENS1254	31	NNA	⊙ ⊙ V R ⊙	R
		NNAR	⊙ ⊙ ⊙ ⊙	
RENS1264	31	NNRVA	⊙ ⊙ ⊙ ⊙	R
RENS1274	31	NNRVA	⊙ ⊙ ⊙ ⊙	R
RENS1284	31	NNRVA	⊙ ⊙ ⊙ ⊙	R
RENS1294	31	NNRVA	⊙ ⊙ ⊙ ⊙	R
RENS1374	31	NNRVA	⊙ ⊙ ⊙ ⊙	R
RENS1374d	31	NNRVA	⊙ ⊙ ⊙ ⊙	R
RENS1384	31	NNAR	⊙ V R ⊙	
RENS1818	71	NNAR	⊙ V ⊙ ⊙ ⊙	P
RENS1819	71	NNAR	⊙ V ⊙ ⊙ ⊙	R
RENS1820	71	NNRVAR	⊙ ⊙ ⊙	R
RENS1821	71	NNRVA	⊙ ⊙ ⊙ ⊙	
RENS1823	71	NNAR	⊙ V R ⊙	
RENS1823d	71	NNAR	⊙ V R ⊙	
RENS1824	71	NNAR	⊙ R ⊙ ⊙ ⊙	V
RENS1827	71	NNAR	⊙ R ⊙ ⊙ ⊙	V
RENS1834	71	NNAR	⊙ R ⊙ ⊙ ⊙	V
RENS1854	71	NNA	⊙ ⊙ V R ⊙	R
		NNAR	⊙ ⊙ ⊙ ⊙	
RENS1864	71	NNRVA	⊙ ⊙ ⊙ ⊙	R
RENS1894	71	NNRVA	⊙ ⊙ ⊙ ⊙	R
REN501	11	NNRV	⊙ ⊙ ⊙ ⊙	
REN511	11	NNRV	⊙ ⊙ ⊙ ⊙	
REN601	11	NNRV	⊙ ⊙ ⊙ ⊙	
REN704	31	NNRRA	⊙ ⊙ ⊙ ⊙	V
REN804	31	NNRVA	⊙ ⊙ ⊙ ⊙	
REN904	31	NNRVA	⊙ ⊙ ⊙ ⊙	
REN914	31	NNRVA	⊙ ⊙ ⊙ ⊙	
REN924	31	NNRVA	⊙ ⊙ ⊙ ⊙	
		NN	⊙ ⊙ A ⊙ ⊙ ⊙ ⊙	R
REN1004W	31	NNRVA	⊙ ⊙ ⊙ ⊙	
REN1104	31	NNRVA	⊙ ⊙ ⊙ ⊙	
REN1104W	31	NNRVA	⊙ ⊙ ⊙ ⊙	
REN1814	71	NNRVA	⊙ ⊙ ⊙ ⊙	
REN1817d	71	NNRRA	⊙ ⊙ ⊙ ⊙	V
REN1821	71	NNRVA	⊙ ⊙ ⊙ ⊙	
REN1822	71	NNRVA	⊙ ⊙ ⊙ ⊙	
REN1826	71	NNRVA	⊙ ⊙ ⊙ ⊙	
		NN	⊙ ⊙ A ⊙ ⊙ ⊙ ⊙	R
REN2204	31	NNRVA	⊙ ⊙ ⊙ ⊙	
REN2204W	31	NNRVA	⊙ ⊙ ⊙ ⊙	
Resist. Bivolt.	11	NNRV	⊙ ⊙ ⊙ ⊙	
Resist. Fervolt.	31	NNRV	⊙ ⊙ ⊙ ⊙	
RES024	31	NNRV	⊙ ⊙ ⊙ ⊙	R
RES044	31	NNRV	⊙ ⊙ ⊙ ⊙	R
RES094	31	NNRV	⊙ ⊙ ⊙ ⊙	R
RES094 spez	31	NNRV	⊙ ⊙ ⊙ ⊙	R
RES105	31	NNRV	⊙ ⊙ ⊙ ⊙	R
RES164	31	NNRV	⊙ ⊙ ⊙ ⊙	R
RES164d	31	NNRV	⊙ ⊙ ⊙ ⊙	R
RES174d	31	NNRV	⊙ ⊙ ⊙ ⊙	R
RES182	11	NNRV	⊙ ⊙ ⊙ ⊙	R
RES192	11	NNRV	⊙ ⊙ ⊙ ⊙	R
RES212	11	NNRV	⊙ ⊙ ⊙ ⊙	
RES364	31	NNRV	⊙ ⊙ ⊙ ⊙	
RES374	31	NNRV	⊙ ⊙ ⊙ ⊙	
RES374d	31	NNRV	⊙ ⊙ ⊙ ⊙	
RES664d	31	NNRV	⊙ ⊙ ⊙ ⊙	
RES964	31	NNRV	⊙ ⊙ ⊙ ⊙	
RE034	31	NNRV	⊙ ⊙ ⊙ ⊙	
RE052	11	NNRV	⊙ ⊙ ⊙ ⊙	
RE052C	11	NNRV	⊙ ⊙ ⊙ ⊙	
RE061	11	NNRV	⊙ ⊙ ⊙ ⊙	
RE062	11	NNRV	⊙ ⊙ ⊙ ⊙	
RE062i	11	NNRV	⊙ ⊙ ⊙ ⊙	
RE062 spez	31	NNRV	⊙ ⊙ ⊙ ⊙	
RE064	31	NNRV	⊙ ⊙ ⊙ ⊙	
RE072d	11	NNRV	⊙ ⊙ ⊙ ⊙	
RE073d	21	NNRV	⊙ ⊙ ⊙ ⊙	
RE074	31	NNRV	⊙ ⊙ ⊙ ⊙	
RE074d	31	NNRV	⊙ ⊙ ⊙ ⊙	
RE074 neutro	31	NNRV	⊙ ⊙ ⊙ ⊙	
RE074i	31	NNRV	⊙ ⊙ ⊙ ⊙	
RE076	31	NNRV	⊙ ⊙ ⊙ ⊙	
RE084	31	NNRV	⊙ ⊙ ⊙ ⊙	
RE094	31	NNRV	⊙ ⊙ ⊙ ⊙	R

A = Amarillo • N = Negro • R = Rojo • V = Verde • ⊙ = Sin conexión

RE1	31	NNR	⊙ ⊙ ⊙ ⊙ ⊙ ⊙	
		NN	⊙ R ⊙ ⊙ ⊙ ⊙ ⊙	
RE2	31	NNR	⊙ ⊙ ⊙ ⊙ ⊙ ⊙	
RE71n	31	NNRV	⊙ ⊙ ⊙ ⊙ ⊙ ⊙	
RE102	11	NNRV	⊙ ⊙ ⊙ ⊙ ⊙ ⊙	
RE112	11	NNRV	⊙ ⊙ ⊙ ⊙ ⊙ ⊙	
RE114	31	NNRV	⊙ ⊙ ⊙ ⊙ ⊙ ⊙	
RE122	11	NNRV	⊙ ⊙ ⊙ ⊙ ⊙ ⊙	
RE124	31	NNRV	⊙ ⊙ ⊙ ⊙ ⊙ ⊙	
RE134	31	NNRV	⊙ ⊙ ⊙ ⊙ ⊙ ⊙	
RE134t	31	NNRV	⊙ ⊙ ⊙ ⊙ ⊙ ⊙	
RE144	31	NNRV	⊙ ⊙ ⊙ ⊙ ⊙ ⊙	
RE144t	31	NNRV	⊙ ⊙ ⊙ ⊙ ⊙ ⊙	
RE144 super	31	NNRV	⊙ ⊙ ⊙ ⊙ ⊙ ⊙	
RE152	11	NNRV	⊙ ⊙ ⊙ ⊙ ⊙ ⊙	
RE154	31	NNRV	⊙ ⊙ ⊙ ⊙ ⊙ ⊙	
RE154t	31	NNRV	⊙ ⊙ ⊙ ⊙ ⊙ ⊙	
RE209	31	NNRV	⊙ ⊙ ⊙ ⊙ ⊙ ⊙	
RE304	31	NNRV	⊙ ⊙ ⊙ ⊙ ⊙ ⊙	
RE352	11	NNRV	⊙ ⊙ ⊙ ⊙ ⊙ ⊙	
RE354	31	NNRV	⊙ ⊙ ⊙ ⊙ ⊙ ⊙	
RE402b	11	NNV	⊙ ⊙ R ⊙ ⊙	
		NN	⊙ R ⊙ ⊙ V ⊙	
RE425	31	NNR	⊙ ⊙ ⊙ ⊙ ⊙ ⊙	
RE450	31	NNR	⊙ ⊙ ⊙ ⊙ ⊙ ⊙	
		NN	⊙ R ⊙ ⊙ ⊙ ⊙ ⊙	
RE460	31	NNR	⊙ ⊙ ⊙ ⊙ ⊙ ⊙	
RE504	31	NNRV	⊙ ⊙ ⊙ ⊙ ⊙ ⊙	
RE504t	31	NNRV	⊙ ⊙ ⊙ ⊙ ⊙ ⊙	
RE604	31	NNRV	⊙ ⊙ ⊙ ⊙ ⊙ ⊙	
RE604K	31	NNRV	⊙ ⊙ ⊙ ⊙ ⊙ ⊙	
RE614	31	NNRV	⊙ ⊙ ⊙ ⊙ ⊙ ⊙	
RE1330	51	NN	⊙ R ⊙ ⊙ ⊙ ⊙ A	
		NN	⊙ ⊙ ⊙ ⊙ ⊙ R A	
RE2020	71	NN	⊙ R ⊙ ⊙ ⊙ ⊙ A	
RE3020	12	NN	A ⊙ ⊙ ⊙ ⊙ R ⊙	
		NN	⊙ R ⊙ ⊙ ⊙ ⊙ A	
RE4100	31	NNR	⊙ ⊙ ⊙ ⊙ ⊙ ⊙	
		NN	⊙ R ⊙ ⊙ ⊙ ⊙ ⊙	
RE4110	31	NNR	⊙ ⊙ ⊙ ⊙ ⊙ ⊙	
		NN	⊙ R ⊙ ⊙ ⊙ ⊙ ⊙	
RE4111	31	NNR	⊙ ⊙ ⊙ ⊙ ⊙ ⊙	
		NN	⊙ R ⊙ ⊙ ⊙ ⊙ ⊙	
RE4120	31	NNR	⊙ ⊙ ⊙ ⊙ ⊙ ⊙	
RE4200	31	NNR	⊙ ⊙ ⊙ ⊙ ⊙ ⊙	
		NN	⊙ R ⊙ ⊙ ⊙ ⊙ ⊙	
RFG5	41	NN	⊙ ⊙ ⊙ ⊙ ⊙ ⊙ ⊙ ⊙	R
RGN354	31	NNR	⊙ ⊙ ⊙ ⊙ ⊙ ⊙	
RGN504	31	NNR	⊙ ⊙ ⊙ ⊙ ⊙ ⊙	
		NN	⊙ R ⊙ ⊙ ⊙ ⊙ ⊙	
RGN504	31	NNR	⊙ ⊙ ⊙ ⊙ ⊙ ⊙	
		NN	⊙ R ⊙ ⊙ ⊙ ⊙ ⊙	
RGN1054	31	NNR	⊙ ⊙ ⊙ ⊙ ⊙ ⊙	
		NN	⊙ R ⊙ ⊙ ⊙ ⊙ ⊙	
RGN1064	31	NNR	⊙ ⊙ ⊙ ⊙ ⊙ ⊙	
		NN	⊙ R ⊙ ⊙ ⊙ ⊙ ⊙	
RGN1203	21	NNR	⊙ ⊙ ⊙ ⊙ ⊙ ⊙	
RGN1204	31	NNR	⊙ ⊙ ⊙ ⊙ ⊙ ⊙	
		NN	⊙ R ⊙ ⊙ ⊙ ⊙ ⊙	
RGN1304	31	NNR	⊙ ⊙ ⊙ ⊙ ⊙ ⊙	
RGN1404	31	NNR	⊙ ⊙ ⊙ ⊙ ⊙ ⊙	
RGN1500	31	NNR	⊙ ⊙ ⊙ ⊙ ⊙ ⊙	
		NN	⊙ R ⊙ ⊙ ⊙ ⊙ ⊙	
RGN1504	31	NNR	⊙ ⊙ ⊙ ⊙ ⊙ ⊙	
		NN	⊙ R ⊙ ⊙ ⊙ ⊙ ⊙	
RGN2004	31	NNR	⊙ ⊙ ⊙ ⊙ ⊙ ⊙	
		NN	⊙ R ⊙ ⊙ ⊙ ⊙ ⊙	
RGN2504	31	NNR	⊙ ⊙ ⊙ ⊙ ⊙ ⊙	
		NN	⊙ R ⊙ ⊙ ⊙ ⊙ ⊙	
RGN4004	31	NNR	⊙ ⊙ ⊙ ⊙ ⊙ ⊙	
		NN	⊙ R ⊙ ⊙ ⊙ ⊙ ⊙	
RG24	31	NNR	⊙ ⊙ ⊙ ⊙ ⊙ ⊙	
		NN	⊙ R ⊙ ⊙ ⊙ ⊙ ⊙	
RG2018	71	NNRV	A ⊙ ⊙ ⊙ ⊙	
RG2118	71	NNRV	A ⊙ ⊙ ⊙ ⊙	
RH1	51	NNR	⊙ ⊙ ⊙ ⊙ ⊙ ⊙	
RH40T	31	NNRV	⊙ ⊙ ⊙ ⊙ ⊙ ⊙	
RH500	31	NNRV	⊙ ⊙ ⊙ ⊙ ⊙ ⊙	R
RHA041	31	NNRV	R ⊙ ⊙ ⊙ ⊙	
RK15	21	NNRV	⊙ ⊙ ⊙ ⊙ ⊙ ⊙	
RK16	21	NNRV	A ⊙ ⊙ ⊙ ⊙	
RK17	21	NNR	R A ⊙ ⊙ ⊙ ⊙	V
RK21	21	NN	⊙ ⊙ ⊙ ⊙ ⊙ ⊙ ⊙ ⊙	R
RK22	21	NN	⊙ ⊙ ⊙ ⊙ ⊙ ⊙ ⊙ ⊙	R
		NN	⊙ ⊙ ⊙ ⊙ ⊙ ⊙ ⊙ ⊙	R
RK24	21	NNRV	⊙ ⊙ ⊙ ⊙ ⊙ ⊙	
RK42	11	NNRV	⊙ ⊙ ⊙ ⊙ ⊙ ⊙	
RK43	11	NNRV	⊙ ⊙ ⊙ ⊙ ⊙ ⊙	
RK60	31	NN	⊙ ⊙ ⊙ ⊙ ⊙ ⊙ ⊙ ⊙	R
		NN	⊙ ⊙ ⊙ ⊙ ⊙ ⊙ ⊙ ⊙	R
RK62	11	NNRV	⊙ ⊙ ⊙ ⊙ ⊙ ⊙	
RK100	41	NNRV	A ⊙ ⊙ ⊙ ⊙	
RM	31	NNV	R R ⊙ ⊙ ⊙ ⊙	
ROC1875	11	NNRV	⊙ ⊙ ⊙ ⊙ ⊙ ⊙	
ROC1876	11	NNRV	⊙ ⊙ ⊙ ⊙ ⊙ ⊙	
ROC1877	11	NNRV	⊙ ⊙ ⊙ ⊙ ⊙ ⊙	
ROC1878	11	NNRV	⊙ ⊙ ⊙ ⊙ ⊙ ⊙	
RO423	11	NNR	⊙ ⊙ ⊙ ⊙ ⊙ ⊙	
		NN	⊙ R ⊙ ⊙ ⊙ ⊙ ⊙	
RO431	31	NNR	⊙ ⊙ ⊙ ⊙ ⊙ ⊙	
		NN	⊙ R ⊙ ⊙ ⊙ ⊙ ⊙	

A = Amarillo • N = Negro • R = Rojo • V = Verde • ⊙ = Sin conexión



RO437	31	11 N N R ⊙ ⊙ ⊙ ⊙ ⊙	RS4345Pvar	31	N N R V A ⊙ ⊙ ⊙ R
		N N ⊙ R ⊙ ⊙ ⊙ ⊙	RS4346	31	N N R V A ⊙ ⊙ ⊙ R
RO446	31	N N R ⊙ ⊙ ⊙ ⊙ ⊙	RS4347	31	N N R V A ⊙ ⊙ ⊙ R
RO4010	21	N N R V ⊙ ⊙ ⊙ ⊙	RS4347Pvar	31	N N R V A ⊙ ⊙ ⊙ R
RO4109	31	N N R V ⊙ ⊙ ⊙ ⊙	RS4543	31	N N R V R ⊙ ⊙ ⊙
RO4125	31	N N R V ⊙ ⊙ ⊙ ⊙	RS4553	31	N N A R ⊙ V R ⊙
RO4141	31	N N V R R ⊙ ⊙ ⊙	RT56	31	N N R V ⊙ ⊙ ⊙ ⊙
RO4142	31	N N R V ⊙ ⊙ ⊙ ⊙ R	RT1873	11	N N R V ⊙ ⊙ ⊙ ⊙
RO4181	31	N N V R R ⊙ ⊙ ⊙	RV430	31	N N R ⊙ ⊙ ⊙ ⊙ ⊙
RO4206	31	N N R V ⊙ ⊙ ⊙ ⊙			N N ⊙ R ⊙ ⊙ ⊙ ⊙
RO4215	31	N N R V ⊙ ⊙ ⊙ ⊙	RV490	31	N N R V A ⊙ ⊙ ⊙
RO4243	31	N N R V R ⊙ ⊙ ⊙	RV4100	31	N N R V A ⊙ ⊙ ⊙
RO4305	31	N N R V ⊙ ⊙ ⊙ ⊙	RV4104	31	N N R V A ⊙ ⊙ ⊙
RO4309	31	N N R V ⊙ ⊙ ⊙ ⊙	RV4110	31	N N R V A ⊙ ⊙ ⊙
RO4320	31	N N R V ⊙ ⊙ ⊙ ⊙	RX75	31	N N R ⊙ ⊙ ⊙ ⊙ ⊙
RO4324	31	N N R V ⊙ ⊙ ⊙ ⊙			N N ⊙ R ⊙ ⊙ ⊙ ⊙
RO4342	31	N N R V ⊙ ⊙ ⊙ ⊙	RX210	11	N N R V ⊙ ⊙ ⊙ ⊙
RO4343	31	N N R V R ⊙ ⊙ ⊙	RX220	11	N N R V ⊙ ⊙ ⊙ ⊙
RO4404	31	N N R V ⊙ ⊙ ⊙ ⊙	PX406	31	N N R V ⊙ ⊙ ⊙ ⊙
RO4410	31	N N R V ⊙ ⊙ ⊙ ⊙	RX410	31	N N R V ⊙ ⊙ ⊙ ⊙
RRR45	31	N N R ⊙ ⊙ ⊙ ⊙ ⊙	RX410S	31	N N R V ⊙ ⊙ ⊙ ⊙
RRR145	31	N N R ⊙ ⊙ ⊙ ⊙ ⊙	RX411	31	N N R V ⊙ ⊙ ⊙ ⊙
RRR245	31	N N R ⊙ ⊙ ⊙ ⊙ ⊙	R0423	31	N N R ⊙ ⊙ ⊙ ⊙ ⊙
		N N ⊙ R ⊙ ⊙ ⊙ ⊙			N N ⊙ R ⊙ ⊙ ⊙ ⊙
RR36	31	N N R V A ⊙ ⊙ ⊙	R0424	31	N N R ⊙ ⊙ ⊙ ⊙ ⊙
RS2	11	N N R V ⊙ ⊙ ⊙ ⊙	R0431	31	N N R ⊙ ⊙ ⊙ ⊙ ⊙
RS4	31	N N R V ⊙ ⊙ ⊙ ⊙			N N ⊙ R ⊙ ⊙ ⊙ ⊙
RS1224	31	N N A R ⊙ R ⊙ ⊙ V	R0433	31	N N R ⊙ ⊙ ⊙ ⊙ ⊙
RS1234	31	N N ⊙ R ⊙ ⊙ ⊙ R ⊙ V			N N ⊙ R ⊙ ⊙ ⊙ ⊙
RS1284	31	N N R V A ⊙ ⊙ ⊙ R	R0437	31	N N R ⊙ ⊙ ⊙ ⊙ ⊙
RS2512	31	N N R V A ⊙ ⊙ ⊙			N N ⊙ R ⊙ ⊙ ⊙ ⊙
RS4141	31	N N R R A ⊙ ⊙ ⊙ V	R0446	31	N N R ⊙ ⊙ ⊙ ⊙ ⊙
RS4142	31	N N R V A ⊙ ⊙ ⊙ R	R0452	31	N N R ⊙ ⊙ ⊙ ⊙ ⊙
RS4142N	31	N N R V A ⊙ ⊙ ⊙ R			N N ⊙ R ⊙ ⊙ ⊙ ⊙
RS4143	31	N N R V R ⊙ ⊙ ⊙	R0453	31	N N R ⊙ ⊙ ⊙ ⊙ ⊙
RS4144	31	N N A ⊙ ⊙ V R ⊙ R	R0457	31	N N R ⊙ ⊙ ⊙ ⊙ ⊙
		N N A R ⊙ ⊙ ⊙ ⊙			N N ⊙ R ⊙ ⊙ ⊙ ⊙
RS4145	31	N N R V A ⊙ ⊙ ⊙ R	R0481	31	N N R ⊙ ⊙ ⊙ ⊙ ⊙
RS4145Pvar	31	N N R V A ⊙ ⊙ ⊙ R	R0531	31	N N R ⊙ ⊙ ⊙ ⊙ ⊙
RS4215	31	N N R V A ⊙ ⊙ ⊙			N N ⊙ R ⊙ ⊙ ⊙ ⊙
RS4230	31	N N R V A ⊙ ⊙ ⊙	R07Y1	41	N N R ⊙ ⊙ ⊙ ⊙ ⊙
RS4238	31	N N R V A ⊙ ⊙ ⊙	R4	31	N N R ⊙ ⊙ ⊙ ⊙ ⊙
RS4309	31	N N R V A ⊙ ⊙ ⊙			N N ⊙ R ⊙ ⊙ ⊙ ⊙
RS4324	31	N N R V A ⊙ ⊙ ⊙	R4A	31	N N R ⊙ ⊙ ⊙ ⊙ ⊙
RS4341	31	N N R R A ⊙ ⊙ ⊙ V			N N ⊙ R ⊙ ⊙ ⊙ ⊙
RS4342	31	N N R V A ⊙ ⊙ ⊙ R	R4B	31	N N R ⊙ ⊙ ⊙ ⊙ ⊙
RS4343	31	N N R V R ⊙ ⊙ ⊙	R10M	41	N N R ⊙ ⊙ ⊙ ⊙ ⊙
RS4344	31	N N A ⊙ ⊙ V R ⊙ R	R14	31	N N R V ⊙ ⊙ ⊙ ⊙
		N N A R ⊙ ⊙ ⊙ ⊙	R15	31	N N R V ⊙ ⊙ ⊙ ⊙
RS4345	31	N N R V A ⊙ ⊙ ⊙ R	R18	31	N N V R R ⊙ ⊙ ⊙

A = Amarillo • N = Negro • R = Rojo • V = Verde • ⊙ = Sin conexión

R24	31	NNRV	⊙ ⊙ ⊙ ⊙	
R31	31	NNRV	⊙ ⊙ ⊙ ⊙	
R36	31	NNRV	⊙ ⊙ ⊙ ⊙	
R36D	31	NNRV	⊙ ⊙ ⊙ ⊙	
R38-15	31	NNRV	⊙ ⊙ ⊙ ⊙	
R38-24	31	NNRV	⊙ ⊙ ⊙ ⊙	
R38-36	31	NNRV	⊙ ⊙ ⊙ ⊙	
R38-43	31	NNRV	⊙ ⊙ ⊙ ⊙	
R41	31	NNRV	⊙ ⊙ ⊙ ⊙	
R42	31	NNRV	⊙ ⊙ ⊙ ⊙	
R43	31	NNVRR	⊙ ⊙ ⊙	
R43M	31	NNVRR	⊙ ⊙ ⊙	
R43O	31	NNVRR	⊙ ⊙ ⊙	
R43P	31	NNVRR	⊙ ⊙ ⊙	
R44	11	NNR	⊙ ⊙ ⊙ ⊙	
		NNR	⊙ ⊙ ⊙ ⊙	
R50	31	NNRV	⊙ ⊙ ⊙ ⊙	
R55	31	NNRV	⊙ ⊙ ⊙ ⊙	
R55 Retc.	11	NNR	⊙ ⊙ ⊙ ⊙	
		NNR	⊙ ⊙ ⊙ ⊙	
R56	31	NNRV	⊙ ⊙ ⊙ ⊙	
R62	31	NNRV	⊙ ⊙ ⊙ ⊙	
R64	31	NNRV	⊙ ⊙ ⊙ ⊙	
R73	31	NNRV	⊙ ⊙ ⊙ ⊙	
R75	31	NNRV	⊙ ⊙ ⊙ ⊙	
R76	31	NNRV	⊙ ⊙ ⊙ ⊙	
R77	31	NNRV	⊙ ⊙ ⊙ ⊙	
R78	31	NNRV	⊙ ⊙ ⊙ ⊙	
R78 Rect.	41	NNR	⊙ ⊙ ⊙ ⊙	
R79	31	NNRV	⊙ ⊙ ⊙ ⊙	R
R80	31	NNRV	⊙ ⊙ ⊙ ⊙	
R81	31	NNRV	⊙ ⊙ ⊙ ⊙	R
R83	31	NNVRR	⊙ ⊙ ⊙	
R85	31	NNRV	⊙ ⊙ ⊙ ⊙	
R89	31	NNRV	⊙ ⊙ ⊙ ⊙	
R100	31	NNR	⊙ ⊙ ⊙ ⊙	
R104	31	NNR	⊙ ⊙ ⊙ ⊙	
R134	31	NNR	⊙ ⊙ ⊙ ⊙	
R145	31	NNR	⊙ ⊙ ⊙ ⊙	
R200	11	NNR	⊙ ⊙ ⊙ ⊙	
		NNR	⊙ ⊙ ⊙ ⊙	
R202	11	NNR	⊙ ⊙ ⊙ ⊙	
		NNR	⊙ ⊙ ⊙ ⊙	
R208	11	NNRV	⊙ ⊙ ⊙ ⊙	
R215 Rect	11	NNR	⊙ ⊙ ⊙ ⊙	
		NNR	⊙ ⊙ ⊙ ⊙	
R215 triodo	11	NNRV	⊙ ⊙ ⊙ ⊙	
R216	11	NNR	⊙ ⊙ ⊙ ⊙	
		NNR	⊙ ⊙ ⊙ ⊙	
R233 <sup>(1)</sup>	31	NNR	⊙ ⊙ ⊙ ⊙	
R233 <sup>(2)</sup>	31	NNR	⊙ ⊙ ⊙ ⊙	
R234	31	NNR	⊙ ⊙ ⊙ ⊙	
R235	31	NNR	⊙ ⊙ ⊙ ⊙	
		NNR	⊙ ⊙ ⊙ ⊙	
R240	31	NNR	⊙ ⊙ ⊙ ⊙	
		NNR	⊙ ⊙ ⊙ ⊙	
R241	31	NNR	⊙ ⊙ ⊙ ⊙	
		NNR	⊙ ⊙ ⊙ ⊙	
R245	31	NNR	⊙ ⊙ ⊙ ⊙	
		NNR	⊙ ⊙ ⊙ ⊙	
R278	41	NNR	⊙ ⊙ ⊙ ⊙	
R280	31	NNR	⊙ ⊙ ⊙ ⊙	
		NNR	⊙ ⊙ ⊙ ⊙	
R354	31	NNR	⊙ ⊙ ⊙ ⊙	
R405	31	NNRV	⊙ ⊙ ⊙ ⊙	
R406	31	NNRV	⊙ ⊙ ⊙ ⊙	
R407	31	NNR	⊙ ⊙ ⊙ ⊙	
R408	31	NNR	⊙ ⊙ ⊙ ⊙	
R561	31	NNR	⊙ ⊙ ⊙ ⊙	
		NNR	⊙ ⊙ ⊙ ⊙	
R801	31	NNR	⊙ ⊙ ⊙ ⊙	
		NNR	⊙ ⊙ ⊙ ⊙	
R805	31	NNR	⊙ ⊙ ⊙ ⊙	
		NNR	⊙ ⊙ ⊙ ⊙	
R1054	31	NNR	⊙ ⊙ ⊙ ⊙	
		NNR	⊙ ⊙ ⊙ ⊙	
R1064	31	NNR	⊙ ⊙ ⊙ ⊙	
		NNR	⊙ ⊙ ⊙ ⊙	
R1836	11	NNRV	⊙ ⊙ ⊙ ⊙	
R1855	11	NNRV	⊙ ⊙ ⊙ ⊙	
R1856	11	NNRV	⊙ ⊙ ⊙ ⊙	
R1862	11	NNRV	⊙ ⊙ ⊙ ⊙	
R2018	71	NNRVA	⊙ ⊙ ⊙	
R3815	31	NNRV	⊙ ⊙ ⊙ ⊙	
R3821	31	NNRV	⊙ ⊙ ⊙ ⊙	
R3836	31	NNRV	⊙ ⊙ ⊙ ⊙	
R3836D	31	NNRV	⊙ ⊙ ⊙ ⊙	
R3841	31	NNRV	⊙ ⊙ ⊙ ⊙	
R3843S	31	NNVRR	⊙ ⊙ ⊙	
R3850	31	NNRV	⊙ ⊙ ⊙ ⊙	
R3867	31	NNVRR	⊙ ⊙ ⊙	
R3880	31	NNRV	⊙ ⊙ ⊙ ⊙	
R4050	31	NNR	⊙ ⊙ ⊙ ⊙	
R4100	31	NNR	⊙ ⊙ ⊙ ⊙	
		NNR	⊙ ⊙ ⊙ ⊙	
R4200	31	NNR	⊙ ⊙ ⊙ ⊙	
		NNR	⊙ ⊙ ⊙ ⊙	
R5046	31	NNRV	⊙ ⊙ ⊙ ⊙	
S	31	NNRV	⊙ ⊙ ⊙ ⊙	

A = Amarillo • N = Negro • R = Rojo • V = Verde • ⊙ = Sin conexión

SA2004	31	NNRV	⊙ ⊙ ⊙ ⊙ ⊙	R	SM1004	31	NNRV	R ⊙ ⊙ ⊙	
SB2118	71	NNA	⊙ ⊙ V R ⊙	R	SN4	31	NNRVA	⊙ ⊙ ⊙	
		NNAR	⊙ ⊙ ⊙ ⊙		SO2	41	NNRV	⊙ ⊙ ⊙ ⊙	
SB4110	31	NNA	⊙ ⊙ V R ⊙	R	SO4110	31	NNAR	⊙ ⊙ R ⊙	V
		NNAR	⊙ ⊙ ⊙ ⊙				NNA	⊙ R V ⊙ ⊙	
SCG4	31	NNRV	⊙ ⊙ ⊙ ⊙	R	SPT4	31	NNRVA	⊙ ⊙ ⊙	R
SCN4	31	NNRVA	⊙ ⊙ ⊙	R	SPT4A	31	NNRVA	⊙ ⊙ ⊙	R
Screen Ferv.	11	NNRV	⊙ ⊙ ⊙ ⊙	R	SP2	11	NNRV	⊙ ⊙ ⊙ ⊙	
SC4	31	NNRV	R ⊙ ⊙ ⊙		SP2B	11	NN	⊙ RR ⊙ ⊙ ⊙	V
		NNR	⊙ A ⊙ ⊙ ⊙		SP4	31	NNRVA	⊙ ⊙ ⊙	R
SD	31	NN	⊙ ⊙ A ⊙ ⊙ ⊙	R	SP4B	31	NN	⊙ RR ⊙ ⊙ A V	
		NNRV	A ⊙ ⊙ ⊙		SP13	51	NN	⊙ RR ⊙ ⊙ A V	
SDet. AC1475	31	NNRVA	⊙ ⊙ ⊙		SP13B	51	NN	⊙ RR ⊙ ⊙ A V	
SD4	31	NNA	⊙ ⊙ V R ⊙	R	SP20	71	NNRVA	⊙ ⊙ ⊙	R
		NNAR	⊙ ⊙ ⊙ ⊙		SP220	31	NNRV	⊙ ⊙ ⊙ ⊙	
SD4 Trio.	31	NNRV	⊙ ⊙ ⊙ ⊙		SP230	11	NNRV	⊙ ⊙ ⊙ ⊙	
SD15	31	NNRV	⊙ ⊙ ⊙ ⊙		SP414	31	NNRV	⊙ ⊙ ⊙ ⊙	
SD20	71	NNA	⊙ ⊙ V R ⊙	R	SP420	31	NNR	⊙ ⊙ ⊙ ⊙	
		NNAR	⊙ ⊙ ⊙ ⊙				NN	⊙ R ⊙ ⊙ ⊙	
SD515	31	NNRV	⊙ ⊙ ⊙ ⊙		SP614	41	NNRV	⊙ ⊙ ⊙ ⊙	
SE211	21	NNRV	⊙ ⊙ ⊙ ⊙	R	SP625	41	NNRV	⊙ ⊙ ⊙ ⊙	
SE220	21	NNRV	⊙ ⊙ ⊙ ⊙	R	SS4PAC	31	NNRVA	⊙ ⊙ ⊙	
SE2018	71	NNRV	⊙ ⊙ ⊙ ⊙	R	SS210	11	NNRV	⊙ ⊙ ⊙ ⊙	R
SE2118	71	NNRVA	⊙ ⊙ ⊙	R	SS2018	71	NNRVA	⊙ ⊙ ⊙	R
SGA1	31	NNRVA	⊙ ⊙ ⊙	R	ST2118	71	NNRV	⊙ ⊙ ⊙ A R	
SG-D	31	NNA	⊙ ⊙ V R ⊙	R	ST4110	31	NNRV	⊙ ⊙ ⊙ A R	
		NNAR	⊙ ⊙ ⊙ ⊙		Sup. D. Bivolt	11	NNRV	⊙ ⊙ ⊙ ⊙	
SG-VM	11	NNRV	⊙ ⊙ ⊙ ⊙	R	Sup. D. Fervolt	31	NNRVA	⊙ ⊙ ⊙	
SG4	31	NNRV	⊙ ⊙ ⊙ ⊙		Sup. HF Fervolt	31	NNRV	⊙ ⊙ ⊙ ⊙	
SG4A	31	NNRV	⊙ ⊙ ⊙ ⊙	R	Sup. HF Hivolt	11	NNRV	⊙ ⊙ ⊙ ⊙	
SG4B	31	NNRV	⊙ ⊙ ⊙ ⊙	R	Sup. Power Fer	31	NNRV	⊙ ⊙ ⊙ ⊙	
SG4V	31	NNRVA	⊙ ⊙ ⊙	R	Sup. Valve	31	NNR	⊙ ⊙ ⊙ ⊙ ⊙	
SG20A	71	NNRVA	⊙ ⊙ ⊙	R	SV490	31	NNRVA	⊙ ⊙ ⊙	R
SG207	11	NNRV	⊙ ⊙ ⊙ ⊙	R	SV4100	31	NNRVA	⊙ ⊙ ⊙	R
SG210	11	NNRV	⊙ ⊙ ⊙ ⊙	R	SV4110	31	NNRVA	⊙ ⊙ ⊙	R
SG215VM	11	NNRV	⊙ ⊙ ⊙ ⊙	R	SW1	31	NNR	⊙ ⊙ ⊙ ⊙	
SG220	11	NNRV	⊙ ⊙ ⊙ ⊙	R	SX210	11	NNRV	⊙ ⊙ ⊙ ⊙	R
SG410	31	NNRV	⊙ ⊙ ⊙ ⊙	R	SX218	11	NNRV	⊙ ⊙ ⊙ ⊙	R
SG610	41	NNRVA	⊙ ⊙ ⊙	R	SX406	31	NNRV	⊙ ⊙ ⊙ ⊙	R
SG2018	71	NNRVA	⊙ ⊙ ⊙	R	SX410	31	NNRV	⊙ ⊙ ⊙ ⊙	R
SG2118	71	NNRVA	⊙ ⊙ ⊙	R	SX410S	31	NNRV	⊙ ⊙ ⊙ ⊙	R
SI4090	31	NNRVA	⊙ ⊙ ⊙	R	S2	11	NNRV	⊙ ⊙ ⊙ ⊙	R
SI4093	31	NNRVA	⊙ ⊙ ⊙	R	S2/C	11	NNRV	⊙ ⊙ ⊙ ⊙	R
SI4095	31	NNRVA	⊙ ⊙ ⊙	R	S4FO	31	NNRVA	⊙ ⊙ ⊙	
SM4	31	NNRRA	⊙ ⊙ ⊙	V	S4	31	NNRV	⊙ ⊙ ⊙ ⊙	R
SM94	31	NNRV	⊙ ⊙ ⊙ ⊙		S4V	31	NNRVA	⊙ ⊙ ⊙	R
SM144	31	NNRV	⊙ ⊙ ⊙ ⊙		S4VB	31	NNRVA	⊙ ⊙ ⊙	R
SM300	31	NNRV	⊙ ⊙ ⊙ ⊙		S4VX	31	NNRVA	⊙ ⊙ ⊙	R
SM350	31	NNRV	⊙ ⊙ ⊙ ⊙		S8	11	NNRV	⊙ ⊙ ⊙ ⊙	R
SM400	31	NNRV	⊙ ⊙ ⊙ ⊙		S11A	31	NNR	⊙ ⊙ ⊙ ⊙	
SM414	31	NNRV	⊙ ⊙ ⊙ ⊙						

A = Amarillo • N = Negro • R = Rojo • V = Verde • ⊙ = Sin conexión

S11A (2)	31	NN⊙R⊙⊙⊙⊙		S1324	51	NN⊙RR⊙⊙AV
S21	11	NNRV⊙⊙⊙⊙R		S1327	51	NN⊙RR⊙⊙AV
S22	11	NNRV⊙⊙⊙⊙R		S1328	51	NN⊙RR⊙⊙AV
S23	11	NNRV⊙⊙⊙⊙R		S2010N	71	NNRVA⊙⊙⊙R
S24	11	NNRV⊙⊙⊙⊙R		S2012N	71	NNRVA⊙⊙⊙P
S25	71	NNRVA⊙⊙⊙R		S2018	71	NNRVA⊙⊙⊙R
S30C	31	NNRV⊙⊙⊙⊙		S2018d	71	NNRVA⊙⊙⊙R
S100 Fot (4V)	31	NNARVR⊙⊙		S2034N	71	NNRVA⊙⊙⊙R
S100 Osr. (20V)	71	NNRVA⊙⊙⊙R		S2035	71	NNRVA⊙⊙⊙R
S100 Sat (4V)	31	NNRV⊙⊙⊙⊙R		S2043N	71	NNRVA⊙⊙⊙R
S110	31	NNRV⊙⊙⊙⊙		S4150	31	NNRVA⊙⊙⊙R
S201	31	NNRV⊙⊙⊙⊙		S4150C	31	NNRVA⊙⊙⊙R
S207	11	NNRV⊙⊙⊙⊙R		S4150D	31	NNRVA⊙⊙⊙R
S209	11	NN⊙R⊙⊙R⊙V		S4150E	31	NNRVA⊙⊙⊙R
S210 Trio.	11	NN⊙R⊙⊙R⊙V		T	31	NNVRR⊙⊙⊙
S210 Tung.	11	NNRV⊙⊙⊙⊙R				NN⊙R⊙⊙⊙AV
S213	11	NNRV⊙⊙⊙⊙R		TABC1	31	NN⊙⊙⊙R⊙A
S215	11	NNRV⊙⊙⊙⊙R				NN⊙⊙⊙R⊙A
S215A	11	NNRV⊙⊙⊙⊙R				NN⊙RR⊙⊙AV
S215B	11	NNRV⊙⊙⊙⊙R		TABL1	31	NN⊙⊙⊙R⊙A
S217	11	NN⊙R⊙V⊙⊙R				NN⊙⊙⊙R⊙A
S218	11	NN⊙R⊙V⊙⊙R		TAB1	41	NN⊙R⊙⊙⊙A
S220	11	NNRV⊙⊙⊙⊙R				NN⊙⊙R⊙⊙A
S406	31	NNRV⊙⊙⊙⊙R				NN⊙⊙⊙R⊙A
S407	31	NNRV⊙⊙⊙⊙R		TAB2	31	NNR⊙A⊙⊙⊙
S408	31	NNRV⊙⊙⊙⊙R				NN⊙RA⊙⊙⊙
S409	31	NNRV⊙⊙⊙⊙R		TAC2	31	NN⊙R⊙⊙⊙AV
S410	31	NNRV⊙⊙⊙⊙R		TAD1	31	NN⊙R⊙V⊙⊙
S410N	31	NNRVA⊙⊙⊙R		TAF3	31	NN⊙RR⊙⊙AV
S412N	31	NNRVA⊙⊙⊙R		TAF7	31	NN⊙RR⊙⊙AV
S415	31	NNRVA⊙⊙⊙R		TAH1	31	NN⊙R⊙⊙RAV
S415N	31	NNRVA⊙⊙⊙R		TAK2	31	NN⊙RR⊙⊙AV
S423	31	NN⊙RR⊙⊙AV		TAL1	31	NN⊙RRV⊙⊙
S424	31	NN⊙RR⊙⊙AV		TAL2	31	NN⊙RR⊙⊙AV
S425	31	NNRVA⊙⊙⊙		TAL3	31	NN⊙RRV⊙A
S430N	31	NNRVA⊙⊙⊙R		TAL4	31	NN⊙RRV⊙A
S431N	31	NNRVA⊙⊙⊙R		TAL5	31	NN⊙RRV⊙A
S432	41	NNRVA⊙⊙⊙R		TAZ1	31	NN⊙R⊙⊙⊙⊙
S434N	31	NNRVA⊙⊙⊙R				NN⊙⊙⊙⊙R⊙
S435N	31	NNRVA⊙⊙⊙R		TA0	31	NNRV⊙⊙⊙⊙
S440	31	NNRVA⊙⊙⊙		TA09	31	NNRV⊙⊙⊙⊙
S440N	31	NNRVA⊙⊙⊙		TA1	11	NNRV⊙⊙⊙⊙
S493	31	NNRVA⊙⊙⊙R		TA10	31	NNRV⊙⊙⊙⊙
S495	31	NNRVA⊙⊙⊙R		TA15	31	NNRV⊙⊙⊙⊙
S617	41	NN⊙RR⊙⊙AV		TA25	31	NNRV⊙⊙⊙⊙
S620	41	NN⊙RR⊙⊙AV		TA31	31	NNVRR⊙⊙⊙
S628	41	NN⊙RR⊙⊙AV		TA41	31	NNVRR⊙⊙⊙
S629	41	NN⊙RR⊙⊙AV		TA42	31	NNRV⊙⊙⊙⊙R
S1010	31	NNRV⊙⊙⊙⊙		TBC1 (1) (2)	31	NN⊙R⊙⊙⊙AV
S1323	51	NN⊙RR⊙⊙AV				NN⊙⊙⊙R⊙A

A = Amarillo • N = Negro • R = Rojo • V = Verde • ⊙ = Sin conexión

TBC1	31	NN⊙⊙⊙⊙RA		TCH1 (4V)	31	NNAR⊙⊙R⊙V
		NN⊙R⊙⊙⊙AV				NNA⊙VR⊙⊙
TBC14	31	NN⊙⊙⊙R⊙A		TCH1 (Tung. 3V)	51	NN⊙R⊙RV A
		NN⊙⊙⊙⊙RA				NN⊙⊙R⊙⊙AV
TBC113	31	NN⊙R⊙⊙⊙AV		TCK1	51	NN⊙RR⊙⊙AV
		NN⊙⊙⊙R⊙A				NN⊙⊙⊙VRA
		NN⊙⊙⊙⊙RA		TCK3	71	NN⊙R⊙⊙RAV
TB05	31	NNRV⊙⊙⊙⊙				NN⊙⊙VR⊙A
TB06	31	NNRV⊙⊙⊙⊙		TCL1	51	NN⊙RR⊙⊙AV
TB09	31	NNRV⊙⊙⊙⊙		TCL2	81	NN⊙RR⊙⊙AV
TB052	11	NNRV⊙⊙⊙⊙		TCL4	22	NN⊙RR⊙⊙AV
		NNR⊙A⊙⊙⊙		TCL6	32	NN⊙RR⊙⊙AV
TB1	31	NN⊙RA⊙⊙⊙		TCUH1	71	NNAR⊙⊙R⊙V
		NN⊙R⊙A⊙⊙⊙				NNA⊙VR⊙⊙
TB2	31	NN⊙R⊙A⊙⊙⊙		TCY1	71	NN⊙R⊙⊙⊙A
		NN⊙R⊙A⊙⊙⊙		TCY2	12	NNA⊙⊙⊙R⊙
TB13	31	NN⊙⊙A⊙⊙⊙R				NN⊙R⊙⊙⊙A
		NN⊙R⊙A⊙⊙⊙		TC2	31	NN⊙R⊙⊙⊙AV
TB24 Rect.	31	NNR⊙A⊙⊙⊙		TC43	31	NNRV R⊙⊙⊙
		NN⊙R⊙A⊙⊙⊙		TC243N	11	NNRV R⊙⊙⊙
TB24	31	NNRV⊙⊙⊙⊙		TC432	11	NNRV R⊙⊙⊙
TB42	31	NNRV⊙⊙⊙⊙R		TC434	31	NNRV R⊙⊙⊙
TB43	31	NNRV R⊙⊙⊙				NN⊙R⊙⊙⊙AV
TB43N	31	NNRV R⊙⊙⊙		TDD6	41	NN⊙⊙⊙R⊙A
TE43S	31	NNRV R⊙⊙⊙				NN⊙⊙⊙⊙RA
TB102	11	NNRV⊙⊙⊙⊙				NN⊙R⊙⊙⊙AV
TB172	11	NNRV⊙⊙⊙⊙		TDD13	51	NN⊙⊙⊙R⊙A
TB217	11	NNRV⊙⊙⊙⊙				NN⊙⊙⊙⊙RA
		NN⊙R⊙V⊙⊙⊙		TD2	11	NNRV⊙⊙⊙⊙
TB240	11	NN⊙⊙V⊙R⊙		TD4	31	NNRV A⊙⊙⊙
		NN⊙R⊙V⊙⊙⊙				NN⊙⊙A⊙⊙⊙R
TB402	11	NN⊙⊙V⊙R⊙		TD10	31	NNRV⊙⊙⊙⊙
		NNRV⊙⊙⊙⊙R		TD20	71	NNA⊙⊙VR⊙R
TB422	11	NNRV⊙⊙⊙⊙R				NNAR⊙⊙⊙⊙
TB452	11	NNRV⊙⊙⊙⊙R		TE	31	NNRV⊙⊙⊙⊙
TB4313	51	NN⊙RR⊙⊙AV				NN⊙R⊙⊙⊙AV
TB4320	51	NN⊙RR⊙⊙AV		TEBC3	41	NN⊙⊙⊙R⊙A
TB4613	51	NN⊙RR⊙⊙AV				NN⊙⊙⊙⊙RA
		NN⊙RR⊙⊙AV				NN⊙RR⊙⊙AV
TB5013	51	NN⊙⊙⊙VRA		TEBF3	41	NN⊙⊙⊙R⊙A
		NN⊙RR⊙⊙AV				NN⊙⊙⊙⊙RA
TB5613	51	NN⊙RR⊙⊙AV		TEB4	41	NN⊙AR⊙⊙⊙
TB8013	51	NN⊙RR⊙⊙AV				NN⊙⊙⊙⊙RA
		NN⊙R⊙⊙⊙AR		TEF5	41	NN⊙RR⊙⊙AV
TCBC1	51	NN⊙⊙⊙R⊙A				NN⊙AR⊙⊙⊙
		NN⊙⊙⊙⊙RA		TEF6	41	NN⊙⊙⊙⊙RA
		NNR⊙A⊙⊙⊙				NN⊙RR⊙⊙AV
TCB2	51	NN⊙RA⊙⊙⊙		TEF9	41	NN⊙RR⊙⊙AV
		NN⊙R⊙⊙⊙AV		TEKADON	31	NNRV⊙⊙⊙⊙
TCC2	51	NN⊙R⊙⊙⊙AV				NN⊙RR⊙⊙AV
TCF1	51	NN⊙RR⊙⊙AV		TEK2	41	NN⊙⊙⊙VRA
TCF2	51	NN⊙RR⊙⊙AV				NN⊙RR⊙⊙AV
TCF3	51	NN⊙RR⊙⊙AV				NN⊙⊙⊙VRA
TCF7	51	NN⊙RR⊙⊙AV				

A = Amarillo • N = Negro • R = Rojo • V = Verde • ⊙ = Sin conexión

TEL2	41	NN⊙RR⊙⊙A	V	TE504	31	NNA⊙RV⊙⊙	
TEL3	41	NN⊙RRV⊙A		TE524	31	NNRV A⊙⊙⊙	R
TEL5	41	NN⊙RRV⊙A		TE524T	31	NNRV A⊙⊙⊙	R
TEL6	41	NN⊙RRV⊙A		TE534	31	NNAR⊙VR⊙	
TE22	41	NN⊙R⊙⊙⊙A		TE554	31	NNRV A⊙⊙⊙	R
		NN⊙⊙⊙⊙RA		TE564	31	NNRV A⊙⊙⊙	R
TE23	41	NN⊙R⊙⊙⊙A		TE634	31	NNAR⊙VR⊙	
		NN⊙⊙⊙⊙RA		TE994	31	NNRV A⊙⊙⊙	
TE24	41	NN⊙R⊙⊙⊙A		TF04	41	NNRV⊙⊙⊙⊙	
		NN⊙⊙⊙⊙RA		TF08	31	NNRV⊙⊙⊙⊙	
TE06	31	NNRV⊙⊙⊙⊙		TF2	31	NNRV A⊙⊙⊙	R
TE08	31	NNRV⊙⊙⊙⊙		TF3	31	NN⊙RR⊙⊙A	V
TE09	31	NNRV A⊙⊙⊙		TF7	31	NN⊙RR⊙⊙A	V
TE094	31	NNRV A⊙⊙⊙		TF10	31	NNRV⊙⊙⊙⊙	
TE4	31	NNR⊙⊙⊙⊙⊙		TF43	31	NNRV R⊙⊙⊙	
		NN⊙R⊙⊙⊙⊙		TF43N	31	NNRV R⊙⊙⊙	
TE15	31	NNRV A⊙⊙⊙		TF313	51	NN⊙RR⊙⊙A	V
TE24	31	NNRV A⊙⊙⊙		TF704	41	NNRV⊙⊙⊙⊙	
TE24 (N)	31	NNRV A⊙⊙⊙		TF713	51	NN⊙RR⊙⊙A	V
TE38	31	NNRV A⊙⊙⊙		TH1	31	NN⊙R⊙V⊙A	
TE41	31	NNRRA⊙⊙⊙	V			NN⊙⊙R⊙⊙A	
TE41N	31	NNRRA⊙⊙⊙	V	TH4	31	NNAR⊙⊙R⊙V	
TE42	31	NNRV A⊙⊙⊙	R			NNA⊙VR⊙⊙	
TE42S	31	NNRV A⊙⊙⊙	R	TH401	31	NNA⊙VR⊙⊙	
TE43H	31	NNRV R⊙⊙⊙				NNAR⊙⊙R⊙V	
TE43N	31	NNRV R⊙⊙⊙		TKBC1	11	NN⊙R⊙⊙⊙⊙	V
TE44	31	NNA⊙⊙VR⊙R				NN⊙⊙⊙⊙R⊙	
		NNAR⊙⊙⊙⊙				NN⊙⊙⊙R⊙⊙	
TE44S	31	NNRV A⊙⊙⊙		TKB1	11	NNR⊙A⊙⊙⊙	
		NN⊙⊙A⊙⊙⊙	R			NN⊙RA⊙⊙⊙	
TE45	31	NNRV A⊙⊙⊙	R	TKC1	11	NN⊙R⊙V⊙⊙	
TE46	31	NNRV A⊙⊙⊙	R	TKC3	11	NN⊙R⊙V⊙⊙	
TE47	31	NNRV A⊙⊙⊙	R	TKC4	11	NN⊙R⊙V⊙⊙	
TE48	31	NNAR⊙R⊙⊙	V	TKDD1	11	NN⊙R⊙V⊙⊙	
TE49	31	NNAR⊙R⊙⊙	V			NN⊙⊙V⊙R⊙	
TE51	31	NNRV R⊙⊙⊙		TKF3	11	NN⊙AR⊙⊙⊙	V
TE52	31	NNRV A⊙⊙⊙	R	TKF4	11	NN⊙RR⊙⊙⊙	V
TE53	31	NNAR⊙VR⊙		TKK2	11	NN⊙RR⊙⊙⊙	V
TE55	31	NNRV A⊙⊙⊙	R			NN⊙⊙⊙VR⊙	
TE63	31	NNAR⊙VR⊙		TKL1	11	NN⊙RRV⊙⊙	
TE99	31	NNRV A⊙⊙⊙		TKL2	11	NN⊙RRV⊙⊙	
TE104	31	NNRV⊙⊙⊙⊙		TK1	31	NNAR⊙⊙R⊙V	
TE244	31	NNRV A⊙⊙⊙		TK2	31	NN⊙RR⊙⊙A	V
TE424	31	NNRV A⊙⊙⊙	R	TK24	31	NN⊙RR⊙⊙A	V
TE434	31	NNRV R⊙⊙⊙		TK405	31	NN⊙R⊙V⊙A	
TE444	31	NNA⊙⊙VR⊙				NN⊙⊙R⊙⊙A	
		NNAR⊙⊙⊙⊙		TK606	31	NN⊙R⊙V⊙A	
TE464	31	NNRV A⊙⊙⊙	R			NN⊙⊙R⊙⊙A	
TE474	31	NNRV A⊙⊙⊙	R	TK4110	31	NNAR⊙VR⊙	
TE504	31	NNAR⊙⊙R⊙V		TK4120	31	NNAR⊙VR⊙	

A = Amarillo • N = Negro • R = Rojo • V = Verde • ⊙ = Sin conexión

TL1Ra	31	NN⊙RR⊙⊙⊙A	V
TL1Tri	11	NNRV⊙⊙⊙⊙	
TL2	31	NN⊙RR⊙⊙⊙A	V
TL3	31	NN⊙RRV⊙⊙A	
TL3H	31	NN⊙RRV⊙⊙A	
TL4	31	NNRV⊙⊙⊙⊙	
TL44	31	NN⊙RRV⊙⊙A	
TL210	11	NNRV R⊙⊙⊙	
TL230	11	NNRV R⊙⊙⊙	
TL410	31	NNRV R⊙⊙⊙	
TL413	11	NN⊙RR⊙⊙⊙A	V
TL414	31	NNRV R⊙⊙⊙	
TL415	31	NNRV R⊙⊙⊙	
TL510	31	NNRV R⊙⊙⊙	
TL18 <sup>70</sup>	51	NN⊙RR⊙⊙⊙A	V
TL20 <sup>70</sup>	71	NNAR⊙VR⊙	
TMD	31	NNRV⊙⊙⊙⊙	
TPA <sup>6</sup>	31	NNRRA⊙⊙⊙	V
TP3	31	NNRV⊙⊙⊙⊙	
TP443	31	NNRV R⊙⊙⊙	
TP450	31	NNAR⊙VR⊙	
TP4100	31	NNRV R⊙⊙⊙	
TR224	31	NNRV⊙⊙⊙⊙	
TSP4	31	NN⊙RR⊙⊙⊙A	V
TS1	11	NNRV⊙⊙⊙⊙	
TS4	31	NNRV⊙⊙⊙⊙	
TT210	11	NN⊙R⊙V⊙⊙	
		NN⊙⊙V⊙R⊙	
TU410	31	NNAR⊙VR⊙	
TU415	31	NNRV R⊙⊙⊙	
TU425	31	NNRV R⊙⊙⊙	
TU430	31	NNRV R⊙⊙⊙	
TV4	31	NN⊙R⊙V⊙⊙A	
		NN⊙⊙R⊙⊙⊙A	
TV6	41	NN⊙R⊙V⊙⊙A	
		NN⊙⊙R⊙⊙⊙A	
TV60	31	NNR⊙⊙⊙⊙⊙	
		NN⊙R⊙⊙⊙⊙	
TV61	31	NNR⊙⊙⊙⊙⊙	
TV80	31	NNR⊙⊙⊙⊙⊙	
		NN⊙R⊙⊙⊙⊙	
TV81	31	NNR⊙⊙⊙⊙⊙	
		NN⊙R⊙⊙⊙⊙	
TV90	31	NNR⊙⊙⊙⊙⊙	
		NN⊙R⊙⊙⊙⊙	
TV100	31	NNR⊙⊙⊙⊙⊙	
		NN⊙R⊙⊙⊙⊙	
TV105	31	NNR⊙⊙⊙⊙⊙	
TV120	31	NNR⊙⊙⊙⊙⊙	
		NN⊙R⊙⊙⊙⊙	
TV165	41	NNR⊙⊙⊙⊙⊙	
TV250	41	NNRV⊙⊙⊙⊙	
TV425	31	NNRV R⊙⊙⊙	
TV4100	31	NNRV R⊙⊙⊙	
TV4110	31	NNRV R⊙⊙⊙	
TV4200	31	NNRV R⊙⊙⊙	
TW	31	NNRV⊙⊙⊙⊙	
TW1	71	NN⊙R⊙⊙⊙⊙A	
TW2	12	NNA⊙⊙⊙R⊙	
		NN⊙R⊙⊙⊙A	
T21	31	NN⊙R⊙⊙⊙⊙	
		NN⊙⊙⊙⊙R⊙	
T3-453	31	NNRV R⊙⊙⊙	
T4-33	31	NN⊙R⊙⊙⊙⊙A	V
		NN⊙⊙⊙⊙RA	
T5-409	31	NNRVA⊙⊙⊙	
T5-415	31	NNRVA⊙⊙⊙	
T5-428	31	NNRVA⊙⊙⊙	
T5-438	31	NNRVA⊙⊙⊙	
T5-442	31	NNRVA⊙⊙⊙	R
T5-442S	31	NNRVA⊙⊙⊙	R
T5-444	31	NNA⊙⊙VR⊙R	R
		NNAR⊙⊙⊙⊙	
T5-444S	31	NNRVA⊙⊙⊙	
		NN⊙⊙A⊙⊙⊙R	R
T5-446	31	NNRVA⊙⊙⊙	R
T5-447	31	NNRVA⊙⊙⊙	R
T5-448	31	NNAR⊙R⊙⊙V	V
T5-455	31	NNRVA⊙⊙⊙	R
T5-462	31	NNRVA⊙⊙⊙	R
T5-499	31	NNRVA⊙⊙⊙	
T10	11	NNRV⊙⊙⊙⊙	
T34	31	NNRV⊙⊙⊙⊙	
T55	31	NNRV R⊙⊙⊙	
T60	31	NNRV R⊙⊙⊙	
T94	31	NNRV⊙⊙⊙⊙	
T104	31	NNRV⊙⊙⊙⊙	
T114	31	NNRV⊙⊙⊙⊙	
T204	11	NN⊙R⊙V⊙⊙	
T223	11	NN⊙R⊙V⊙⊙	
T410	31	NNRVA⊙⊙⊙	
T415	31	NNRV⊙⊙⊙⊙	
T425	31	NNRVA⊙⊙⊙	
T435	31	NN⊙R⊙⊙⊙⊙A	V
T436	31	NN⊙R⊙⊙⊙⊙A	V
		NN⊙⊙⊙⊙RA	
T460	31	NN⊙R⊙V⊙⊙	
T491	31	NNRVA⊙⊙⊙	R

A = Amarillo • N = Negro • R = Rojo • V = Verde • ⊙ = Sin conexión

T495	31	NNRVA	⊙ ⊙ ⊙ ⊙ R
T635	41	NNR	⊙ ⊙ ⊙ ⊙ A V
T1020	31	NNRV	⊙ ⊙ ⊙ ⊙ ⊙
T1304	31	NNRV	⊙ ⊙ ⊙ ⊙ ⊙
T1335	51	NNR	⊙ ⊙ ⊙ ⊙ A V
T4000N	31	NNAR	⊙ ⊙ ⊙ ⊙ R V
T4150	31	NNRVA	⊙ ⊙ ⊙ ⊙ R
T4400	31	NNA	⊙ ⊙ ⊙ ⊙ V R ⊙ R
T4400N	31	NNAR	⊙ ⊙ ⊙ ⊙ ⊙
T4450	31	NNRVA	⊙ ⊙ ⊙ ⊙ R
T4500	31	NNRVA	⊙ ⊙ ⊙ ⊙ R
T4500C	31	NNRVA	⊙ ⊙ ⊙ ⊙ R
T4600	31	NNRVA	⊙ ⊙ ⊙ ⊙ R
T4600N	31	NNRVA	⊙ ⊙ ⊙ ⊙ R
T4700	31	NNRVA	⊙ ⊙ ⊙ ⊙ R
T4700N	31	NNRVA	⊙ ⊙ ⊙ ⊙ R
UAH7	51	NNRR	⊙ ⊙ ⊙ ⊙ A V
UAHS3	51	NNRR	⊙ ⊙ ⊙ ⊙ A V
UAM	51	NNRR	⊙ ⊙ ⊙ ⊙ A V
UAMS	51	NNRR	⊙ ⊙ ⊙ ⊙ A V
UAF41	51	NR	⊙ ⊙ ⊙ ⊙ R V A N
UAF42	51	NR	⊙ ⊙ ⊙ ⊙ R V A N
UBC1	51	NNR	⊙ ⊙ ⊙ ⊙ R ⊙ A
UBC41	61	NR	⊙ ⊙ ⊙ ⊙ R A N
UBF11	71	NNR	⊙ ⊙ ⊙ ⊙ A ⊙
UBL1	82	NR	⊙ ⊙ ⊙ ⊙ R A ⊙ N V
UBL21	82	NR	⊙ ⊙ ⊙ ⊙ R A N
UB1	51	NNR	⊙ ⊙ ⊙ ⊙ A ⊙ ⊙ ⊙ R
UB2	51	NNR	⊙ ⊙ ⊙ ⊙ A ⊙ ⊙ ⊙
UB41	71	NR	⊙ ⊙ ⊙ ⊙ R A N
UC2	51	NNR	⊙ ⊙ ⊙ ⊙ R ⊙ ⊙ ⊙ A V
UCH4	71	NA	⊙ ⊙ ⊙ ⊙ V ⊙ R N

UCH11	71	NN	⊙ ⊙ R V A R
UCH41	61	NR	⊙ ⊙ R V A N
UCH42	61	NR	⊙ ⊙ R V A N
UCL11	82	NNR	⊙ ⊙ R V A ⊙
UDD	51	NNR	⊙ ⊙ A ⊙ ⊙ ⊙
UDD2	51	NNR	⊙ ⊙ A ⊙ ⊙ ⊙ R
UDDT51	51	NNR	⊙ ⊙ R ⊙ ⊙ ⊙ A V
UDD51	51	NNR	⊙ ⊙ A ⊙ ⊙ ⊙
UDP	51	NNR	⊙ ⊙ R ⊙ ⊙ ⊙ A V
UD506	31	NNR	⊙ ⊙ V ⊙ ⊙ ⊙ ⊙
UEP51	51	NNR	⊙ ⊙ R R ⊙ ⊙ A V
UFC	81	NNR	⊙ ⊙ R R ⊙ ⊙ A V
UFF	51	NNR	⊙ ⊙ R R ⊙ ⊙ A V
UFM11	61	NN	⊙ ⊙ R V A ⊙
UF1	51	NNR	⊙ ⊙ R R ⊙ ⊙ A V
UF2	51	NNR	⊙ ⊙ R R ⊙ ⊙ A V
UF3	51	NNR	⊙ ⊙ R R ⊙ ⊙ A V
UF7	51	NNR	⊙ ⊙ R R ⊙ ⊙ A V
UF9	51	NR	⊙ ⊙ R R ⊙ ⊙ A N V
UF11	51	NNR	⊙ ⊙ R R V A ⊙
UF21	61	NR	⊙ ⊙ R ⊙ ⊙ V A N
UF41	51	NR	⊙ ⊙ R ⊙ ⊙ V A N
UF42	71	NR	⊙ ⊙ R ⊙ ⊙ V A N
UGDR	51	NNR	⊙ ⊙ R R ⊙ ⊙ A V
UHP52	51	NNR	⊙ ⊙ R R ⊙ ⊙ A V
UH1	51	NNR	⊙ ⊙ R ⊙ R V A
UK1	51	NNR	⊙ ⊙ R R ⊙ ⊙ A V
ULP51	81	NNR	⊙ ⊙ R R ⊙ ⊙ A V
ULP204	71	NNA	⊙ ⊙ R ⊙ V R ⊙
UL1	51	NNR	⊙ ⊙ R R ⊙ ⊙ A V
UL2	81	NNR	⊙ ⊙ R R ⊙ ⊙ A V
UL12	82	NNR	⊙ ⊙ R R V A ⊙
UL41	62	NR	⊙ ⊙ R V A N
UMD40	31	NNR	⊙ ⊙ A ⊙ ⊙ ⊙

A = Amarillo \* N = Negro \* R = Rojo \* V = Verde \* ⊙ = Sin conexión



UM4	51	N ● R R V ● A N	
		N ● ● R V R A N	
UM051	51	N N ● R R ● ● A	V
		N N ● ● ● V R A	
UM0 106	51	N N ● R R ● ● A	V
		N N ● ● ● V R A	
Universal	31	N N R V ● ● ● ●	
Univer. Bivolt	11	N N R V ● ● ● ●	
Univer. C	31	N N R V ● ● ● ●	
Univer. Ferrv.	31	N N R V ● ● ● ●	
UPAB	31	N N R V R ● ● ●	
UPAC	31	N N R V R ● ● ●	
UP4D	31	N N R V R ● ● ●	
UP4E	31	N N R V R ● ● ●	
UP4V	31	N N A R ● V R ●	
UP5B	31	N N R V R ● ● ●	
UP20	71	N N A R ● V R ●	
UR1	71	N N ● R ● ● ● A	
UR2	12	N N A ● ● ● R ●	
		N N ● R ● ● ● A	
UU2'	31	N N R ● ● ● ● ●	
		N N ● R ● ● ● ●	
UU30/150	31	N N R ● ● ● ● ●	
		N N ● R ● ● ● ●	
UU30/250	31	N N R ● ● ● ● ●	
		N N ● R ● ● ● ●	
UU60/250	31	N N R ● ● ● ● ●	
		N N ● R ● ● ● ●	
UU120/250	31	N N R ● ● ● ● ●	
		N N ● R ● ● ● ●	
UU120/350	31	N N R ● ● ● ● ●	
		N N ● R ● ● ● ●	
UU120/500	31	N N R ● ● ● ● ●	
		N N ● R ● ● ● ●	
UVG51	12	N N A ● ● ● R ●	
		N N ● R ● ● ● A	
UV4100	31	N N R V A ● ● ●	
UX208	31	N N R V ● ● ● ●	
UX210	31	N N R V ● ● ● ●	
UX211	31	N N R V ● ● ● ●	
UX406	31	N N R V ● ● ● ●	
UX412	31	N N R V ● ● ● ●	
UX414	31	N N R V ● ● ● ●	
UY1	72	N ● P ● ● ● A N	
UY2	12	N N A ● ● ● R ●	
		N N ● R ● ● ● A	
UY11	72	N N ● R ● A ● ●	
UY41	12	N R ● ● ● ● A N	
UY42	12	N R ● ● ● ● A N	
U4C	31	N N R V ● ● ● ●	
U4D	31	N N R V ● ● ● ●	
U4E	31	N N R V ● ● ● ●	
U6CAT	41	N N ● R ● V ● A	
		N N ● ● R ● ● A	
U9	31	N N R ● ● ● ● ●	
		N N ● R ● ● ● ●	
U9C	31	N N R ● ● ● ● ●	
		N N ● R ● ● ● ●	
U10	31	N N R ● ● ● ● ●	
		N N ● R ● ● ● ●	
U12	31	N N R ● ● ● ● ●	
		N N ● R ● ● ● ●	
U14	31	N N R ● ● ● ● ●	
		N N ● R ● ● ● ●	
U16	31	N N ● ● ● ● ● ●	R
U30/250	31	N N R ● ● ● ● ●	
U60/500	31	N N R ● ● ● ● ●	
U65/550	41	N N R ● ● ● ● ●	
U75/300	31	N N R ● ● ● ● ●	
U107D	11	N N R V ● ● ● ●	R
U120/350	31	N N R ● ● ● ● ●	
U120/500	31	N N R ● ● ● ● ●	
U206b	11	N N R V ● ● ● ●	
U208D	11	N N R R ● ● ● ●	V
U209D	11	N N R R ● ● ● ●	V
U215	11	N N R V ● ● ● ●	
U230	11	N N R V ● ● ● ●	
U306	31	N N R V ● ● ● ●	
U352	31	N N R V ● ● ● ●	
U406	31	N N R V ● ● ● ●	
U408b	31	N N R V ● ● ● ●	
U408D	31	N N R R ● ● ● ●	V
U409D	31	N N V R R ● ● ●	
U412	31	N N R V ● ● ● ●	
U415	31	N N R V ● ● ● ●	
U420	31	N N R V ● ● ● ●	
U440	31	N N R V ● ● ● ●	
U460	31	N N R V ● ● ● ●	
U606	41	N N R V ● ● ● ●	
U4100D	31	N N R R A ● ● ●	V
VAB1	31	N N R ● A ● ● ●	
		N N ● ● A ● ● ●	R
VAB2	31	N N R ● A ● ● ●	
		N N ● R A ● ● ●	
VAC2	31	N N ● R ● ● ● A	V
VAF2	31	N N R V A ● ● ●	R
VAF3	31	N N ● R R ● ● A	V
VAF7	31	N N ● R R ● ● A	V
VAK1	31	N N A R ● ● R ●	V
VAK2	31	N N ● R R ● ● A	V

A = Amarillo • N = Negro • R = Rojo • V = Verde • ● = Sin conexión

Valve 4V	31	N N R ⊙ ⊙ ⊙ ⊙ ⊙	
VAL1	31	N N ⊙ R R V ⊙ ⊙	
VAL2	31	N N ⊙ R R ⊙ ⊙ A V	
Var. Mu. Screen B	11	N N R V ⊙ ⊙ ⊙ ⊙ R	
VAZ1	31	N N ⊙ R ⊙ ⊙ ⊙ ⊙	
		N N ⊙ ⊙ ⊙ ⊙ R ⊙	
VA41	31	N N R ⊙ ⊙ ⊙ ⊙ ⊙	
		N N ⊙ R ⊙ ⊙ ⊙ ⊙	
VA62	31	N N R ⊙ ⊙ ⊙ ⊙ ⊙	
		N N ⊙ R ⊙ ⊙ ⊙ ⊙	
VA122	31	N N R ⊙ ⊙ ⊙ ⊙ ⊙	
		N N ⊙ R ⊙ ⊙ ⊙ ⊙	
VB1	41	N N ⊙ R A ⊙ ⊙ ⊙	
		N N ⊙ ⊙ A ⊙ ⊙ ⊙ R	
VB200-20	31	N N R ⊙ ⊙ ⊙ ⊙ ⊙	
		N N ⊙ R ⊙ ⊙ ⊙ ⊙	
VB250-50	31	N N R ⊙ ⊙ ⊙ ⊙ ⊙	
		N N ⊙ R ⊙ ⊙ ⊙ ⊙	
VCB1	51	N N ⊙ R A ⊙ ⊙ ⊙	
		N N ⊙ ⊙ A ⊙ ⊙ ⊙ R	
VCB2	51	N N R ⊙ A ⊙ ⊙ ⊙	
		N N ⊙ R A ⊙ ⊙ ⊙	
VCC2	51	N N ⊙ R ⊙ ⊙ ⊙ A V	
VCF1	51	N N ⊙ R R ⊙ ⊙ A V	
VCF2	51	N N ⊙ R R ⊙ ⊙ A V	
VCF3	51	N N ⊙ R R ⊙ ⊙ A V	
VCF7	51	N N ⊙ R R ⊙ ⊙ A V	
VCK1	51	N N ⊙ R R ⊙ ⊙ A V	
		N N ⊙ ⊙ ⊙ V R A	
VCL1	51	N N ⊙ R R ⊙ ⊙ A V	
VCL2	51	N N ⊙ R R ⊙ ⊙ A V	
VCL11	73	N N R V ⊙ ⊙ A R	
		N N ⊙ ⊙ R V A ⊙	
VCY1	71	N N ⊙ R ⊙ ⊙ ⊙ A	
VCY2	12	N N A ⊙ ⊙ ⊙ R ⊙	
		N N ⊙ R ⊙ ⊙ ⊙ A	
VC1	82	N N ⊙ R ⊙ V ⊙ A	
VC2	41	N N ⊙ R ⊙ ⊙ ⊙ A V	
VEB1	41	N N ⊙ R A ⊙ ⊙ ⊙	
		N N ⊙ ⊙ A ⊙ ⊙ ⊙ R	
VEC2	41	N N ⊙ R ⊙ ⊙ ⊙ A V	
VEF1	41	N N ⊙ R R ⊙ ⊙ A V	
VEF2	41	N N ⊙ R R ⊙ ⊙ A V	
VEG51	71	N N ⊙ R ⊙ ⊙ ⊙ A V	
VEK1	41	N N ⊙ R R ⊙ ⊙ A V	
		N N ⊙ ⊙ ⊙ V R A	
VEL1	41	N N ⊙ R R ⊙ ⊙ A V	
VEP103	71	N N R V A ⊙ ⊙ ⊙ R	
VEZ1	41	N N ⊙ R ⊙ ⊙ ⊙ A	
		N N ⊙ ⊙ ⊙ ⊙ R A	

VEZ2	41	N N ⊙ R ⊙ ⊙ ⊙ A	
		N N ⊙ ⊙ ⊙ ⊙ R A	
VFZ1	51	N N ⊙ R ⊙ ⊙ ⊙ A	
		N N ⊙ ⊙ ⊙ ⊙ R A	
VF1	41	N N ⊙ R R ⊙ ⊙ A V	
VF2	41	N N ⊙ R R ⊙ ⊙ A V	
VF7	82	N N ⊙ R R ⊙ ⊙ A V	
VG230	31	N N R ⊙ ⊙ ⊙ ⊙ ⊙	
		N N ⊙ R ⊙ ⊙ ⊙ ⊙	
VG240	31	N N R ⊙ ⊙ ⊙ ⊙ ⊙	
		N N ⊙ R ⊙ ⊙ ⊙ ⊙	
VG250	31	N N R ⊙ ⊙ ⊙ ⊙ ⊙	
		N N ⊙ R ⊙ ⊙ ⊙ ⊙	
VG405	31	N N R ⊙ ⊙ ⊙ ⊙ ⊙	
		N N ⊙ R ⊙ ⊙ ⊙ ⊙	
VG410	31	N N R ⊙ ⊙ ⊙ ⊙ ⊙	
		N N ⊙ R ⊙ ⊙ ⊙ ⊙	
VG411	31	N N R ⊙ ⊙ ⊙ ⊙ ⊙	
		N N ⊙ R ⊙ ⊙ ⊙ ⊙	
VG420	31	N N R R ⊙ ⊙ ⊙ ⊙	
		N N ⊙ R ⊙ ⊙ ⊙ ⊙	
VG421	31	N N R ⊙ ⊙ ⊙ ⊙ ⊙	
		N N ⊙ R ⊙ ⊙ ⊙ ⊙	
VG460	31	N N R ⊙ ⊙ ⊙ ⊙ ⊙	
		N N ⊙ R ⊙ ⊙ ⊙ ⊙	
VG2503	31	N N R ⊙ ⊙ ⊙ ⊙ ⊙	
		N N ⊙ R ⊙ ⊙ ⊙ ⊙	
VG2908	21	N N R ⊙ ⊙ ⊙ ⊙ ⊙	
		N N ⊙ R ⊙ ⊙ ⊙ ⊙	
VG3008	31	N N R ⊙ ⊙ ⊙ ⊙ ⊙	
		N N ⊙ R ⊙ ⊙ ⊙ ⊙	
VG3016	31	N N R ⊙ ⊙ ⊙ ⊙ ⊙	
		N N ⊙ R ⊙ ⊙ ⊙ ⊙	
VG3512	31	N N R ⊙ ⊙ ⊙ ⊙ ⊙	
		N N ⊙ R ⊙ ⊙ ⊙ ⊙	
VG3630	31	N N R ⊙ ⊙ ⊙ ⊙ ⊙	
		N N ⊙ R ⊙ ⊙ ⊙ ⊙	
VG4100	31	N N R ⊙ ⊙ ⊙ ⊙ ⊙	
		N N ⊙ R ⊙ ⊙ ⊙ ⊙	
VG4200	31	N N R ⊙ ⊙ ⊙ ⊙ ⊙	
		N N ⊙ R ⊙ ⊙ ⊙ ⊙	
VG5006	31	N N R ⊙ ⊙ ⊙ ⊙ ⊙	
		N N ⊙ R ⊙ ⊙ ⊙ ⊙	
VG5007	31	N N ⊙ R ⊙ ⊙ ⊙ ⊙	
		N N ⊙ ⊙ ⊙ ⊙ R ⊙	
VH4	31	N N R V A ⊙ ⊙ ⊙	
VH20	71	N N A R ⊙ R ⊙ ⊙ V	
VH300	31	N N R V ⊙ ⊙ ⊙ ⊙ R	
VKF1	11	N N ⊙ R ⊙ V ⊙ ⊙ R	
VKF2	11	N N ⊙ R ⊙ V ⊙ ⊙ R	

A = Amarillo • N = Negro • R = Rojo • V = Verde • ⊙ = Sin conexión

VKK2	11	NN⊙RR⊙⊙⊙⊙	V	VX406	31	NNRV⊙⊙⊙⊙	
VK1	41	NN⊙⊙⊙VR⊙		VY1	82	NN⊙RR⊙⊙⊙A	
VL1	41	NN⊙RR⊙⊙AV		VY2	12	NN⊙RA⊙⊙⊙	
VL4	83	NN⊙RR⊙⊙AV		VZ1	41	NN⊙RR⊙⊙⊙A	
VMP4	31	NNRV⊙A⊙⊙⊙	R			NN⊙⊙⊙⊙RA	
VMP4G	31	NNRV⊙A⊙⊙⊙	R	V0	31	NNR⊙⊙⊙⊙⊙	
VMP4K	31	NNRV⊙A⊙⊙⊙	R	V1	31	NNR⊙⊙⊙⊙⊙	
VMS4	31	NNRV⊙A⊙⊙⊙	R	V2	31	NNR⊙⊙⊙⊙⊙	
VMS4B	31	NNRV⊙A⊙⊙⊙	R			NN⊙R⊙⊙⊙⊙	
VM4V	31	NNRV⊙A⊙⊙⊙	R	V3	71	NNRV⊙A⊙⊙⊙	R
VM20	71	NNRV⊙A⊙⊙⊙	R	V4 Cyr	31	NNR⊙⊙⊙⊙⊙	
VM200-10	31	NNR⊙⊙⊙⊙⊙		V4 Ign.	31	NNR⊙⊙⊙⊙⊙	
VM200-20	31	NNR⊙⊙⊙⊙⊙				NN⊙R⊙⊙⊙⊙	
VM200-30	31	NNR⊙⊙⊙⊙⊙		V4 Oxyde	31	NNR⊙⊙⊙⊙⊙	
VM600-50	31	NNR⊙⊙⊙⊙⊙		V6	31	NNR⊙⊙⊙⊙⊙	
		NN⊙R⊙⊙⊙⊙				NN⊙R⊙⊙⊙⊙	
VPT4	31	NNRV⊙A⊙⊙⊙	R	V6M	31	NNR⊙⊙⊙⊙⊙	
VPT4A	31	NNRV⊙A⊙⊙⊙		V6N	31	NNR⊙⊙⊙⊙⊙	
VPT4B	31	NNRV⊙A⊙⊙⊙	R			NN⊙R⊙⊙⊙⊙	
VP4	31	NNRV⊙A⊙⊙⊙	R	V8	31	NNR⊙⊙⊙⊙⊙	
VP4A	31	NNRV⊙A⊙⊙⊙	R			NN⊙K⊙⊙⊙⊙	
VP13	51	NN⊙RR⊙⊙AV		V20	31	NNR⊙⊙⊙⊙⊙	
VP20	71	NNRV⊙A⊙⊙⊙	R			NN⊙R⊙⊙⊙⊙	
VR2	31	NNR⊙⊙⊙⊙⊙		V21B	31	NNR⊙⊙⊙⊙⊙	
VR4	31	NNR⊙⊙⊙⊙⊙				NN⊙R⊙⊙⊙⊙	
		NN⊙R⊙⊙⊙⊙		V21M	31	NNR⊙⊙⊙⊙⊙	
VR90	-	⊙A⊙⊙R⊙⊙⊙		V22	31	NNR⊙⊙⊙⊙⊙	
VR105-30	-	⊙A⊙⊙R⊙⊙⊙				NN⊙R⊙⊙⊙⊙	
VR150	-	⊙A⊙⊙R⊙⊙⊙		V41	31	NNR⊙⊙⊙⊙⊙	
VSGA1	31	NNRV⊙A⊙⊙⊙	R			NN⊙R⊙⊙⊙⊙	
VSG220	11	NNRV⊙⊙⊙⊙⊙	R	V42	31	NNR⊙⊙⊙⊙⊙	
VS2	11	NNRV⊙⊙⊙⊙⊙	R			NN⊙R⊙⊙⊙⊙	
VS4	31	NNRV⊙A⊙⊙⊙	R	V43	31	NNR⊙⊙⊙⊙⊙	
VS24	11	NNRV⊙⊙⊙⊙⊙	R			NN⊙R⊙⊙⊙⊙	
VS24K	11	NNRV⊙⊙⊙⊙⊙	R	V44	31	NNR⊙⊙⊙⊙⊙	
VS210	11	NNRV⊙⊙⊙⊙⊙	R			NN⊙R⊙⊙⊙⊙	
VS215	11	NNRV⊙⊙⊙⊙⊙	R	V46	31	NNR⊙⊙⊙⊙⊙	
VS220	11	NNRV⊙⊙⊙⊙⊙	R			NN⊙R⊙⊙⊙⊙	
VT107	11	NNRV⊙⊙⊙⊙⊙		V48	31	NNR⊙⊙⊙⊙⊙	
VT110	11	NNRV⊙⊙⊙⊙⊙				NN⊙R⊙⊙⊙⊙	
VT111	31	NNRV⊙⊙⊙⊙⊙		V51	31	NNR⊙⊙⊙⊙⊙	
VT112	31	NNRV⊙⊙⊙⊙⊙		V54	31	NNR⊙⊙⊙⊙⊙	
VT121	11	NNRV⊙⊙⊙⊙⊙				NN⊙R⊙⊙⊙⊙	
VT122	11	NNRV⊙⊙⊙⊙⊙		V56	31	NNF⊙⊙⊙⊙⊙	
VT124	31	NNRV⊙⊙⊙⊙⊙		V60	31	NNR⊙⊙⊙⊙⊙	
VT128	31	NNRV⊙⊙⊙⊙⊙				NN⊙R⊙⊙⊙⊙	
VT129	31	NNRV⊙⊙⊙⊙⊙		V62 Rect.	31	NNR⊙⊙⊙⊙⊙	
VT141	31	NNRV⊙A⊙⊙⊙				NN⊙R⊙⊙⊙⊙	
				V62	31	NNRV⊙⊙⊙⊙⊙	
				V66	31	NNR⊙⊙⊙⊙⊙	

A = Amarillo • N = Negro • R = Rojo • V = Verde • ⊙ = Sin conexión

V80	31	N N R ● ● ● ● ●	WZL	51	N N ● R ● ● ● A
		N N ● R ● ● ● ●			N H ● ● ● ● R A
V90	31	N N R ● ● ● ● ●	W4	31	N R V ● ● ● ●
		N N ● R ● ● ● ●	W6	31	N N R ● ● ● ● ●
V99	21	N V N R ● ● ● ●	W10	31	N N R ● ● ● ● ●
V100	31	N N R ● ● ● ● ●	W12	31	N N R ● ● ● ● ●
		N N ● R ● ● ● ●	W20	31	N N R ● ● ● ● ●
V122	31	N N R ● ● ● ● ●	W100	31	N N R V ● ● ● ●
		N N ● R ● ● ● ●	W125	11	N N R V ● ● ● ●
V150	31	N N R ● ● ● ● ●	W206	11	N N R V ● ● ● ●
V165	41	N N R ● ● ● ● ●	W213	11	N N R V ● ● ● ●
V202	31	N N R ● ● ● ● ●	W306	41	N N R V ● ● ● ●
		N N ● R ● ● ● ●	W308	31	N N R V A ● ● ●
V207	31	N N R ● ● ● ● ●	W406	31	N N R V R ● ● ●
		N N ● R ● ● ● ●	W408N	31	N N R V ● ● ● ●
V250	31	N N R ● ● ● ● ●	W409	31	N N R V A ● ● ● R
		N N ● R ● ● ● ●	W410	31	N N R V ● ● ● ●
V306	31	N N R ● ● ● ● ●	W411	31	N N R V ● ● ● ●
		N N ● R ● ● ● ●	W412	31	N N R V ● ● ● ●
V430	31	N N R ● ● ● ● ●	W415N	31	N N R V ● ● ● ●
V460	31	N N R ● ● ● ● ●	W419	31	N N R V ● ● ● ● R
V475	31	N N R ● ● ● ● ●	W420	31	N N R V ● ● ● ●
V480	31	N N R ● ● ● ● ●	W428	31	N N R V A ● ● ●
		N N ● R ● ● ● ●	W429	31	N N R V A ● ● ● R
V495	31	N N R ● ● ● ● ●	W438	31	N N R V A ● ● ●
		N N ● R ● ● ● ●	W443	31	N N R V ● ● ● ●
V510	31	N N R ● ● ● ● ●	W443H	31	N N R V R ● ● ●
		N N ● R ● ● ● ●	W444	31	N N A ● ● V R ● R
V1508	31	N N R V ● ● ● ●			N N A R ● ● ● ●
V2018	71	N N ● R ● ● ● A	W446	31	N N R V A ● ● ● R
V2118	71	N N R A ● ● ● ●	W450	31	N N R V ● ● ● ●
V3030	31	N N R V ● ● ● ●	W453	31	N N R V R ● ● ●
V3380	31	N N R ● ● ● ● ●	W455	31	N N R V A ● ● ● R
		N N ● R ● ● ● ●	W462	31	N N R V A ● ● ● R
V4001	31	N N R ● ● ● ● ●	W463	31	N N A R ● V R ●
		N N ● R ● ● ● ●	499	31	N N R V A ● ● ●
V4200	31	N N R ● ● ● ● ●	506	31	N N R V R ● ● ●
WD2	11	N N R V ● ● ● ●	509	31	N N R V A ● ● ● R
WD4	31	N N R V ● ● ● ●	516	31	N N R V R ● ● ●
WD4S	31	N N R V ● ● ● ●	519	31	N N R V R ● ● ●
WD11	11	N N R V ● ● ● ●	606	41	N N R V ● ● ● ●
WD525	31	N N R V ● ● ● ●	704	41	N N R V ● ● ● ●
WE4	31	N N R V ● ● ● ●	2418	71	N N R V A ● ● ●
WG4	31	N N R V ● ● ● ●	4080	31	N N R V A ● ● ●
WG4SC	31	N N R V A ● ● ● R	4100	31	N N R V A ● ● ●
WG41	31	N N R V A ● ● ●	4110	31	N N R V A ● ● ●
WG43	31	N N R V A ● ● ●	XD4	31	N N R V ● ● ● ●
WI453	31	N N A R ● V R ●	XD505	31	N N R V ● ● ● ●
WN4	31	N N R V A ● ● ●	XT4	31	N N R V ● ● ● ●
WS1507	31	N N R V A ● ● ●	XT505	31	N N R V ● ● ● ●

A = Amarillo • N = Negro • R = Rojo • V = Verde • ● = Sin conexión

XV280	31	NNR	⊙ ⊙ ⊙ ⊙ ⊙ ⊙	1A7GT	11	⊙ N ⊙ ⊙ V R N ⊙	
X99	21	NRNV	⊙ ⊙ ⊙ ⊙ ⊙	1B4	11	NNRR	⊙ ⊙ ⊙ ⊙ ⊙ ⊙ V
X2818	71	NNAR	⊙ ⊙ R ⊙ V	1B4P	11	NNPR	⊙ ⊙ ⊙ ⊙ ⊙ ⊙ V
X2819	71	NNAR	⊙ ⊙ R ⊙ V	1B4T	11	NNRR	⊙ ⊙ ⊙ ⊙ ⊙ ⊙ V
X4122	31	NNAR	⊙ ⊙ R ⊙ V	1B4/951	11	NNRR	⊙ ⊙ ⊙ ⊙ ⊙ ⊙ V
X4123	31	NNAR	⊙ ⊙ R ⊙ V	1B5/25S	11	NNR	⊙ ⊙ V ⊙ ⊙ ⊙
YD4	31	NNRV	⊙ ⊙ ⊙ ⊙ ⊙			NN	⊙ ⊙ R ⊙ ⊙ ⊙ ⊙
YG6	41	NNRV	⊙ ⊙ ⊙ ⊙ ⊙	1B7G	11	⊙ N R R	⊙ ⊙ N ⊙ V
YM4V	31	NNRV	A ⊙ ⊙ ⊙ R			⊙ N	⊙ ⊙ V R N ⊙
YN4	31	NNRVA	⊙ ⊙ ⊙	1B7G7	11	⊙ N R R	⊙ ⊙ N ⊙ V
Y220	11	NNRV	R ⊙ ⊙ ⊙			⊙ N	⊙ ⊙ V R N ⊙
ZD2	11	NNRV	⊙ ⊙ ⊙ ⊙ ⊙	1B8GT	11	⊙ N R R	V ⊙ N ⊙
ZD4	31	NNRV	⊙ ⊙ ⊙ ⊙ ⊙			⊙ N	⊙ ⊙ ⊙ ⊙ R N ⊙ V
ZD503	31	NNRV	⊙ ⊙ ⊙ ⊙ ⊙	⊙ N	⊙ ⊙ ⊙ ⊙ ⊙ N R		
ZE4	31	NNRV	⊙ ⊙ ⊙ ⊙ ⊙	1C5G	11	⊙ N R R	V ⊙ N ⊙
ZR100	31	NNR	⊙ ⊙ ⊙ ⊙ ⊙ ⊙	1C5GT	11	⊙ N R R	V ⊙ N ⊙
Z4	31	NNRV	⊙ ⊙ ⊙ ⊙ ⊙	1C6	11	NNR	⊙ ⊙ R ⊙ ⊙ ⊙ V
Z220	11	NNRV	R ⊙ ⊙ ⊙			NN	⊙ ⊙ R V ⊙ ⊙ ⊙
0A4G	-	⊙ A	⊙ ⊙ R ⊙ ⊙ ⊙	1C7G	11	⊙ N R R	⊙ ⊙ N ⊙ V
		⊙ A	⊙ ⊙ ⊙ ⊙ R ⊙			⊙ N	⊙ ⊙ V R N ⊙
0Z4	-	⊙ ⊙ R	⊙ ⊙ ⊙ ⊙ A	1D4	12	NNA	⊙ ⊙ ⊙ R ⊙
		⊙ ⊙ ⊙	⊙ R ⊙ ⊙ A			NN	⊙ R ⊙ ⊙ ⊙ A
0Z4G	-	⊙ ⊙ R	⊙ ⊙ ⊙ ⊙ A	1D5	71	NN	⊙ R ⊙ ⊙ ⊙ A
		⊙ ⊙ ⊙	⊙ R ⊙ ⊙ A	1D5G	11	⊙ N R R	⊙ ⊙ N ⊙ V
00	31	NNRV	⊙ ⊙ ⊙ ⊙ ⊙	1D5GP	11	⊙ N R R	⊙ ⊙ N ⊙ V
00A	31	NNRV	⊙ ⊙ ⊙ ⊙ ⊙	1D5GT	11	⊙ N R R	⊙ ⊙ N ⊙ V
0'01	31	NNRV	⊙ ⊙ ⊙ ⊙ ⊙	1D7G	11	⊙ N R R	⊙ ⊙ N ⊙ V
0'01A	31	NNRV	⊙ ⊙ ⊙ ⊙ ⊙			⊙ N	⊙ ⊙ V R N ⊙
0'01AA	31	NNRV	⊙ ⊙ ⊙ ⊙ ⊙	1D8GT	11	⊙ N R R	V ⊙ N ⊙
0'06	31	NNRV	⊙ ⊙ ⊙ ⊙ ⊙			⊙ N	⊙ ⊙ ⊙ ⊙ ⊙ N R
0'06D	31	NNRV	⊙ ⊙ ⊙ ⊙ ⊙	1E4G	11	⊙ N R	⊙ V ⊙ N ⊙
0'06DG	31	NNVRR	⊙ ⊙ ⊙	1E5G	11	⊙ N R R	⊙ ⊙ N ⊙ V
0'1	31	NNRV	⊙ ⊙ ⊙ ⊙ ⊙	1E5GP	11	⊙ N R R	⊙ ⊙ N ⊙
0'1A	31	NNRV	⊙ ⊙ ⊙ ⊙ ⊙	1E5GT	11	⊙ N R R	⊙ ⊙ N ⊙
0'15.400	31	NNRV	⊙ ⊙ ⊙ ⊙ ⊙	1E7G	11	⊙ N R V	⊙ ⊙ N R
1	41	NNR	⊙ ⊙ ⊙ ⊙ ⊙			⊙ N	⊙ ⊙ V R N R
1A4	11	NNRR	⊙ ⊙ ⊙ ⊙ ⊙ V	1F4	11	NNRV	R ⊙ ⊙ ⊙
1A4P	11	NNRR	⊙ ⊙ ⊙ ⊙ ⊙ V	1F5G	11	⊙ N R V	R ⊙ N ⊙
1A4T	11	NNRR	⊙ ⊙ ⊙ ⊙ ⊙ V	1F6	11	NNRR	⊙ ⊙ ⊙ ⊙ ⊙ V
1A5	11	⊙ N R R	V ⊙ N ⊙			NN	⊙ ⊙ ⊙ ⊙ R ⊙ ⊙
1A5G	11	⊙ N R R	V ⊙ N ⊙	1F7G	11	⊙ N R	⊙ ⊙ R N ⊙ V
1A5GT	11	⊙ N R R	V ⊙ N ⊙			⊙ N	⊙ ⊙ R ⊙ N ⊙
1A6	11	NNR	⊙ ⊙ R ⊙ ⊙ V	1F7GV	11	⊙ N R	⊙ ⊙ R N ⊙ V
		NN	⊙ ⊙ R V ⊙ ⊙ ⊙			⊙ N	⊙ ⊙ R ⊙ N ⊙
1A7	11	⊙ N R R	⊙ ⊙ N ⊙ V	1G4G	11	⊙ N R	⊙ V ⊙ N ⊙
		⊙ N	⊙ ⊙ V R N ⊙			⊙ N	⊙ ⊙ R ⊙ N ⊙
1A7G	11	⊙ N R R	⊙ ⊙ N ⊙ V				
		⊙ N	⊙ ⊙ V R N ⊙				
1A7GT	11	⊙ N R R	⊙ ⊙ N ⊙ V				

A = Amarillo • N = Negro • R = Rojo • V = Verde • ⊙ = Sin conexión

1G5G	11	⊙ N R R V ⊙ N ⊙			
1G6G	11	⊙ N R V ⊙ ⊙ N ⊙ ⊙ N ⊙ ⊙ V R N ⊙			
1H4G	11	⊙ N R ⊙ V ⊙ N ⊙			
1H5G	11	⊙ N R ⊙ ⊙ ⊙ N ⊙ V ⊙ N ⊙ R ⊙ ⊙ N ⊙			
1H5GT	11	⊙ N R ⊙ ⊙ ⊙ N ⊙ V ⊙ N ⊙ R ⊙ ⊙ N ⊙			
1H6G	11	⊙ N R ⊙ ⊙ V N ⊙ ⊙ N ⊙ R ⊙ ⊙ N ⊙ ⊙ N ⊙ ⊙ R ⊙ N ⊙ V			
1J5G	11	⊙ N R R V ⊙ N ⊙			
1J6G	11	⊙ N R V ⊙ ⊙ N ⊙ ⊙ N ⊙ ⊙ V R N ⊙			
1N5G	11	⊙ N R R ⊙ ⊙ N ⊙ V			
1N5GT	11	⊙ N R R ⊙ ⊙ N ⊙ V			
1N6G	11	⊙ N R R V ⊙ N ⊙ ⊙ N ⊙ ⊙ ⊙ R N ⊙			
1P5G	11	⊙ N R R ⊙ ⊙ N ⊙ V			
1P5GT	11	⊙ N R R ⊙ ⊙ N ⊙ V			
1Q5G	11	⊙ N R R V ⊙ N ⊙			
1Q5GT	11	⊙ N R R V ⊙ N ⊙			
1SA6GT	11	⊙ N ⊙ V ⊙ R N E			
1SB6GT	11	⊙ N R R ⊙ ⊙ N V ⊙ N ⊙ ⊙ R ⊙ N ⊙			
1T5GT	11	⊙ N R R V ⊙ N ⊙			
1V	41	N N R A ⊙ ⊙ ⊙ ⊙			
1-409	31	N N R V ⊙ ⊙ ⊙ ⊙			
1-415	31	N N R V ⊙ ⊙ ⊙ ⊙			
1-425	31	N N R V ⊙ ⊙ ⊙ ⊙			
2A3	21	N N R V ⊙ ⊙ ⊙ ⊙			
2A3H	21	N N R V ⊙ ⊙ ⊙ ⊙			
2A4G	11	⊙ N R ⊙ V ⊙ N ⊙			
2A5	21	N N R R V A ⊙ ⊙			
2A6	21	N N R ⊙ ⊙ A ⊙ ⊙ V N N ⊙ R ⊙ A ⊙ ⊙ N N ⊙ ⊙ R A ⊙ ⊙			
2A7	21	N N R R ⊙ ⊙ A ⊙ V N N ⊙ ⊙ R V A ⊙			
2A7S	21	N N R R ⊙ ⊙ A ⊙ V N N ⊙ ⊙ R V A ⊙			
2B1	11	N N ⊙ R ⊙ V ⊙ ⊙ R			
2B2	11	N N ⊙ R ⊙ V ⊙ ⊙ R			
2B3	11	N N ⊙ R R ⊙ ⊙ ⊙ V			
2B4	11	N N ⊙ R R ⊙ ⊙ ⊙ V			
2B5	11	N N ⊙ R R ⊙ ⊙ ⊙ V N N ⊙ ⊙ ⊙ V R ⊙			
2B6	21	N N A V ⊙ ⊙ R ⊙ N N ⊙ A V R ⊙ ⊙			
2B7 (1)	21	N N R R ⊙ ⊙ A ⊙ V			
2B7 (2)	21	N N ⊙ ⊙ R ⊙ A ⊙ N N R R ⊙ ⊙ A ⊙ V N N ⊙ ⊙ ⊙ R A ⊙			
2B7S	21	N N ⊙ ⊙ R ⊙ A ⊙ N N ⊙ ⊙ ⊙ R A ⊙			
2B8	11	N N ⊙ R ⊙ V ⊙ ⊙ N N ⊙ ⊙ V ⊙ R ⊙			
2B9	11	N N ⊙ R R V ⊙ ⊙ N N ⊙ R ⊙ ⊙ ⊙ ⊙ V			
2B10	11	N N ⊙ ⊙ ⊙ R ⊙ ⊙ N N ⊙ ⊙ ⊙ ⊙ R ⊙			
2B11	11	N N R V ⊙ ⊙ ⊙ ⊙			
2B12	11	N N V ⊙ ⊙ R ⊙ ⊙ N N ⊙ R ⊙ ⊙ V ⊙			
2B13	11	N N R V ⊙ ⊙ ⊙ ⊙			
2B14	11	N N R V R ⊙ ⊙ ⊙			
2B15	11	N N ⊙ R R V ⊙ ⊙ N N R ⊙ A ⊙ ⊙ ⊙			
3D4	31	N N ⊙ ⊙ A ⊙ ⊙ ⊙ R N N ⊙ R A ⊙ ⊙ ⊙			
2D13	51	N N ⊙ ⊙ A ⊙ ⊙ ⊙ R N N R V ⊙ A ⊙ ⊙			
2E5	21	N N ⊙ ⊙ R A ⊙ ⊙ N N R V ⊙ A ⊙ ⊙			
2G4	31	N N V R R ⊙ ⊙ ⊙			
2G5	21	N N R V ⊙ A ⊙ ⊙ N N ⊙ ⊙ R A ⊙ ⊙			
2I0	31	N N R V ⊙ ⊙ ⊙ ⊙			
2L20	11	N N R V ⊙ ⊙ ⊙ ⊙			
2R100	31	N N R ⊙ ⊙ ⊙ ⊙ ⊙ N N ⊙ R ⊙ ⊙ ⊙ ⊙			
25/4S	21	N N R ⊙ A ⊙ ⊙ ⊙ N N ⊙ R A ⊙ ⊙ ⊙			
2U15	11	N N R V ⊙ ⊙ ⊙ ⊙			
2W3	21	⊙ N ⊙ R ⊙ ⊙ ⊙ N			
2Y2	21	N N ⊙ ⊙ ⊙ ⊙ ⊙ ⊙ R			
2Z2	21	N N R ⊙ ⊙ ⊙ ⊙ ⊙			
2Z2/G84	21	N N R ⊙ ⊙ ⊙ ⊙ ⊙			
2-405	31	N N R V ⊙ ⊙ ⊙ ⊙			
2-406	31	N N R V ⊙ ⊙ ⊙ ⊙			
2-409	31	N N R V ⊙ ⊙ ⊙ ⊙			
2-424	31	N N E V ⊙ ⊙ ⊙ ⊙			
2-438	31	N N R V ⊙ ⊙ ⊙ ⊙			
2-442	31	N N R V ⊙ ⊙ ⊙ ⊙ R			
2-443	41	N N R V R ⊙ ⊙ ⊙			
3A8GT	21	⊙ N R R ⊙ ⊙ N ⊙ V ⊙ N ⊙ ⊙ V R N ⊙ ⊙ N ⊙ ⊙ ⊙ ⊙ N R			
3B5GT	21	⊙ N R R V ⊙ N ⊙			
3C5GT	21	⊙ N R R V ⊙ N ⊙			
3Q5GT	21	⊙ N R R V ⊙ N ⊙			

A = Amarillo • N = Negro • R = Rojo • V = Verde • ⊙ = Sin conexión

3-405	31	N N R V ⊙ ⊙ ⊙ ⊙		4A120	31	N N R V A ⊙ ⊙ ⊙ ⊙	
3-453	31	N N R V R ⊙ ⊙ ⊙ ⊙		4B	31	N N R ⊙ ⊙ ⊙ ⊙ ⊙ ⊙	
4AAF	31	N N R V ⊙ ⊙ ⊙ ⊙		4BF	31	N N R V ⊙ ⊙ ⊙ ⊙	
4AC	31	N N R V ⊙ ⊙ ⊙ ⊙	R	4BFF	31	N N R V ⊙ ⊙ ⊙ ⊙	
4AC1	31	N N R V A ⊙ ⊙ ⊙ ⊙	R	4BFF2	31	N N R V ⊙ ⊙ ⊙ ⊙	
4AF	31	N N R V ⊙ ⊙ ⊙ ⊙		4B06	31	N N R V ⊙ ⊙ ⊙ ⊙	
4A07	31	N N R V ⊙ ⊙ ⊙ ⊙		4B1	31	N N R V ⊙ ⊙ ⊙ ⊙	
4A08	31	N N R V ⊙ ⊙ ⊙ ⊙		4B2	31	N N R V ⊙ ⊙ ⊙ ⊙	
4A08N	31	N N R V ⊙ ⊙ ⊙ ⊙		4B3	31	N N R V ⊙ ⊙ ⊙ ⊙	
4A1	31	N N R V A ⊙ ⊙ ⊙ ⊙	R	4B4	31	N N R V R ⊙ ⊙ ⊙ ⊙	
4A2	31	N N R V A ⊙ ⊙ ⊙ ⊙	R	4B5	31	N N R V ⊙ ⊙ ⊙ ⊙	
4A3	31	N N R V A ⊙ ⊙ ⊙ ⊙		4B6	31	N N R V ⊙ ⊙ ⊙ ⊙	R
4A4	31	N N R V R ⊙ ⊙ ⊙ ⊙		4B7	31	N N V R R ⊙ ⊙ ⊙ ⊙	
4A5	31	N N R V R ⊙ ⊙ ⊙ ⊙		4D	31	N N R V ⊙ ⊙ ⊙ ⊙	
4A6	31	N N R V A ⊙ ⊙ ⊙ ⊙		4DA10	31	N N V R R ⊙ ⊙ ⊙ ⊙	
4A6C	11	⊙ N R V ⊙ ⊙ N ⊙		4DC	31	N N R V ⊙ ⊙ ⊙ ⊙	
		⊙ N ⊙ ⊙ V R N ⊙		4DC1	31	N N R V ⊙ ⊙ ⊙ ⊙	
4A7	31	N N R V A ⊙ ⊙ ⊙ ⊙		4DR	31	N N V R R ⊙ ⊙ ⊙ ⊙	
4A8	31	N N A R ⊙ V R ⊙		4D06	31	N N V R R ⊙ ⊙ ⊙ ⊙	
4A9	31	N N R V A ⊙ ⊙ ⊙ ⊙	R	4D1	31	N N R ⊙ A ⊙ ⊙ ⊙ ⊙	
4A10 Triodo	31	N N R V ⊙ ⊙ ⊙ ⊙				N N ⊙ R A ⊙ ⊙ ⊙ ⊙	
4A10	31	N N R V A ⊙ ⊙ ⊙ ⊙	R	4D80	31	N N V R R ⊙ ⊙ ⊙ ⊙	
4A11	31	N N R V A ⊙ ⊙ ⊙ ⊙	R	4E1	31	N N ⊙ R R V ⊙ A	
4A12	31	N N A R ⊙ ⊙ R ⊙ V		4E2	31	N N ⊙ R R V ⊙ A	
		N N A ⊙ R V ⊙ ⊙		4F	31	N N R V R ⊙ ⊙ ⊙ ⊙	
4A13	31	N N R ⊙ A ⊙ ⊙ ⊙ ⊙		4F06	31	N N R V ⊙ ⊙ ⊙ ⊙	
		N N ⊙ ⊙ A ⊙ ⊙ ⊙ ⊙	R	4GAF	31	N N R V ⊙ ⊙ ⊙ ⊙	R
4A14	31	N N A ⊙ ⊙ V R ⊙ R		4GBF	31	N N R V R ⊙ ⊙ ⊙ ⊙	
		N N A R ⊙ ⊙ ⊙ ⊙		4GBFS	31	N N R V R ⊙ ⊙ ⊙ ⊙	
4A15 Telet.	31	N N R V ⊙ ⊙ ⊙ ⊙		4G15	34	N N R ⊙ ⊙ ⊙ ⊙ ⊙ ⊙	
4A15 Valvo	31	N N R R A ⊙ ⊙ ⊙ ⊙	V	4G30	31	N N R ⊙ ⊙ ⊙ ⊙ ⊙ ⊙	
4A16	31	N N ⊙ R R ⊙ ⊙ A V				N N ⊙ R ⊙ ⊙ ⊙ ⊙	
		N N ⊙ ⊙ ⊙ V R A		4G35	31	N N R ⊙ ⊙ ⊙ ⊙ ⊙ ⊙	
4A17	31	N N R R ⊙ ⊙ ⊙ A V		4G105	31	N N R ⊙ ⊙ ⊙ ⊙ ⊙ ⊙	
4A18	31	N N R R ⊙ ⊙ ⊙ A V				N N ⊙ R ⊙ ⊙ ⊙ ⊙	
4A19	31	N N R R ⊙ ⊙ ⊙ A V		4G200	31	N N R R ⊙ ⊙ ⊙ ⊙	
4A20	31	N N ⊙ R ⊙ ⊙ ⊙ A V		4HR1	31	N N R V ⊙ ⊙ ⊙ ⊙	
4A21	31	N N R ⊙ A ⊙ ⊙ ⊙ ⊙		4HN4	31	N N R V A ⊙ ⊙ ⊙ ⊙	
		N N ⊙ R A ⊙ ⊙ ⊙ ⊙		4H07	31	N N R V ⊙ ⊙ ⊙ ⊙	
4A22	31	N N ⊙ R ⊙ ⊙ ⊙ A V		4H07n	31	N N R V ⊙ ⊙ ⊙ ⊙	
		N N ⊙ ⊙ ⊙ R ⊙ A		4H08	31	N N R V ⊙ ⊙ ⊙ ⊙	
		N N ⊙ ⊙ ⊙ ⊙ R A		4H1	31	N N ⊙ R R ⊙ ⊙ A V	
4A23	31	N N ⊙ R R V ⊙ ⊙		4H2	31	N N ⊙ R R ⊙ ⊙ A V	
4A24	31	N N ⊙ R R ⊙ ⊙ A V		4H3	31	N N ⊙ R R ⊙ ⊙ A V	
4A25	31	N N ⊙ R R V ⊙ A		4H80	31	N N R V A ⊙ ⊙ ⊙ ⊙	
4A26	31	N N ⊙ R R V ⊙ A		4H130	31	N N R V A ⊙ ⊙ ⊙ ⊙	
4A28	31	N N ⊙ R ⊙ V ⊙ ⊙		4K32	31	N N R V ⊙ ⊙ ⊙ ⊙	
4A80	31	N N R V A ⊙ ⊙ ⊙ ⊙		4K50	31	N N R V ⊙ ⊙ ⊙ ⊙	
4A80n	31	N N R V A ⊙ ⊙ ⊙ ⊙		4K60	31	N N R V ⊙ ⊙ ⊙ ⊙	
4A90	31	N N R V A ⊙ ⊙ ⊙ ⊙		4L11	31	N N R V ⊙ ⊙ ⊙ ⊙	

A = Amarillo • N = Negro • P = Rojo • V = Verde • ⊙ = Sin conexión

4L12	31	NNRV	⊙ ⊙ ⊙ ⊙		5W4G	31	⊙ N ⊙ R ⊙ ⊙ ⊙ N	
4L13	31	NNRV	⊙ ⊙ ⊙ ⊙				⊙ N ⊙ ⊙ ⊙ R ⊙ N	
4L14	31	NNRV	⊙ ⊙ ⊙ ⊙		5W4GT	31	⊙ N ⊙ R ⊙ ⊙ ⊙ N	
4L15	31	NNRV	⊙ ⊙ ⊙ ⊙				⊙ N ⊙ ⊙ ⊙ R ⊙ N	
4L29	31	NNRV	R ⊙ ⊙ ⊙		5XK	31	NNRV	⊙ ⊙ ⊙ ⊙
4M1	31	NN	⊙ RR ⊙ ⊙ A V		5X3	31	NNR	⊙ ⊙ ⊙ ⊙ ⊙
4M2	31	NN	A R ⊙ ⊙ R ⊙ V				NN	⊙ R ⊙ ⊙ ⊙ ⊙
		NN	A ⊙ V R ⊙ ⊙		5X4G	31	⊙ ⊙ R ⊙ ⊙ ⊙ NN	
4NG	31	NNR	⊙ ⊙ ⊙ ⊙				⊙ ⊙ ⊙ ⊙ R ⊙ NN	
		NN	⊙ R ⊙ ⊙ ⊙ ⊙		5Y3	31	⊙ N ⊙ R ⊙ ⊙ ⊙ N	
4N08	31	NNRV	⊙ ⊙ ⊙ ⊙				⊙ N ⊙ ⊙ ⊙ R ⊙ N	
4N110	31	NNRV	A ⊙ ⊙ ⊙		5Y3G	31	⊙ N ⊙ R ⊙ ⊙ ⊙ N	
4P25	31	NNRV	R ⊙ ⊙ ⊙				⊙ N ⊙ ⊙ ⊙ R ⊙ N	
4R1	31	NNR	⊙ ⊙ ⊙ ⊙		5Y3GB	31	⊙ N ⊙ R ⊙ ⊙ ⊙ N	
		NN	⊙ R ⊙ ⊙ ⊙ ⊙				⊙ N ⊙ ⊙ ⊙ R ⊙ N	
4R2	31	NNR	⊙ ⊙ ⊙ ⊙		5Y3GT	31	⊙ N ⊙ R ⊙ ⊙ ⊙ N	
		NN	⊙ R ⊙ ⊙ ⊙ ⊙				⊙ N ⊙ ⊙ ⊙ R ⊙ N	
4R3	31	NN	⊙ R ⊙ ⊙ ⊙ ⊙		5Y4	31	⊙ ⊙ R ⊙ ⊙ ⊙ NN	
		NN	⊙ ⊙ ⊙ ⊙ R ⊙				⊙ ⊙ ⊙ ⊙ R ⊙ NN	
4S	21	NNR	⊙ A ⊙ ⊙ ⊙		5Y4G	31	⊙ ⊙ R ⊙ ⊙ ⊙ NN	
		NN	⊙ R A ⊙ ⊙ ⊙				⊙ ⊙ ⊙ ⊙ R ⊙ NN	
4SC	31	NNRV	⊙ ⊙ ⊙ ⊙ R		5Z3	31	NNR	⊙ ⊙ ⊙ ⊙
4S09	31	NNRV	⊙ ⊙ ⊙ ⊙ R				NN	⊙ R ⊙ ⊙ ⊙ ⊙
4S10	31	NNRV	⊙ ⊙ ⊙ ⊙ R		5Z4	31	⊙ N ⊙ R ⊙ ⊙ ⊙ N	
4S80	31	NNRV	A ⊙ ⊙ ⊙ R				⊙ N ⊙ ⊙ ⊙ R ⊙ N	
4S80n	31	NNRV	A ⊙ ⊙ ⊙		5Z4MG	31	⊙ H ⊙ R ⊙ ⊙ ⊙ N	
4S120	31	NNRV	A ⊙ ⊙ ⊙				⊙ N ⊙ ⊙ ⊙ R ⊙ N	
4U130	31	NNRV	A ⊙ ⊙ ⊙		5-409	31	NNRV	⊙ ⊙ ⊙ ⊙
4V	31	NNR	⊙ ⊙ ⊙ ⊙		5-415	31	NNRV	A ⊙ ⊙ ⊙
		NN	⊙ R ⊙ ⊙ ⊙ A V		5-428	31	NNRV	A ⊙ ⊙ ⊙
4V1	31	NN	⊙ ⊙ ⊙ R ⊙ A		5-438	31	NNRV	A ⊙ ⊙ ⊙
		NN	⊙ ⊙ ⊙ R A		5-442	31	NNRV	A ⊙ ⊙ ⊙ R
4W03	31	NNRV	⊙ ⊙ ⊙ ⊙		5-442S	31	NNRV	A ⊙ ⊙ ⊙ R
4W03n	31	NNRV	⊙ ⊙ ⊙ ⊙		5-444	31	NN	A ⊙ ⊙ V R ⊙ R
4W08	31	NNRV	⊙ ⊙ ⊙ ⊙				NN	A R ⊙ ⊙ ⊙ ⊙
4W100	31	NNRV	A ⊙ ⊙ ⊙		5-444S	31	NNRV	A ⊙ ⊙ ⊙
4W120	31	NNRV	A ⊙ ⊙ ⊙				NN	⊙ ⊙ A ⊙ ⊙ ⊙ R
4XP	31	NNRV	⊙ ⊙ ⊙ ⊙		5-446	31	NNRV	A ⊙ ⊙ ⊙ R
5B1	11	NNRV	⊙ ⊙ ⊙ ⊙ R		5-447	31	NNRV	A ⊙ ⊙ ⊙ R
5E255	11	NNRV	R ⊙ ⊙ ⊙		5-448	31	NN	A R ⊙ R ⊙ ⊙ V
5E415	31	NNRV	R ⊙ ⊙ ⊙		5-449	31	NN	A R ⊙ R ⊙ ⊙ V
5FC	31	NNRV	R ⊙ ⊙ ⊙		5-453	31	NN	A R ⊙ V R ⊙
5T4	31	⊙ N	⊙ R ⊙ ⊙ ⊙ N		5-455	31	NNRV	A ⊙ ⊙ ⊙ R
		⊙ N	⊙ ⊙ ⊙ R ⊙ N		5-462	31	NNRV	A ⊙ ⊙ ⊙ R
5U4-G	31	⊙ N	⊙ R ⊙ ⊙ ⊙ N		5-463	31	NN	A R ⊙ V R ⊙
		⊙ N	⊙ ⊙ ⊙ R ⊙ N		5-499	31	NNRV	A ⊙ ⊙ ⊙
5V4G	31	⊙ N	⊙ R ⊙ ⊙ ⊙ N		6AB5	41	NNRV	⊙ A ⊙ ⊙
		⊙ N	⊙ ⊙ ⊙ R ⊙ N				NN	⊙ ⊙ R A ⊙ ⊙
5W4	31	⊙ N	⊙ R ⊙ ⊙ ⊙ N		6AB6G	41	⊙ NR	⊙ ⊙ ⊙ NA
		⊙ N	⊙ ⊙ ⊙ R ⊙ N				⊙ N	⊙ R V ⊙ NA

A = Amarillo • N = Negro • R = Rojo • V = Verde • ⊙ = Sin conexión



6AB7	41	⊙ N ⊙ V A R N R	
6AC5G	41	⊙ N R ⊙ V ⊙ N A	
6AC5GT	41	⊙ N R ⊙ V ⊙ N A	
6AC6G	41	⊙ N R ⊙ ⊙ ⊙ N A	
		⊙ N ⊙ R V ⊙ N A	
6AC7	41	⊙ N ⊙ V A R N R	
6AD5G	41	⊙ N R ⊙ V ⊙ N A	
6AD6G	41	⊙ N ⊙ ⊙ R ⊙ N A	
		⊙ N R ⊙ ⊙ ⊙ N A	
		⊙ N ⊙ R ⊙ ⊙ N A	
6AD7G	41	V N ⊙ ⊙ ⊙ P N A	
		⊙ N R R V ⊙ N A	
6AE5G	41	⊙ N R ⊙ V ⊙ N A	
6AE5GT	41	⊙ N R ⊙ V ⊙ N A	
6AE6G	41	⊙ N R ⊙ V ⊙ N A	
		⊙ N ⊙ R V ⊙ N A	
6AE7GT	41	⊙ N R V A ⊙ N ⊙	
		⊙ N R ⊙ ⊙ V N A	
6AF5G	41	⊙ N R ⊙ V ⊙ N A	
6AF6G	41	⊙ N R ⊙ ⊙ ⊙ N A	
		⊙ N ⊙ R ⊙ ⊙ N A	
		⊙ N ⊙ ⊙ R ⊙ N A	
6AF7G	41	⊙ N R V ⊙ ⊙ N A	
		⊙ N ⊙ ⊙ R ⊙ N A	
		⊙ N ⊙ ⊙ ⊙ R N A	
6AG6G	41	⊙ N R R V ⊙ N A	
6AG7	41	⊙ N ⊙ V A R N R	
6AG7G	41	⊙ N ⊙ V A R N R	
6AH7GT	41	V A R ⊙ ⊙ ⊙ N N	
		⊙ ⊙ ⊙ A V R N N	
6AL6G	41	⊙ N ⊙ R V ⊙ N A R	
6A3	41	N N R V ⊙ ⊙ ⊙ ⊙	
6A4	41	N N R V E ⊙ ⊙ ⊙	
6A4/LA	41	N N R V R ⊙ ⊙ ⊙	
6A5G	41	⊙ N R ⊙ V ⊙ N A	
6A6	41	N N R V A ⊙ ⊙ ⊙	
		N N ⊙ ⊙ A V R ⊙	
6A7	41	N N R R ⊙ ⊙ A ⊙ V	
		N N ⊙ ⊙ R V A ⊙	
6A7S	41	N N R R ⊙ ⊙ A ⊙ V	
		N N ⊙ ⊙ R V A ⊙	
6A8	41	⊙ N R R ⊙ ⊙ N A V	
		⊙ N ⊙ ⊙ V R N A	
6A8G	41	⊙ N R R ⊙ ⊙ N A V	
		⊙ N ⊙ ⊙ V R N A	
6A8GT	41	⊙ N R R ⊙ ⊙ N A V	
		⊙ N ⊙ ⊙ V R N A	
6A8MG	41	⊙ N R R ⊙ ⊙ N A V	
		⊙ N ⊙ ⊙ V R N A	
6B4G	41	⊙ N R ⊙ V ⊙ N ⊙	
6B5	41	N N R ⊙ ⊙ A ⊙ ⊙	
		N N ⊙ R V A ⊙ ⊙	
6B6	41	⊙ N R ⊙ ⊙ ⊙ N A V	
		⊙ N ⊙ R ⊙ ⊙ N A	
		⊙ N ⊙ ⊙ R ⊙ N A	
6B6G	41	⊙ N R ⊙ ⊙ ⊙ N A V	
		⊙ N ⊙ R ⊙ ⊙ N A	
		⊙ N ⊙ ⊙ R ⊙ N A	
6B7	41	N N R R ⊙ ⊙ A ⊙ V	
		N N ⊙ ⊙ R ⊙ A ⊙	
		N N ⊙ ⊙ ⊙ R A ⊙	
6B7S	41	N N R R ⊙ ⊙ A ⊙ V	
		N N ⊙ ⊙ R ⊙ A ⊙	
		N N ⊙ ⊙ ⊙ R A ⊙	
6B8	41	⊙ N R ⊙ ⊙ R N A V	
		⊙ N ⊙ R ⊙ ⊙ N A	
		⊙ N ⊙ ⊙ R ⊙ N A	
6B8G	41	⊙ N R ⊙ ⊙ R N A V	
		⊙ N ⊙ R ⊙ ⊙ N A	
		⊙ N ⊙ ⊙ R ⊙ N A	
6C5	41	⊙ N R ⊙ V ⊙ N A	
6C5G	41	⊙ N R ⊙ V ⊙ N A	
6C5GT	41	⊙ N R ⊙ V ⊙ N A	
6C6	41	N N R R ⊙ A ⊙ ⊙ V	
		N N R ⊙ ⊙ ⊙ A ⊙ V	
6C7	41	N N ⊙ ⊙ R ⊙ A ⊙	
		N N ⊙ ⊙ ⊙ R A ⊙	
6C8G	41	⊙ N R A ⊙ ⊙ N ⊙ V	
		⊙ N ⊙ ⊙ V R N A	
6D5	41	⊙ N R ⊙ V ⊙ N A	
6D6	41	N N R R ⊙ A ⊙ ⊙ V	
6D7	41	N N R R ⊙ ⊙ A ⊙ V	
6D8G	41	⊙ N R R ⊙ ⊙ N A V	
		⊙ N ⊙ ⊙ V R N A	
6E1	41	N N ⊙ R R ⊙ ⊙ A V	
6E2	41	N N ⊙ R R ⊙ A ⊙ V	
6E3	41	N N ⊙ A R ⊙ ⊙ ⊙	
		N N ⊙ ⊙ ⊙ ⊙ R A	
6E4	41	N N ⊙ R ⊙ ⊙ ⊙ A V	
		N N ⊙ ⊙ ⊙ R ⊙ A	
		N N ⊙ ⊙ ⊙ ⊙ R A	
6E5	41	N N R V ⊙ A ⊙ ⊙	
		N N ⊙ ⊙ R A ⊙ ⊙	
6E6	41	N N R V A ⊙ ⊙ ⊙	
		N N ⊙ ⊙ A V R ⊙	
6E7	41	N N R R ⊙ ⊙ A ⊙ V	
6E8G	41	⊙ N R R ⊙ ⊙ N A V	
		⊙ N ⊙ ⊙ V R N A	
6F5	41	⊙ N ⊙ R ⊙ ⊙ N A V	
6F5G	41	⊙ N ⊙ R ⊙ ⊙ N A V	

A = Amarillo • N = Negro • R = Rojo • V = Verde • ⊙ = Sin conexión

6F5GT	41	⊙ N ⊙ R ⊙ ⊙ N A V	8L5G	41	⊙ N R R V ⊙ N A
6F6	41	⊙ N R R V ⊙ K A	8L7	41	⊙ N R R ⊙ ⊙ N A V
6F6G	41	⊙ N R R V ⊙ N A	8L7G	41	⊙ N R R ⊙ ⊙ N A V
6F7	41	N N R R ⊙ ⊙ A ⊙ V	8L7MG	41	⊙ N R R ⊙ ⊙ N A V
		N N ⊙ ⊙ R V A ⊙	8M6G	41	⊙ N R R V ⊙ N A
6F7S	41	N N R R ⊙ ⊙ A ⊙ V	8M7G	41	⊙ N R R ⊙ ⊙ N A V
		N N ⊙ ⊙ R V A ⊙	8M8GT	41	A N R R ⊙ ⊙ N ⊙ V
6F8G	41	⊙ N R A ⊙ ⊙ N ⊙ V			A N ⊙ ⊙ V R N ⊙
		⊙ N ⊙ ⊙ V R N A			A N ⊙ ⊙ ⊙ ⊙ N R
6G5	41	N N R V ⊙ A ⊙ ⊙	6NG	31	N N R ⊙ ⊙ ⊙ ⊙ ⊙
		N N ⊙ ⊙ R A ⊙ ⊙	6N5	41	N N R V ⊙ A ⊙ ⊙
6G6G	41	⊙ N R R V ⊙ N A			N N ⊙ ⊙ R A ⊙ ⊙
6H4GT	41	⊙ N ⊙ R ⊙ ⊙ N A	6N6G	41	⊙ N ⊙ R V ⊙ N A
6H5	41	N N R V ⊙ A ⊙ ⊙			⊙ N R ⊙ ⊙ ⊙ N A
		N N ⊙ ⊙ R A ⊙ ⊙	6N6MG	41	⊙ N ⊙ R V ⊙ N A
6H6	41	⊙ N R A ⊙ ⊙ N ⊙			⊙ N R ⊙ ⊙ ⊙ N A
		⊙ N ⊙ ⊙ R ⊙ N A	6N7	41	⊙ N R V ⊙ ⊙ N A
6H6G	41	⊙ N R A ⊙ ⊙ N ⊙			⊙ N ⊙ ⊙ V R N A
		⊙ N ⊙ ⊙ R ⊙ N A	6N7G	41	⊙ N R V ⊙ ⊙ N A
6H6GT	41	⊙ N R A ⊙ ⊙ N ⊙			⊙ N ⊙ ⊙ V R N A
		⊙ N ⊙ ⊙ R ⊙ N A	6P5G	41	⊙ N R ⊙ V ⊙ N A
6H6MG	41	⊙ N R A ⊙ ⊙ N ⊙			6P5GT
		⊙ N ⊙ ⊙ R ⊙ N A	6P7	41	⊙ N N R R ⊙ ⊙ A V
6H8G	41	⊙ N R ⊙ ⊙ R N A V			⊙ N N ⊙ ⊙ R V A
		⊙ N ⊙ R ⊙ ⊙ N A	6P7G	41	⊙ N N R R ⊙ ⊙ A V
		⊙ N ⊙ ⊙ R ⊙ N A			⊙ N N ⊙ ⊙ R V A
6J5	41	⊙ N R ⊙ V ⊙ N A	6P8G	41	⊙ N R ⊙ V ⊙ N A R
6J5G	41	⊙ N R ⊙ V ⊙ N A			⊙ N ⊙ ⊙ V R N A
6J5GT	41	⊙ N R ⊙ V ⊙ N A	6Q5	41	⊙ N R ⊙ ⊙ ⊙ N A V
6J7	41	⊙ N R R ⊙ ⊙ N A V			⊙ N ⊙ ⊙ R ⊙ N A
6J7G	41	⊙ N R R ⊙ ⊙ N A V	6Q6G	41	⊙ N R ⊙ ⊙ ⊙ N A V
6J7GT	41	⊙ N R R ⊙ ⊙ N A V			⊙ N ⊙ ⊙ R ⊙ N A
6J7MG	41	⊙ N R R ⊙ ⊙ N A V	6Q7	41	⊙ N R ⊙ ⊙ ⊙ N A V
6J8G	41	⊙ N R R ⊙ ⊙ N A V			⊙ N ⊙ R ⊙ ⊙ N A
		⊙ N ⊙ ⊙ V R N A			⊙ N ⊙ ⊙ R ⊙ N A
6K5-G	41	⊙ N R ⊙ ⊙ ⊙ N A V	6Q7G	41	⊙ N R ⊙ ⊙ ⊙ N A V
6K6G	41	⊙ N R R V ⊙ N A			⊙ N ⊙ R ⊙ ⊙ N A
6K6GT	41	⊙ N R R V ⊙ N A	⊙ N ⊙ ⊙ R ⊙ N A		
6K7	41	⊙ N R R ⊙ ⊙ N A V	6Q7GT	41	⊙ N R ⊙ ⊙ ⊙ N A V
6K7G	41	⊙ N R R ⊙ ⊙ N A V			⊙ N ⊙ R ⊙ ⊙ N A
6K7GT	41	⊙ N R R ⊙ ⊙ N A V	⊙ N ⊙ ⊙ R ⊙ N A		
6K7MG	41	⊙ N R R ⊙ ⊙ N A V	6Q7MG	41	⊙ N R ⊙ ⊙ ⊙ N A V
6K8	41	⊙ N R R ⊙ ⊙ N A V			⊙ N ⊙ R ⊙ ⊙ N A
		⊙ N ⊙ ⊙ V R N A			⊙ N ⊙ ⊙ R ⊙ N A
6K8G	41	⊙ N R R ⊙ ⊙ N A V	6R3	41	N N ⊙ R ⊙ ⊙ ⊙ A
		⊙ N ⊙ ⊙ V R N A			N N ⊙ ⊙ ⊙ ⊙ R A
6K8GT	41	⊙ N R R ⊙ ⊙ N A V	6R4	41	N N ⊙ R ⊙ ⊙ ⊙ A
		⊙ N ⊙ ⊙ V R N A			N N ⊙ ⊙ ⊙ ⊙ R A
8L5G	41	⊙ N R ⊙ V ⊙ N A	6R5G	41	N R R ⊙ ⊙ V A N
8L6	41	⊙ N R R V ⊙ N A	6R7	41	⊙ N R ⊙ ⊙ ⊙ N A V

A = Amarillo • N = Negro • R = Rojo • V = Verde • ⊙ = Sin conexión

6R7 (2) (1)	41	⊙ N ⊙ R ⊙ ⊙ N A		6T7 (2) (3)	41	⊙ N ⊙ R ⊙ ⊙ N A	
		⊙ N ⊙ ⊙ R ⊙ N A				⊙ N ⊙ ⊙ R ⊙ N A	
6R7G	41	⊙ N R ⊙ ⊙ ⊙ N A V		6T7G	41	⊙ N R ⊙ ⊙ ⊙ N A V	
		⊙ N ⊙ R ⊙ ⊙ N A				⊙ N ⊙ R ⊙ ⊙ N A	
		⊙ N ⊙ ⊙ R ⊙ N A				⊙ N ⊙ ⊙ R ⊙ N A	
6R7GT	41	⊙ N R ⊙ ⊙ ⊙ N A V		6U5	41	N N R V ⊙ A ⊙ ⊙	
		⊙ N ⊙ R ⊙ ⊙ N A				N N ⊙ ⊙ R A ⊙ ⊙	
		⊙ N ⊙ ⊙ R ⊙ N A		6U6GT	41	⊙ N R R V ⊙ N A	
6R7MG	41	⊙ N R ⊙ ⊙ ⊙ N A V		6U7G	41	⊙ N R R ⊙ ⊙ N A V	
		⊙ N ⊙ R ⊙ ⊙ N A		6V6	41	⊙ N R R V ⊙ N A	
		⊙ N ⊙ ⊙ R ⊙ N A		6V6G	41	⊙ N R R V ⊙ N A	
6SA7	41	⊙ N R R V A N ⊙				⊙ N R ⊙ ⊙ ⊙ N A V	
6SA7GT	41	⊙ N R R V A N ⊙		6V7⊙	41	⊙ N ⊙ R ⊙ ⊙ N A	
6SC7	41	⊙ R V ⊙ ⊙ A N N				⊙ N ⊙ ⊙ R ⊙ N A	
		⊙ ⊙ ⊙ V R ⊙ N N		6W5G	41	⊙ N R ⊙ ⊙ ⊙ N A	
6S7GT	41	⊙ N ⊙ V A R N R				⊙ N ⊙ ⊙ R ⊙ N A	
6SE7GT	41	⊙ N ⊙ V A R N R		6W6GT	41	⊙ N R R V ⊙ N A	
6SF5	41	⊙ A V ⊙ R ⊙ N N		6W7G	41	⊙ N R R ⊙ ⊙ N A V	
6SF5GT	41	⊙ A V ⊙ R ⊙ N N		6X5	41	⊙ N R ⊙ ⊙ ⊙ N A	
6SF7	41	⊙ V A R ⊙ R N N				⊙ N ⊙ ⊙ R ⊙ N A	
		⊙ ⊙ A ⊙ R ⊙ N N		6X5G	41	⊙ N R ⊙ ⊙ ⊙ N A	
6SG7	41	⊙ N A V ⊙ R N R				⊙ N ⊙ ⊙ R ⊙ N A	
6SH7	41	⊙ N A V ⊙ R N R		6X5GT	41	⊙ N R ⊙ ⊙ ⊙ N A	
6SJ7	41	⊙ N ⊙ V A R N R				⊙ N ⊙ ⊙ R ⊙ N A	
6SJ7GT	41	⊙ N ⊙ V A R N R		6X6G	41	⊙ N R ⊙ V ⊙ N A	
6SK7	41	⊙ N ⊙ V A R N R				⊙ N ⊙ R ⊙ ⊙ N A	
6SK7GT	41	⊙ N ⊙ V A R N R		6Y5	41	N N R A ⊙ ⊙ ⊙	
6SL7GT	41	V R A ⊙ ⊙ ⊙ N N				N N ⊙ ⊙ A R ⊙ ⊙	
		⊙ ⊙ ⊙ V R A N N		6Y5V	41	N N R A ⊙ ⊙ ⊙	
6SN7GT	41	V R A ⊙ ⊙ ⊙ N N				N N ⊙ ⊙ A R ⊙ ⊙	
		⊙ ⊙ ⊙ V R A N N		6Y6G	41	⊙ N R R V ⊙ N A	
6SQ7	41	⊙ V A ⊙ ⊙ R N N		6Y7G	41	⊙ N E V ⊙ ⊙ N A	
		⊙ ⊙ A R ⊙ ⊙ N N				⊙ N ⊙ ⊙ V R N A	
		⊙ ⊙ A ⊙ R ⊙ N N		6ZY5G	41	⊙ N R ⊙ ⊙ ⊙ N A	
6SQ7GT	41	⊙ V A ⊙ ⊙ R N N				⊙ N ⊙ ⊙ R ⊙ N A	
		⊙ ⊙ A R ⊙ ⊙ N N		6Z3	41	N N R ⊙ ⊙ ⊙ ⊙ ⊙	
		⊙ ⊙ A ⊙ R ⊙ N N		6Z4	41	N N R ⊙ A ⊙ ⊙ ⊙	
6SR7	41	⊙ V A ⊙ ⊙ R N N				N N ⊙ R A ⊙ ⊙ ⊙	
		⊙ ⊙ ⊙ R ⊙ ⊙ N N		6Z5	51	N ⊙ N ⊙ A ⊙ ⊙ ⊙	
		⊙ ⊙ ⊙ ⊙ R ⊙ N N				N ⊙ N ⊙ A R ⊙ ⊙	
6SS7	41	⊙ N ⊙ V A R N R		6/1000	35	N N R V ⊙ ⊙ ⊙ ⊙	
6S6GT	41	A N ⊙ R ⊙ ⊙ N R V		7R1	31	N N R ⊙ ⊙ ⊙ ⊙ ⊙	
6S7	41	⊙ N R R ⊙ ⊙ N A V		8A1	31	N N R V A ⊙ ⊙ ⊙ R	
6S7G	41	⊙ N R R ⊙ ⊙ N A V		8NG	11	N N R ⊙ ⊙ ⊙ ⊙ ⊙	
6TH8G	41	⊙ N R R ⊙ ⊙ N A V				N N ⊙ R ⊙ ⊙ ⊙ ⊙	
		⊙ N ⊙ ⊙ V R N A		9A1	31	N N R V A ⊙ ⊙ ⊙ R	
6T5	41	N N R V ⊙ A ⊙ ⊙		10	41	N N R V ⊙ ⊙ ⊙ ⊙	
		N N ⊙ ⊙ R A ⊙ ⊙		10NG	31	N N R ⊙ ⊙ ⊙ ⊙ ⊙	
6T6GM	41	⊙ N R R ⊙ ⊙ N A V		12	11	N N R V ⊙ ⊙ ⊙ ⊙	
6T7 (1)	41	⊙ N R ⊙ ⊙ ⊙ N A V					

A = Amarillo • N = Negro • R = Rojo • V = Verde • ⊙ = Sin conexión

12A	31	N N R V	⊙ ⊙ ⊙ ⊙		12SJ7GT	51	⊙ N ⊙ V A R N R	
12AH7GT	51	V A R	⊙ ⊙ ⊙ N N		12SK7	51	⊙ N ⊙ V A R N R	
		⊙ ⊙ ⊙ A V R N N			12SK7GT	51	⊙ N ⊙ V A R N R	
12A5	51	N N R R V A	⊙ ⊙		12SL7GT	51	V R A	⊙ ⊙ ⊙ N N
12A6	51	⊙ N R R V	⊙ N A				⊙ ⊙ ⊙ V R A N N	
12A7	51	N N R R	⊙ ⊙ A ⊙	V	12SN7GT	51	V R A	⊙ ⊙ ⊙ N N
		N N	⊙ ⊙ A R	⊙ ⊙			⊙ ⊙ ⊙ V R A N N	
12A8G	51	⊙ N R R	⊙ ⊙ N A V		12SP5GT	51	N N	⊙ R R V ⊙ A
		⊙ N	⊙ ⊙ V R N A				⊙ V A	⊙ ⊙ R N N
12A8GT	51	⊙ N R R	⊙ ⊙ N A V		12SQ7	51	⊙ ⊙ A R	⊙ ⊙ N N
		⊙ N	⊙ ⊙ ⊙ R N A				⊙ ⊙ A R	⊙ N N
12B6M	51	⊙ N R	⊙ ⊙ ⊙ N A V		12SQ7GT	51	⊙ V A	⊙ ⊙ R N N
		⊙ N	⊙ ⊙ ⊙ R N A				⊙ ⊙ A R	⊙ ⊙ N N
12B8GT	51	A N R R	⊙ ⊙ N ⊙	V			⊙ ⊙ A R	⊙ N N
		⊙ N	⊙ ⊙ R A N V		12SR7	51	⊙ V A	⊙ ⊙ ⊙ N N
12C8	51	⊙ N R	⊙ ⊙ R N A V				⊙ ⊙ A R	⊙ ⊙ N N
		⊙ N	⊙ ⊙ R ⊙ N A		12Z3	51	N N R A	⊙ ⊙ ⊙ ⊙
		⊙ N	⊙ ⊙ ⊙ R N A		12Z5	51	⊙ N R A	⊙ ⊙ N ⊙
12E5GT	51	⊙ N R	⊙ V ⊙ N A				⊙ N	⊙ ⊙ R ⊙ N A
12F5GT	51	⊙ N	⊙ ⊙ R ⊙ ⊙ N A V		13	31	N N R	⊙ ⊙ ⊙ ⊙ ⊙
12G7G	51	⊙ N R	⊙ ⊙ ⊙ N A V				N N	⊙ ⊙ R ⊙ ⊙ ⊙
		⊙ N	⊙ ⊙ ⊙ R N A		13D1	51	N N	⊙ ⊙ A ⊙ ⊙ ⊙ R
12H6	51	⊙ N R A	⊙ ⊙ N ⊙		13H1	51	N N	⊙ R R ⊙ ⊙ A V
		⊙ N	⊙ ⊙ ⊙ R N A		13H2	51	N N	⊙ R R ⊙ ⊙ A V
12J5GT	51	⊙ N R	⊙ V ⊙ N A		13H3	51	N N	⊙ R R ⊙ ⊙ A V
12J7GT	51	⊙ N R R	⊙ ⊙ N A V		13M1	51	N N	⊙ R R ⊙ ⊙ A V
12K7	51	⊙ N R R	⊙ ⊙ N A V				N N	⊙ ⊙ ⊙ V R A
12K7GT	51	⊙ N R R	⊙ ⊙ N A V		13U1	51	N N	⊙ R R ⊙ ⊙ A V
12K8	51	⊙ N R R	⊙ ⊙ N A V		13U2	51	N N	⊙ R R ⊙ ⊙ A V
		⊙ N	⊙ ⊙ ⊙ V R N A		13U3	51	N N	⊙ R R ⊙ ⊙ A V
12NG	31	N N R	⊙ ⊙ ⊙ ⊙ ⊙				N N	⊙ ⊙ ⊙ V R A
		N N	⊙ ⊙ R ⊙ ⊙ ⊙		13U4	51	N N	⊙ R A ⊙ ⊙ ⊙
12Q7G	51	⊙ N R	⊙ ⊙ ⊙ N A V				N N	⊙ ⊙ A ⊙ ⊙ ⊙ R
		⊙ N	⊙ ⊙ R ⊙ ⊙ N A		13U5	81	N N	⊙ R R ⊙ ⊙ A V
		⊙ N	⊙ ⊙ ⊙ R N A		13U6	71	N N	⊙ R ⊙ ⊙ ⊙ A
12Q7GT	51	⊙ N R	⊙ ⊙ ⊙ N A		13U7	12	N N A	⊙ ⊙ ⊙ R ⊙
		⊙ N	⊙ ⊙ R ⊙ ⊙ N A				N N	⊙ R ⊙ ⊙ ⊙ A
		⊙ N	⊙ ⊙ ⊙ R N A		13U10	51	N N	⊙ R R ⊙ ⊙ A V
12SA7	51	⊙ N R R V A N	⊙		13U11	51	N N	⊙ R R ⊙ ⊙ A V
12SA7GT	51	⊙ N R R V A N	⊙		13U12	51	N N	⊙ R R ⊙ ⊙ A V
12SC7	51	⊙ R V	⊙ ⊙ A N N		13U13	51	N N	⊙ R ⊙ ⊙ ⊙ A V
		⊙ ⊙ ⊙	V R A N N		13U14	51	N N R	⊙ A ⊙ ⊙ ⊙
12SF5	51	⊙ A V	⊙ R ⊙ N N				N N	⊙ R ⊙ ⊙ ⊙ A V
12SF5GT	51	⊙ A V	⊙ R ⊙ N N		13U15	51	N N	⊙ ⊙ ⊙ R ⊙ A
12SF7	51	⊙ V A R	⊙ R N N				N N	⊙ ⊙ ⊙ R A
		⊙ ⊙ A	⊙ R ⊙ N N		13U16	51	N N	⊙ R R ⊙ ⊙ A V
12SG7	51	⊙ N A V	⊙ R N R		13U17	22	N N	⊙ R R ⊙ ⊙ A V
12SH7	51	⊙ N A V	⊙ R N R					
12SJ7	51	⊙ N	⊙ V A R N R					

A = Amarillo • N = Negro • R = Rojo • V = Verde • ⊙ = Sin conexión

13V1	51	NNR	●●●●●	A	V	25B8GT	81	ANRR	●●●●●	V
		NN	●●●●●	R	A			●N	●●●●●	ANV
		NN	●●●●●	●●	RA	25C6G	81	●NR	●●●●●	●NA
14Z3	51	NN	●●●●●	●●●●●				ANRR	●●●●●	●●V
15	11	NNRRA	●●●●●	●●●●●	V	25D8GT	81	AN	●●●●●	VRN
16	31	NNR	●●●●●	●●●●●				AN	●●●●●	●●NR
16B	31	NNR	●●●●●	●●●●●		25L6	81	●NR	●●●●●	●NA
18	51	NNRRV	●●●●●	●●●●●		25L6G	81	●NR	●●●●●	●NA
18NG	31	NNE	●●●●●	●●●●●		25L6GT	81	●NR	●●●●●	●NA
19	11	NNRV	●●●●●	●●●●●		25N6	81	●NR	●●●●●	●NA
		NN	●●●●●	VR	●●			●NR	●●●●●	●NA
20	21	NNRV	●●●●●	●●●●●		25N6G	81	●NR	●●●●●	●NA
20AC	71	NNRVA	●●●●●	●●●●●	R			●NR	●●●●●	●NA
20AB	71	NNRVA	●●●●●	●●●●●	R			NNR	●●●●●	●●
20AM	71	NNRVA	●●●●●	●●●●●	R	25S	11	NN	●●●●●	●●
20AM1	71	NNRVA	●●●●●	●●●●●	R			NN	●●●●●	●●
20AMS	71	NNRVA	●●●●●	●●●●●	R	25X6GT	81	●NR	●●●●●	●NA
20BF	71	NNRVA	●●●●●	●●●●●				●NR	●●●●●	●NA
20C1	71	NNRVA	●●●●●	●●●●●	R	25Y4GT	81	●NR	●●●●●	●NA
20C2	71	NNRVA	●●●●●	●●●●●	R	25Y5	81	NNRA	●●●●●	●●
20C3	71	NNRVA	●●●●●	●●●●●				NN	●●●●●	●●AR
20C4	71	NNAR	●●●●●	VR	●	25Y6	81	●NR	●●●●●	●NA
20DC	71	NNRVA	●●●●●	●●●●●				●NR	●●●●●	●NA
20DP	71	NNA	●●●●●	VR	●R	25Z3	81	NNR	●●●●●	●●
		NNA	●●●●●	●●●●●		25Z4	81	●NR	●●●●●	●NA
20DP1	71	NNRVA	●●●●●	●●●●●		25Z5	81	NNRA	●●●●●	●●
		NN	●●●●●	●●●●●	R			NN	●●●●●	●●AR
20DR	71	NNRVA	●●●●●	●●●●●		25Z5MG	81	●NR	●●●●●	●NA
20FC	71	NNAR	●●●●●	VR	●			●NR	●●●●●	●NA
20J8GM	71	●NR	●●●●●	●●●●●	AV	25Z6	81	●NR	●●●●●	●NA
		●N	●●●●●	VR	●NA			●NR	●●●●●	●NA
21TH8	71	●NR	●●●●●	●●●●●	AV	25Z6G	81	●NR	●●●●●	●NA
		●N	●●●●●	VR	●NA			●NR	●●●●●	●NA
22	31	NNRR	●●●●●	●●●●●	V	25Z6GT	81	●NR	●●●●●	●NA
22AC	21	NNRRA	●●●●●	●●●●●	V			●NR	●●●●●	●NA
24A	21	NNRRA	●●●●●	●●●●●	V	26	11	NNRV	●●●●●	●●
24NG	71	NN	●●●●●	●●●●●	A	26NG	12	NNA	●●●●●	●●R
24S	21	NNRRA	●●●●●	●●●●●	V			NN	●●●●●	●●A
25AC5G	81	●NR	●●●●●	●●●●●	NA	27	21	NNRVA	●●●●●	●●
25AC5GT	81	●NR	●●●●●	●●●●●	NA	27HM	21	NNRVA	●●●●●	●●
25A6	81	●NR	●●●●●	●●●●●	NA	27S	21	NNRVA	●●●●●	●●
25A6G	81	●NR	●●●●●	●●●●●	NA	29	21	NNRRV	●●●●●	●●
25A6GT	81	●NR	●●●●●	●●●●●	NA	30	11	NNRV	●●●●●	●●
25A7	81	AN	●●●●●	●●●●●	RN	30NG	12	NNA	●●●●●	●●R
		●NR	●●●●●	●●●●●	●NA			NN	●●●●●	●●A
25A7GT	81	AN	●●●●●	●●●●●	RN	30X	11	NNRV	●●●●●	●●
		●NR	●●●●●	●●●●●	●NA	31	11	NNRV	●●●●●	●●
25B5	81	NNR	●●●●●	●●●●●	●●	32	11	NNRR	●●●●●	●●V
		NN	●●●●●	●●●●●	●●	32L7GT	22	●NR	●●●●●	●NAV
25B6G	81	●NR	●●●●●	●●●●●	NA			AN	●●●●●	●RN

A = Amarillo • N = Negro • R = Rojo • V = Verde • ● = Sin conexión

33	11	NNRV R ⊙ ⊙ ⊙	
33E1	22	NN ⊙ RR ⊙ ⊙ A	V
34	11	NNRR ⊙ ⊙ ⊙ ⊙	V
35	21	NNRRA ⊙ ⊙ ⊙	V
35L6G	32	⊙ NRRV ⊙ NA	
35L6GT	32	⊙ NRRV ⊙ NA	
35S	21	NNRRA ⊙ ⊙ ⊙	V
35Y4	32	NR ⊙ ⊙ ⊙ AN	
35Z4GT	32	⊙ N ⊙ ⊙ R ⊙ NA	
35Z5	32	⊙ N ⊙ ⊙ R ⊙ NA	
35Z5G	32	⊙ N ⊙ ⊙ R ⊙ NA	
35Z5GT	32	⊙ N ⊙ ⊙ R ⊙ NA	
35Z6G	32	⊙ NRA ⊙ ⊙ N ⊙	
		⊙ N ⊙ ⊙ R ⊙ NA	
36	41	NNRRA ⊙ ⊙ ⊙	V
36A	41	NNRRA ⊙ ⊙ ⊙	V
37	41	NNRVA ⊙ ⊙ ⊙	
37A	41	NNRVA ⊙ ⊙ ⊙	
38	41	NNRRA ⊙ ⊙ ⊙	V
38A	41	NNRRA ⊙ ⊙ ⊙	V
39	41	NNRRA ⊙ ⊙ ⊙	V
39A	41	NNRRA ⊙ ⊙ ⊙	V
39/44	41	NNRRA ⊙ ⊙ ⊙	V
40	31	NNRV ⊙ ⊙ ⊙	
40Z5GT	42	⊙ N ⊙ ⊙ R ⊙ NA	
41	41	NNRRVA ⊙ ⊙	
41MBC	31	NNRRA ⊙ ⊙ ⊙	V
41MH	31	NNRVA ⊙ ⊙ ⊙	
41MHB	31	NNRRA ⊙ ⊙ ⊙	V
41MHF	31	NNRVA ⊙ ⊙ ⊙	
41MLF	31	NNRVA ⊙ ⊙ ⊙	
41MRC	31	NNRVA ⊙ ⊙ ⊙	
41MSG	31	NNRVA ⊙ ⊙ ⊙	R
41MVSG	31	NNRVA ⊙ ⊙ ⊙	R
42	41	NNRRVA ⊙ ⊙	
43	81	NNRRVA ⊙ ⊙	
43MG	81	⊙ NRRV ⊙ NA	
44	41	NNRRA ⊙ ⊙ ⊙	V
44SU	31	NNR ⊙ ⊙ ⊙ ⊙	
45	21	NNRV ⊙ ⊙ ⊙ ⊙	
45A	21	NNRV ⊙ ⊙ ⊙ ⊙	
45Z3	52	NR ⊙ A ⊙ ⊙ N ⊙	
45Z5GT	52	⊙ N ⊙ ⊙ R ⊙ NA	
46	21	NNRV R ⊙ ⊙ ⊙	
47	21	NNRV R ⊙ ⊙ ⊙	
48	12	NNRRVA ⊙ ⊙	
49	11	NNRV R ⊙ ⊙ ⊙	
50	41	NNRV ⊙ ⊙ ⊙ ⊙	
50C6G	72	⊙ NRRV ⊙ NA	
50L6GT	72	⊙ NRRV ⊙ NA	

50Y6GT	72	⊙ NRA ⊙ ⊙ N ⊙	
		⊙ N ⊙ ⊙ R ⊙ NA	
50Z6G	72	⊙ NRA ⊙ ⊙ N ⊙	
		⊙ N ⊙ ⊙ R ⊙ NA	
50Z7G	72	⊙ NRA ⊙ ⊙ N ⊙	
		⊙ N ⊙ ⊙ R ⊙ NA	
51	21	NNRRA ⊙ ⊙ ⊙	V
51S	21	NNRRA ⊙ ⊙ ⊙	V
52	41	NNRV R ⊙ ⊙ ⊙	
53	21	NNRVA ⊙ ⊙ ⊙	
		NN ⊙ ⊙ AV R ⊙	
55	21	NNR ⊙ ⊙ A ⊙ ⊙	V
		NN ⊙ R ⊙ A ⊙ ⊙	
		NN ⊙ ⊙ RA ⊙ ⊙	
55S	21	NNR ⊙ ⊙ A ⊙ ⊙	V
		NN ⊙ R ⊙ A ⊙ ⊙	
		NN ⊙ ⊙ RA ⊙ ⊙	
56	21	NNRVA ⊙ ⊙ ⊙	
56AS	21	NNRVA ⊙ ⊙ ⊙	
56S	21	NNRVA ⊙ ⊙ ⊙	
57	21	NNRR ⊙ A ⊙ ⊙	V
57AS	21	NNRR ⊙ A ⊙ ⊙	V
57S	21	NNRR ⊙ A ⊙ ⊙	V
58	21	NNRR ⊙ A ⊙ ⊙	V
58AS	21	NNRR ⊙ A ⊙ ⊙	V
58S	21	NNRR ⊙ A ⊙ ⊙	V
59	21	NNRR ⊙ VA ⊙	
64	41	NNRRA ⊙ ⊙ ⊙	V
64A	41	NNRRA ⊙ ⊙ ⊙	V
65	41	NNRRA ⊙ ⊙ ⊙	V
65A	41	NNRRA ⊙ ⊙ ⊙	V
67	41	NNRVA ⊙ ⊙ ⊙	
67A	41	NNRVA ⊙ ⊙ ⊙	
68	41	NNRRA ⊙ ⊙ ⊙	V
68A	41	NNRRA ⊙ ⊙ ⊙	V
70A7GT	13	⊙ NRRVAN ⊙	
		AN ⊙ ⊙ ⊙ ⊙ NR	
70L7GT	13	⊙ NRRVAN ⊙	
		AN ⊙ ⊙ ⊙ ⊙ NR	
71	31	NNRV ⊙ ⊙ ⊙ ⊙	
71A	31	NNRV ⊙ ⊙ ⊙ ⊙	
71B	31	NNRV ⊙ ⊙ ⊙ ⊙	
75	41	NNR ⊙ ⊙ A ⊙ ⊙	V
		NN ⊙ R ⊙ A ⊙ ⊙	
		NN ⊙ ⊙ RA ⊙ ⊙	
75S	41	NNR ⊙ ⊙ A ⊙ ⊙	V
		NN ⊙ R ⊙ A ⊙ ⊙	
76	41	NNRV A ⊙ ⊙ ⊙	
		NNRR ⊙ A ⊙ ⊙	V
77	41	NNRR ⊙ A ⊙ ⊙	V

A = Amarillo • N = Negro • R = Rojo • V = Verde • ⊙ = Sin conexión

78	41	NNRR	⊙A	⊙⊙	V	117Z6GT (1)	83	⊙N	⊙⊙R	⊙NA	
79	41	NNRV	⊙A	⊙⊙⊙		121	31	NNRRA	⊙⊙⊙	V	
		NN	⊙A	R	⊙⊙	V		NN	⊙R	⊙⊙⊙⊙	
80	31	NNR	⊙⊙⊙⊙			140NG	31	NN	⊙⊙⊙⊙R		
		NN	⊙R	⊙⊙⊙		144V	31	NNRV	⊙A	⊙⊙⊙	
80M	31	NNR	⊙⊙⊙⊙			151	31	NNRV	⊙A	⊙⊙⊙	R
		NN	⊙R	⊙⊙⊙		153	31	NNRV	⊙A	⊙⊙⊙	R
80S	31	NNR	⊙⊙⊙⊙			154V	31	NNRV	⊙A	⊙⊙⊙	
		NN	⊙R	⊙⊙⊙		155	31	NNRV	⊙A	⊙⊙⊙	R
81	41	NNR	⊙⊙⊙⊙			157	31	NNRV	⊙A	⊙⊙⊙	R
81M	41	NNR	⊙⊙⊙⊙			182B	31	NNRV	⊙⊙⊙⊙		
82	21	NNR	⊙⊙⊙⊙			182B/482B	31	NNRV	⊙⊙⊙⊙		
		NN	⊙R	⊙⊙⊙		183	31	NNRV	⊙⊙⊙⊙		
82V	21	NNR	⊙⊙⊙⊙			183/483	31	NNRV	⊙⊙⊙⊙		
		NN	⊙R	⊙⊙⊙		199	21	NNRV	⊙⊙⊙⊙		
83	31	NNR	⊙⊙⊙⊙			200A	31	NNRV	⊙⊙⊙⊙		
		NN	⊙R	⊙⊙⊙		204	31	NNRV	⊙⊙⊙⊙		
83V	31	NNR	⊙⊙⊙⊙			205D	31	NNRV	⊙⊙⊙⊙		
		NN	⊙R	⊙⊙⊙		210 Det.	11	NNRV	⊙⊙⊙⊙		
84	41	NNR	⊙A	⊙⊙⊙		210HF	11	NNRV	⊙⊙⊙⊙		
		NN	⊙R	⊙A	⊙⊙	210LF	11	NNRV	⊙⊙⊙⊙		
84/6Z4	41	NNR	⊙A	⊙⊙⊙		210T	41	NNRV	⊙⊙⊙⊙		
		NN	⊙R	⊙A	⊙⊙	215P	11	NNRV	⊙⊙⊙⊙		
85	41	NNR	⊙⊙A	⊙⊙	V	215SG	11	NNRV	⊙⊙⊙⊙	R	
		NN	⊙R	⊙A	⊙⊙	215VS	11	NNRV	⊙⊙⊙⊙	R	
		NN	⊙⊙R	⊙A	⊙⊙	220HPT	11	NNRV	R	⊙⊙⊙	
85AS	41	NNR	⊙⊙A	⊙⊙	V	220P	11	NNRV	⊙⊙⊙⊙		
		NN	⊙F	⊙A	⊙⊙	220PT	11	NNRV	R	⊙⊙⊙	
		NN	⊙⊙R	⊙A	⊙⊙	220SG	11	NNRV	⊙⊙⊙⊙	R	
88	31	NNR	⊙⊙⊙⊙			220VS	11	NNRV	⊙⊙⊙⊙	R	
89	41	NNRR	⊙A	⊙⊙	V	220VSG	11	NNRV	⊙⊙⊙⊙	R	
95	21	NNRR	V	⊙⊙		230HPT	11	NNRV	R	⊙⊙⊙	
96	41	NNR	A	⊙⊙⊙		230 Pen.	11	NNRV	R	⊙⊙⊙	
98	41	NNR	⊙A	⊙⊙⊙		230PT	11	NNRV	R	⊙⊙⊙	
		NN	⊙R	⊙A	⊙⊙	230XP	11	NNRV	⊙⊙⊙⊙		
99	21	NNRV	⊙⊙⊙⊙			240NG	31	NNR	⊙⊙⊙⊙		
103	31	NNRV	⊙A	⊙⊙⊙				NN	⊙R	⊙⊙⊙⊙	
104	11	NNR	⊙⊙⊙⊙			244V	31	NNRV	⊙A	⊙⊙⊙	
		NN	⊙R	⊙⊙⊙		244VX	31	NNRV	⊙A	⊙⊙⊙	
104V	31	NNRV	⊙A	⊙⊙⊙		252	31	NNRV	⊙⊙⊙⊙	R	
105	31	NNRV	⊙A	⊙⊙⊙		257	31	NNRV	R	⊙⊙⊙	
107	31	NNRV	⊙A	⊙⊙⊙		268	31	NNR	⊙⊙⊙⊙		
112A	31	NNRV	⊙⊙⊙⊙					NN	⊙R	⊙⊙⊙⊙	
117L7GT	83	⊙NR	V	R	⊙NA	288	31	NNR	⊙⊙⊙⊙		
		A	⊙⊙⊙	⊙R	⊙			NN	⊙R	⊙⊙⊙⊙	
117M7GT	83	⊙NR	V	R	⊙NA	328	11	NNR	⊙⊙⊙⊙		
		A	⊙⊙⊙	⊙R	⊙	354VX	31	NNRV	⊙A	⊙⊙⊙	
117N7GT	83	⊙NR	V	R	A	⊙	355VX	31	NNRV	⊙A	⊙⊙⊙
117P7GT	83	⊙NR	V	R	A	⊙	373	31	NNRV	⊙⊙⊙⊙	
117Z6GT (1)	83	⊙NR	A	⊙⊙N	⊙						

A = Amarillo • N = Negro • R = Rojo • V = Verde • ⊙ = Sin conexión

406	31	NNRV	⊙ ⊙ ⊙ ⊙	524	31	NNRV	⊙ ⊙ ⊙ ⊙
407A	31	NNRV	⊙ ⊙ ⊙ ⊙	551	21	NNRRA	⊙ ⊙ ⊙ ⊙ V
407H	31	NNRV	⊙ ⊙ ⊙ ⊙	585	41	NNRV	⊙ ⊙ ⊙ ⊙
407W	31	NNRV	⊙ ⊙ ⊙ ⊙	586	41	NNRV	⊙ ⊙ ⊙ ⊙
408BU	31	NNR	⊙ ⊙ ⊙ ⊙	723	31	NNRV	⊙ ⊙ ⊙ ⊙
		NNR	⊙ ⊙ ⊙ ⊙	822	31	NNRV	R ⊙ ⊙ ⊙
408BV	31	NNR	⊙ ⊙ ⊙ ⊙	836	21	NN	⊙ ⊙ ⊙ ⊙ ⊙ ⊙ R
		NNR	⊙ ⊙ ⊙ ⊙	840	11	NNRV	R ⊙ ⊙ ⊙
408L	31	NNRV	⊙ ⊙ ⊙ ⊙	841	41	NNRV	⊙ ⊙ ⊙ ⊙
410DG	31	NNRV	R ⊙ ⊙ ⊙	842	41	NNRV	⊙ ⊙ ⊙ ⊙
410HF	31	NNRV	⊙ ⊙ ⊙ ⊙	864	11	NNRV	⊙ ⊙ ⊙ ⊙
410LF	31	NNRV	⊙ ⊙ ⊙ ⊙	866	21	NNR	⊙ ⊙ ⊙ ⊙ ⊙
410PT	31	NNRV	R ⊙ ⊙ ⊙	866A	21	NN	⊙ ⊙ ⊙ ⊙ ⊙ ⊙ R
410RC	31	NNRV	⊙ ⊙ ⊙ ⊙	866B	31	NN	⊙ ⊙ ⊙ ⊙ ⊙ ⊙ R
410SC	31	NNRV	⊙ ⊙ ⊙ ⊙ R	866 pequeña	21	NNR	⊙ ⊙ ⊙ ⊙ ⊙
410SG	31	NNRV	⊙ ⊙ ⊙ ⊙ R	866RK	21	NN	⊙ ⊙ ⊙ ⊙ ⊙ ⊙ R
411	31	NNRV	⊙ ⊙ ⊙ ⊙	871	21	NN	⊙ ⊙ ⊙ ⊙ ⊙ ⊙ R
412BV	31	NNR	⊙ ⊙ ⊙ ⊙	879	21	NN	⊙ ⊙ ⊙ ⊙ ⊙ ⊙ R
		NNR	⊙ ⊙ ⊙ ⊙	884	41	NR	V ⊙ N A
412SU	31	NNR	⊙ ⊙ ⊙ ⊙	885	21	NNRVA	⊙ ⊙ ⊙
415A	31	NNRV	⊙ ⊙ ⊙ ⊙	915	31	NNRV	⊙ ⊙ ⊙ ⊙
415L	31	NNRV	⊙ ⊙ ⊙ ⊙	950	11	NNRV	R ⊙ ⊙ ⊙
415LL	31	NNRV	⊙ ⊙ ⊙ ⊙	951	11	NNR	⊙ ⊙ ⊙ ⊙ ⊙ V
415PT	31	NNRV	R ⊙ ⊙ ⊙	967	21	NN	V ⊙ ⊙ ⊙ ⊙ R
415QT	31	NNRV	R ⊙ ⊙ ⊙	986	31	NNR	⊙ ⊙ ⊙ ⊙
415ST	31	NNRV	⊙ ⊙ ⊙ ⊙			NNR	⊙ ⊙ ⊙ ⊙
415XP	31	NNRV	⊙ ⊙ ⊙ ⊙	1002	21	NNR	⊙ ⊙ ⊙ ⊙
425XP	31	NNRV	⊙ ⊙ ⊙ ⊙			NNR	⊙ ⊙ ⊙ ⊙
442BU	31	NNR	⊙ ⊙ ⊙ ⊙	1010	11	NNR	⊙ ⊙ ⊙ ⊙
		NNR	⊙ ⊙ ⊙ ⊙			NNR	⊙ ⊙ ⊙ ⊙
442KR	31	NNVR	⊙ ⊙ ⊙ ⊙ R	1029	11	NNR	⊙ ⊙ ⊙ ⊙
451	11	NNR	⊙ ⊙ ⊙ ⊙			NNR	⊙ ⊙ ⊙ ⊙
		NNR	⊙ ⊙ ⊙ ⊙	1039	11	NNR	⊙ ⊙ ⊙ ⊙
460BU	31	NNR	⊙ ⊙ ⊙ ⊙			NNR	⊙ ⊙ ⊙ ⊙
		NNR	⊙ ⊙ ⊙ ⊙	1200	11	NNR	⊙ ⊙ ⊙ ⊙
475K	31	NNRV	⊙ ⊙ ⊙ ⊙			NNR	⊙ ⊙ ⊙ ⊙
482A	31	NNRV	⊙ ⊙ ⊙ ⊙	1204	11	NNR	⊙ ⊙ ⊙ ⊙
482B	31	NNRV	⊙ ⊙ ⊙ ⊙			NNR	⊙ ⊙ ⊙ ⊙
483	31	NNRV	⊙ ⊙ ⊙ ⊙	1221	41	NNRRA	⊙ ⊙ ⊙ V
484BX	31	NNRV	⊙ ⊙ ⊙ ⊙	1223	41	NR	R ⊙ N A V
485	21	NNRVA	⊙ ⊙ ⊙	1225	41	NR	R ⊙ N A V
505	31	NNR	⊙ ⊙ ⊙ ⊙	1515	31	NNRV	⊙ ⊙ ⊙ ⊙
506	31	NNR	⊙ ⊙ ⊙ ⊙	1561	31	NNR	⊙ ⊙ ⊙ ⊙
		NNR	⊙ ⊙ ⊙ ⊙			NNR	⊙ ⊙ ⊙ ⊙
506BU	31	NNR	⊙ ⊙ ⊙ ⊙	1562	41	NNR	⊙ ⊙ ⊙ ⊙
		NNR	⊙ ⊙ ⊙ ⊙	1603	41	NNRRA	⊙ ⊙ ⊙ V
506K	31	NNR	⊙ ⊙ ⊙ ⊙	1609	11	NNRV	R ⊙ ⊙ ⊙
		NNR	⊙ ⊙ ⊙ ⊙	1611	41	NR	R V ⊙ N A
510	31	NNR	⊙ ⊙ ⊙ ⊙	1612	41	NR	R ⊙ N A
		NNR	⊙ ⊙ ⊙ ⊙	1616	21	NN	⊙ ⊙ ⊙ ⊙ ⊙ ⊙ R

A = Amarillo • N = Negro • R = Rojo • V = Verde • ⊙ = Sin conexión



1620	41	⊙NRR⊙⊙NA	V	4028T	31	NNRVA⊙⊙⊙R	
1621	41	⊙NRRV⊙NA		4636	31	NNRVA⊙⊙⊙R	
1622	41	⊙NRRV⊙NA		4654	41	NN⊙⊙RV⊙AR	
1629	51	⊙NR⊙V⊙NA		4673	31	NN⊙RR⊙⊙AV	
		⊙N⊙R⊙⊙N⊙		4682	31	NN⊙RR⊙⊙AV	
1631	51	⊙NRRV⊙NA		4683	31	NN⊙R⊙V⊙⊙	
1632	51	⊙NRRV⊙NA		4684	31	NN⊙RRV⊙A	
1633	81	VRA⊙⊙⊙NN		4686	31	NN⊙R⊙⊙⊙AV	
		⊙⊙⊙VRANN		4688	31	NN⊙RRV⊙A	
1634	51	⊙RV⊙⊙ANN		4689	41	NN⊙RRV⊙A	
		⊙⊙⊙VRANN		4690	31	NN⊙⊙⊙V⊙AR	
1801	31	NNR⊙⊙⊙⊙⊙		4694	41	NN⊙RRV⊙A	
		NN⊙R⊙⊙⊙⊙		4699	41	NN⊙RRV⊙A	
1804	31	NNR⊙⊙⊙⊙⊙		7000	41	⊙NRR⊙⊙NA	V
		NN⊙R⊙⊙⊙⊙		7515	31	NNRV⊙R⊙⊙⊙	
1805	31	NNR⊙⊙⊙⊙⊙		7700	41	NNRR⊙A⊙⊙V	
		NN⊙R⊙⊙⊙⊙		8517	31	NNRV⊙R⊙⊙⊙	
1810	31	NNR⊙⊙⊙⊙⊙		14043	31	NNRRA⊙⊙⊙V	
1815	31	NNR⊙⊙⊙⊙⊙		14053	31	NNRRA⊙⊙⊙V	
		NN⊙R⊙⊙⊙⊙		14076	31	NNRVA⊙⊙⊙	
1817	31	NNR⊙⊙⊙⊙⊙		14077	31	NNRVA⊙⊙⊙	
		NN⊙R⊙⊙⊙⊙		14078	31	NNRVA⊙⊙⊙	
1823	31	NNR⊙⊙⊙⊙⊙		14081	31	NNRVA⊙⊙⊙R	
		NN⊙R⊙⊙⊙⊙		14091	31	NNRVA⊙⊙⊙R	
1831	31	NNR⊙⊙⊙⊙⊙		14093	31	NNRVA⊙⊙⊙R	
		NN⊙R⊙⊙⊙⊙		14094	31	NNRVA⊙⊙⊙R	
1851	41	⊙NRR⊙⊙NA	V				
1852	41	⊙N⊙VARNR					
1853	41	⊙N⊙VARNR					
1875	31	NN⊙⊙⊙⊙⊙⊙R					
1876	31	NN⊙R⊙⊙⊙⊙					
1877	31	NN⊙⊙⊙⊙⊙⊙R					
1882	31	NN⊙R⊙⊙⊙⊙					
		NN⊙⊙⊙⊙R⊙					
1883	31	NN⊙R⊙⊙⊙⊙					
		NN⊙⊙⊙⊙R⊙					
2004	11	NNR⊙⊙⊙⊙⊙					
		NN⊙R⊙⊙⊙⊙					
2050	41	⊙NR⊙VRNA					
2051	41	⊙NR⊙VRNA					
2124	11	NNR⊙⊙⊙⊙⊙					
		NN⊙R⊙⊙⊙⊙					
2430	31	NNRVA⊙⊙⊙					
2506	31	NNR⊙⊙⊙⊙⊙					
		NN⊙R⊙⊙⊙⊙					
3215	31	NNRV⊙⊙⊙⊙					
3815	31	NNRVA⊙⊙⊙					
3935T	11	NNEV⊙⊙⊙⊙R					
4002T	11	NNRV⊙⊙⊙⊙R					
4028	31	NNRVA⊙⊙⊙					

A = Amarillo • N = Negro • R = Rojo • V = Verde • ⊙ = Sin conexión





